This is a digital copy of a book that was preserved for generations on library shelves before it was carefully scanned by Google as part of a project to make the world's books discoverable online.

It has survived long enough for the copyright to expire and the book to enter the public domain. A public domain book is one that was never subject to copyright or whose legal copyright term has expired. Whether a book is in the public domain may vary country to country. Public domain books are our gateways to the past, representing a wealth of history, culture and knowledge that's often difficult to discover.

Marks, notations and other marginalia present in the original volume will appear in this file - a reminder of this book's long journey from the publisher to a library and finally to you.

Usage guidelines

Google is proud to partner with libraries to digitize public domain materials and make them widely accessible. Public domain books belong to the public and we are merely their custodians. Nevertheless, this work is expensive, so in order to keep providing this resource, we have taken steps to prevent abuse by commercial parties, including placing technical restrictions on automated querying.

We also ask that you:

+ *Make non-commercial use of the files* We designed Google Book Search for use by individuals, and we request that you use these files for personal, non-commercial purposes.
+ *Refrain from automated querying* Do not send automated queries of any sort to Google's system: If you are conducting research on machine translation, optical character recognition or other areas where access to a large amount of text is helpful, please contact us. We encourage the use of public domain materials for these purposes and may be able to help.
+ *Maintain attribution* The Google "watermark" you see on each file is essential for informing people about this project and helping them find additional materials through Google Book Search. Please do not remove it.
+ *Keep it legal* Whatever your use, remember that you are responsible for ensuring that what you are doing is legal. Do not assume that just because we believe a book is in the public domain for users in the United States, that the work is also in the public domain for users in other countries. Whether a book is still in copyright varies from country to country, and we can't offer guidance on whether any specific use of any specific book is allowed. Please do not assume that a book's appearance in Google Book Search means it can be used in any manner anywhere in the world. Copyright infringement liability can be quite severe.

About Google Book Search

Google's mission is to organize the world's information and to make it universally accessible and useful. Google Book Search helps readers discover the world's books while helping authors and publishers reach new audiences. You can search through the full text of this book on the web at `http://books.google.com/`

THE LIBRARY
OF
THE UNIVERSITY
OF CALIFORNIA

GIFT OF

MISS O.C. ANDERSON

June 9, 1971

Digitized by Google

Digitized by Google

Digitized by Google

Swedish Lutheran
Mission Church in
the U.S.

Hymns.

Digitized by Google

Digitized by Google

SIONS BASUN

PSALMER OCH SÅNGER

TILL

GUDS FÖRSAMLINGS TJÄNST

UTGIFNA AF

Svenska Ev. Missionsförbundet

i Amerika

Evangelical Covenant

CHICAGO, ILL.
1909

Digitized by Google

MUSIC LIBRARY
University of California
Berkeley

Förord.

Då under de senaste åren den tanken blifvit mer och mer allmän, att Missionsförbundet i Amerika, liksom Missionsförbundet i Sverige, borde utgifva en egen sångbok till gemensamt bruk i församlingarna, blefvo undertecknade vid årsmötet i Minneapolis 1906 tillsatta såsom kommitté att utarbeta ett förslag till en sådan bok samt gåfvos af nästföljande årsmöte i Iron Mountain fria händer att arbeta för realiserandet af sitt då framställda förslag.

Vi hafva efter bästa förmåga verkställt detta uppdrag och öfverlämna härmed resultatet af vårt arbete till allmänhetens tjänst. Vårt mål har varit att få till stånd en sångsamling, som såväl hvad poesi som musik beträffar må i möjligaste mån blifva tillfredsställande. Vi hafva alltså sökt samla det bästa, som stått oss till buds såväl af äldre som nyare sånger. Erkännande värdet af vårt andliga arf från fosterlandet, hafva vi vinnlagt oss om att medtaga så mycket som möjligt af dess skönaste sångskatter, däribland ett större antal psalmer. Boken har också riktats med en del nya öfversättningar från engelskan. Att icke allt af värde, som varit tillgängligt, har kunnat medtagas, är klart, då boken i så fall blifvit större, än som från början var bestämdt. Och detta torde få tjäna som en tillräcklig förklaring för de vänner, som i boken sakna insända bidrag eller vissa älsklingssånger.

Till underlättnad vid bokens begagnande, i synnerhet för predikanter, förekomma vid dess slut tre extra register: ett, sammanställande sånger, hvilkas melodier kunna utbytas mot hvarandra, ett andra, som anvisar sånger till svenska kyrkans predikotexter, samt ett tredje, ett ämnesregister. Detta borde, tillsammans med sångernas genomgående ämnesföljd, göra boken ganska lätthandterlig.

Till de bröder, som välvilligt förskotterat penningar till bokens utgifvande, såväl som till alla, hvilka genom bidrag och råd stärkt oss i arbetet, hembära vi ett hjärtligt tack.

Må nu SIONS BASUN kraftigt ljuda genom vårt land till Guds församlings uppbyggelse, hans namn till ära.

Vördsamt,

N. Frykman. J. A. Hultman.
A. L. Skoog. Albert M. Johanson.
John J. Daniels. F. M. Johnson.
A. G. Sporrong.

Entered according to Act of Congress, in the year 1908,
By The Swedish Ev. Mission Covenant of America,
In the office of the Librarian of Congress, at Washington, D. C.

Rolandsky Music Printing Co., Printers Minneapolis, Minn.

Digitized by Google

M 2132
S8E9

1. Vår Gud är oss en väldig borg.

M. L. M. LUTHER.

1. Vår Gud är oss en väl-dig borg, Han är vårt vapen tryg - ga.
2. Vår e-gen kraft ej hjäl-pa kan, Vi vo - re snart förström - da,
3. Och vo-re världen än så stor Och full af mörkrets hä - rar,
4. Guds ord och löfte skall be - stå, Vi det i hjärtat bä - re.

På honom i all nöd och sorg Vårt hopp vi vil-ja byg - ga.
Men med oss står den rät-te man: Vi stå af honom stöd - da.
Dock när ibland oss Herren bor, Platt intet oss för-fä - rar.
För himmel, ej för jord vi gå Till strids och glade ä - re,

Mörkrets furste stiger ned Hotan-de och vred. Han rustar sig för-
Frågar du hvad namn han bär? Jesus Krist det är. Han är den Herren
Världens furste är ju dömd, Och hans kraft är tömd. Han på ett hufvud-
Ä - re all-tid väl till mods, Fast vi vå-ge gods Och ä - ra, lif och

visst Med våld och ar-ga list, Lik-väl vi oss ej fruk - te.
Gud, Som, klädd i se-ger-skrud, Sin tron för evigt grun - dat.
hår Oss ska-da ej för-mår. Ett ord kan honom fäl - la.
allt. Ske blott som Gud befallt! Guds ri-ke vi be - hål - le.

Digitized by Google

2. Guds majestät.

S. J. Hedborn. Ph. Nicolai.

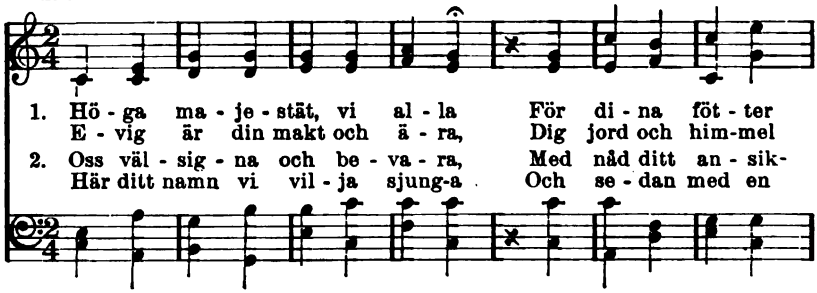

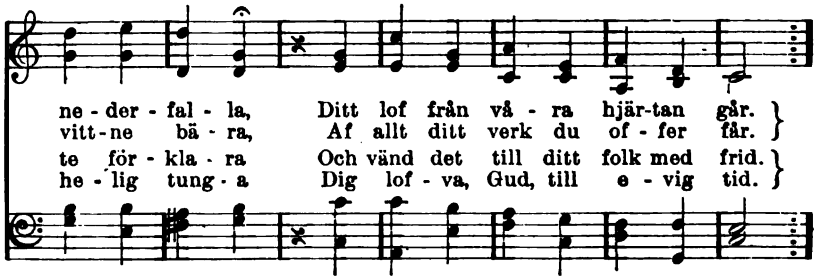

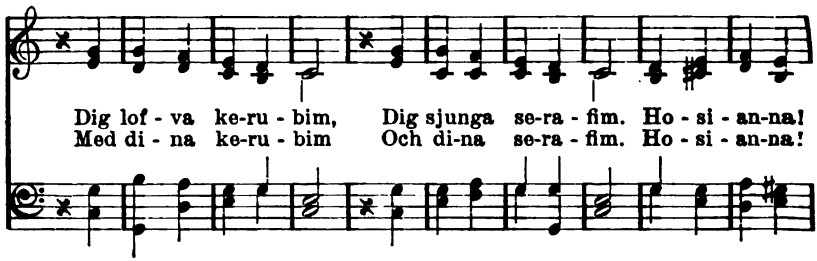

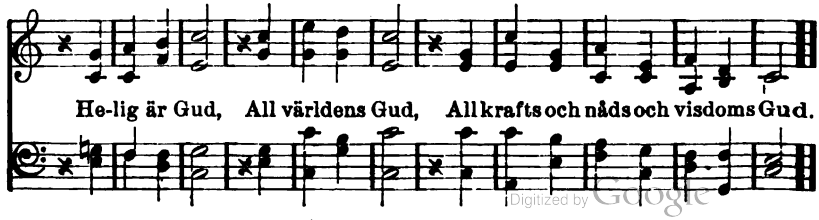

Digitized by Google

3. Guds oföränderlighet.

B. MÜNTER. NIC. V. HOF.

1. Gud, du af ing - a skif-ten vet, Af ing - en ti-dens
2. Du, öf - ver ting-ens skif-ten höjd, Dock dem, o Her-re,
3. För e - vigt blir din vis-doms råd, Det ing-en ändring
4. I syn-dens straff, i dyg-dens pris Du rätt-vis dig för-

skran - ka. Du är och blir i e - vig - het Högt öf - ver
le - der, Och mänskans sorger, mänskans fröjd Med sam-ma
rö - ner; Och e - vig är som du din nåd Mot al - la
kla - rar. I allt du li - ka god och vis Din ä - ra

män-sko - tan - ka. Den svindlar, då den vå - gar sig På
hand be - re - der. I bäg - ge sam-ma kär - lek rår. E-
jor-dens sö - ner. Af e - vig - het du såg vår nöd, Af
up - pen - ba - rar. Ditt hot, ditt löf - te blif-ver fast, Om

dju-pet till att fat - ta dig, Som var, som är och blif - ver.
hvad jag sak-nar el - ler får, Din god-het är dock li - ka.
e - vig - het du räddning bjöd, Och e - vigt skall den gäl - la.
bå - de jord och him-mel brast. Ditt ord är e - vig san - ning.

Digitized by Google

4. Guds makt.

B. Waldis.

1. O Gud, din makt, ditt ma-je - stät Oss djupt i stof-tet
2. Ej män-sko-tan-kens flykt dig når, Ej vis-hets konst dig
3. Du he - lig, he - lig, he - lig är: Så jub - lar äng-lars

ma - na. Ditt väl - de, ho kan fat - ta det, Hvem kan din
fin - ner. Men tron, som ödmjukt till dig går, Dig ser och
ska - ra, Och kär-lek stor till syndarn bär: De frälsta

storhet a - na? Af e - vig - het du är och var,
lif - vet vin - ner. De vi - sa bring-ar du på skam,
an-dar sva - ra. Ho är dig lik i nåd och makt?

Och e - vigt skall du blif - va. Hvem kan väl
Men hjäl-per de e - län - da. I nåd och
In - stäm - ma värl - dar al - la. Lof, pris ske

Digitized by Google

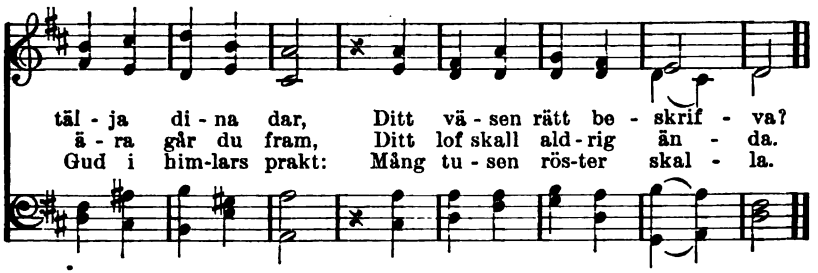

5. Guds härlighet.

E. NYSTRÖM. H. J. GAUNTLETT.

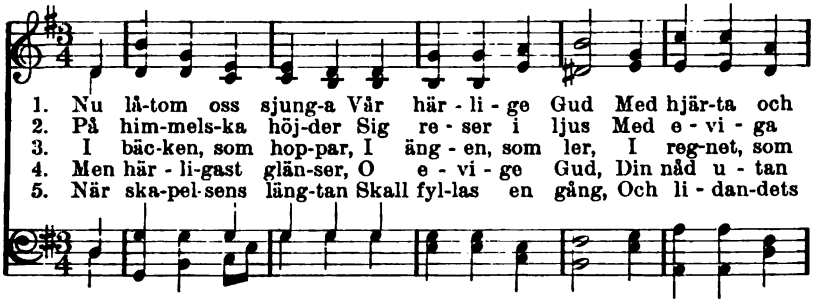

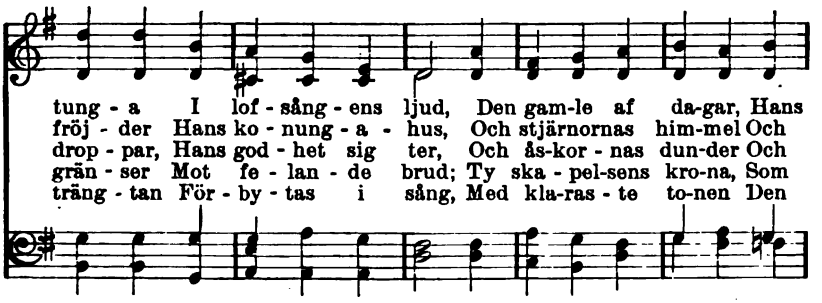

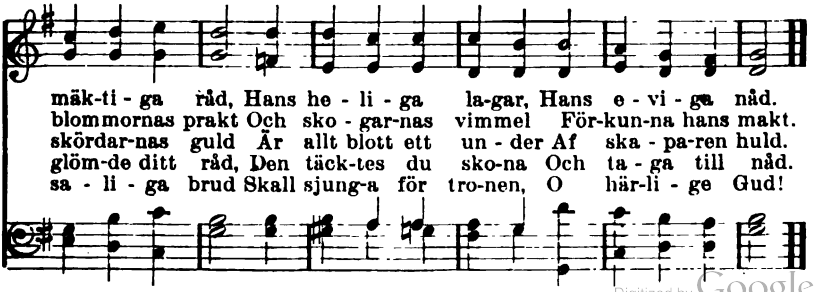

Digitized by Google

6. Helig, helig.

R. Heber. J. B. Dykes.

1. He - lig, he - lig, he - lig, Her - re Gud alls-vål - dig!
2. He - lig, he - lig, he - lig! Al - la hel-gon hö - ja
3. He - lig, he - lig, he - lig, Ko-nung i ditt ri - ke!
4. He - lig, he - lig, he - lig, Her - re Gud alls-vål - dig!

Ut - i ar - la mor-gon hö - ras skall hos oss ditt lof.
Hyllningssång och kas - ta si - na kro - nor ned för dig.
Död - lig kan ej skå - da på den här - lig - het du bär.
Högt ditt namn be - pri-sa di - na verk och di - na bud.

He - lig, he - lig, he - lig, Mäk-tig du och nå - dig,
Ång-lar och se - ra - fer Sig för dig ned - bö - ja,
Du al - len är he - lig, Ren, ja, u - tan li - ke.
He - lig, he - lig, he - lig, Mäk-tig du och nå - dig!

Tre - e - nig Gud i him - lens hö - ga hof!
Som var och är och blir e - vin - ner - lig.
I kraft och kär - lek du full - kom - lig är.
Vi dig lof - sjung - a, dig, tre - e - nig Gud.

Digitized by Google

7. Guds ära.

W. R. MANT. F. J. HAYDN.

1. Her - re Gud, i himlens sa-lar Sjung-er allt ditt ma - je-stät,
2. Upp då, bröder, må vår tung-a Pri - sa Her-ren, stor i nåd,
3. Her-re Gud, din makt och ä - ra Strå - la skall i e - vig-het.

Och i jor-dens lå - ga da-lar Strå-lar ock din här - lig-het.
Och vår själ och an - de sjunga Om hans un-der - ba - ra råd.
Jord och himmel vitt-ne bä - ra Om din all-barm-här-tig - het.

Om-kring tronen äng-lars ska-ra Hö - jer lof-vets sång med fröjd.
Fast-än änglars mil - li - o - ner Stäm-ma har - por-na af guld,
Med din an-de oss för - e - na I din famn vid kor-sets fot

Jor-dens e - ko hö - res sva-ra: Ä - ra va - re Gud i höjd!
Dock till barnens sva-ga to - ner Lyss-nar han i kär - lek huld.
Dig att pri-sa, dig att tjä - na. Hör oss, Her-re Se - ba - ot.

Digitized by Google

8. Hans ära sjung.

N. Frykman. Georg S—st.

1. Vak upp, min själ, hans ä - ra sjung, Som rå-der öf - ver al - la, Min ska - pa - re, min Gud och kung, Som fa - der jag får kal - la. Han fat - tar jor - den med sin hand, Han le - der stjär - ne - ring - en, I
2. Hans nåd är rik, hans kär - lek varm, Och trofast al - la ti - der Han ser till den, som, svag och arm, Af ti - dens smär - ta li - der. Han fö - der sparf - var- ne de små, Och lil - jor-na han klä - der Ut-
3. Och ry - ter stor-men, vild och svår, Och sköf-las äng och lun - der, En suc - kan ge - nom rym - den går, Men Herrens hand gör un - der: Snart fäl - ten pryd - da stå i - gen, Och tu - sen stäm - mor kling - a Att-
4. Så döl - jer han sin nåd i-bland, När o - tros-dim-man skym-mer För själ - lens ö - ga löf - tets land, Och käns-lan gör be - kym - mer. Men, o hvad tröst! jag li - tar på Guds ord och löf - ten al - la. Den

Words copyrighted, 1908, by N. Frykman.

Digitized by Google

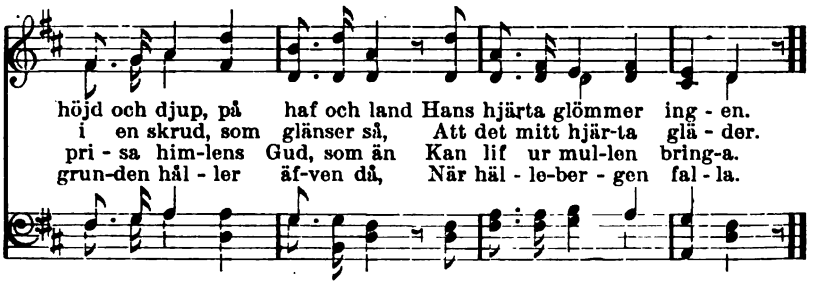

9. Guds vishet.

W. Cowper. E. N. Mehul.

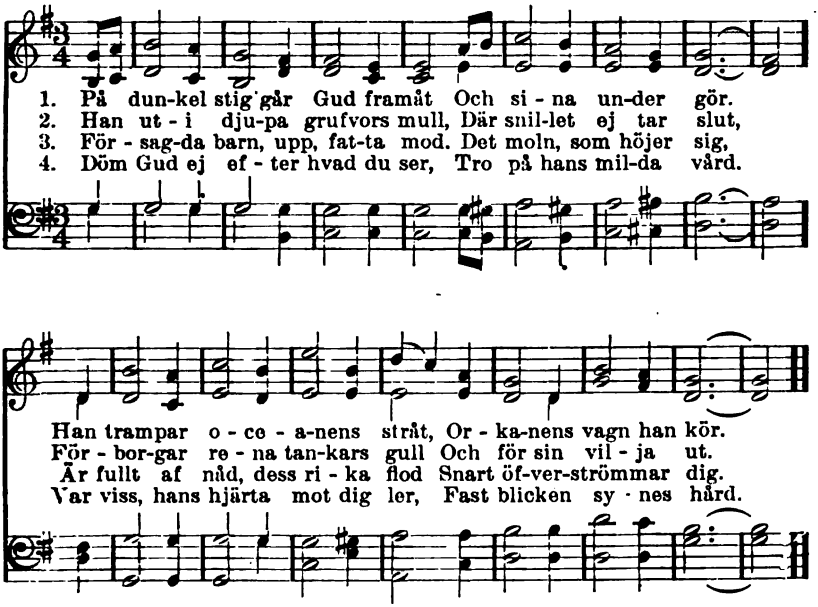

5. Hans planer skola mogna snart,
De vecklas ständigt ut.
Fast bitter känns den gröna kart,
Den blir dock söt till slut.

6. Den blinda otron jämt far vill,
Kan ej Guds verk förstå.
Gud själf sitt väsen tolka vill.
Säll den ger akt därpå.

Digitized by Google

10. Guds lof.

A. A. Afzelius. 1690.

1. Dig skall min själ sitt of - fer bä - ra, O fa - der,
2. Du lif och va - rel - se har gif - vit Åt allt i
3. O Her - re, dig jag vill å - kal - la, När af - ton-

ska-pa - re och Gud. Dig vill jag med mitt hjär - ta ä - ra
himmel och på jord. Ditt sto - ra, mil-da namn du skrifvit
stjärnan fram-går skön. När mor-gon-daggens pär - lor fal - la,

Och dig med mi - na läp - pars ljud, Med vörd - nad
I ska - pel - sen och i ditt ord. I allt du
Till dig jag hö - ja skall min bön Och ald - rig

tän - ka på din nåd, Din makt, ditt un-der-ful - la råd.
dig för - kla - rat har, O ska - pa - re och Gud och far.
glömma di - na bud, O fa - der, ska-pa - re och Gud.

Digitized by Google

11. Allt i Gud.

S. ÖDMANN. (Melodi n:o 10.)

1. För dig, o Gud, mitt hjärta brinner,
Du tände det, då det var kallt.
Jag saknar dig, och allt försvinner,
Jag finner dig och äger allt.
Jag glömmer dig, och oron tär,
Jag lyder dig och lycklig är.

2. Mitt öga skådar dina under
I stormens våld och hafvets svall,
Din allmakt uti åskans dunder,
Din mildhet uti regnets fall.
Men hjärtat erfar dig, o Gud,
I dina löften, dina bud.

3. Så, milde Gud, i dig jag äger
En fader, som ledsagar mig.
Din röst uti mitt hjärta säger,
Att detta namn behagar dig.
Allt vittnar, Herre, att du är;
Mitt hjärta, att du är mig när.

12. Upp, alla verk.

J. M. LINDBLAD. A. METHFESSEL.

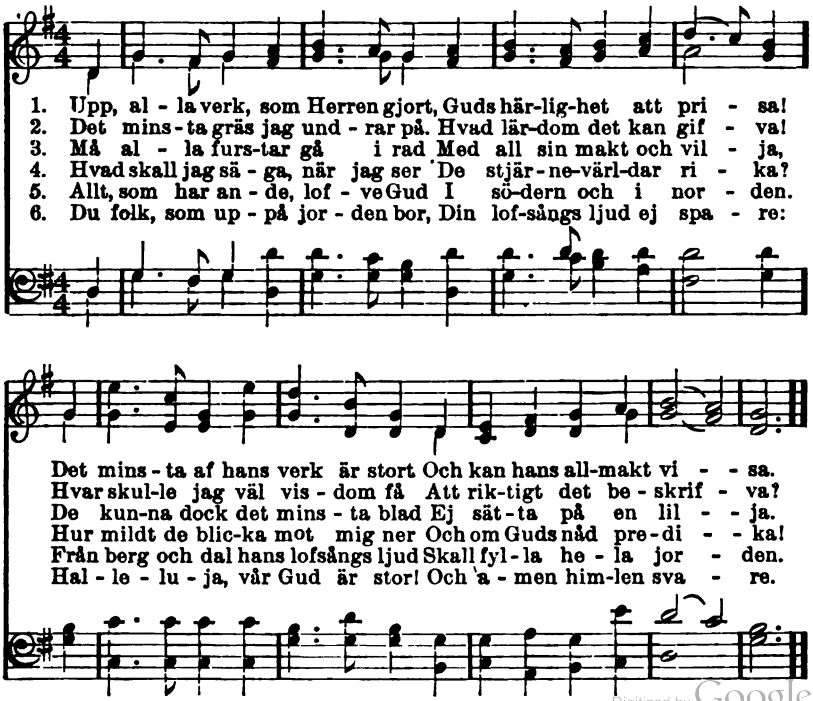

Digitized by Google

13. Guds härlighet.

N. Frykman. O. Lindblad.

1. O du, som e - vigt tro - nar där Högt öf - ver him-lens
2. Hvem gjor-de skyn så klar och blå, Hvem strödde lju - sen
3. Hvem styr och le - der världens gång Och lyss-nar huldt till
4. Hvem bring-ar mig den en - da tröst, Som gju - ter frid ut-

stjär - ne-här, All värl - dens härs - ka - re! Till
där - up-på, Hvem väf - de lil - jans skrud? Hvem
gläd - jens sång Och sor - gens kla - go - ljud? Hvem
i mitt bröst, När jag hör dö - dens bud? Jo,

dig min håg och längtan står, Till dig mitt hjärtas lof-sång går, Till
gör, att jor-den hvar - je vår Ut - i för-ny - ad fäg-ring står Och
hål - ler om den ring - e vakt, Hvem ger på än-kans tå - rar akt Och
det är du, som tro - nar där Högt öf - ver himlens stjär-ne-här Och

dig, min Gud, som allt för - mår Och täcks din nåd mig ge.
bring-ar skördar år från år? Det är din hand, o Gud.
sät - ter gräns för väl-dets makt? Jo, det är du, vår Gud.
allt up-på ditt hjär - ta bär, Min Gud, min frälsnings Gud.

Words copyrighted, 1908, by N. Frykman.

Digitized by Google

14. Guds allmakt.

S. ÖDMANN. L. MASON.

1. Dig al-le - na va - re ä - ra, Världars ko - nung, hä-rars Gud.
2. Vid din allmakts *varde* blif - va Värl-dar, him - lar, haf och jord.
3. Gif, o Gud, mig ljus och styrka Att i tron dig hål - la kär,

Från din tron, den himlar bä - ra, E - vigt klädd i lju-sets skrud,
Då du gräns för dem vill skrifva, Fordras blott af dig ett ord.
Att med he - ligt hjärta dyr - ka Dig, som Gud och fa - der är.

Du din allmakts spira sträc-ker Till ett ri - ke u - tan gräns.
Al - la stjärnors klot försvinna Vid din vink, som allt för-mår,
Låt mig nöjd din kärlek skå-da, Lik din sol hvar morgon ny,

I din hög - het, som förskräc-ker, Dock din mildhet ses och känns.
Him-lar fly och värl-dar brin - na, Ny - a fö - das i ditt spår.
Och i all min nöd och vå - da Till din makt med glädje fly.

Digitized by Google

15. Se på fåglarna.

ALBERT JOHANSON. Finsk folkmelodi.

1. Fåg - lar - na mun - tert sin ska - pa - re pri - sa.
2. Lå - tom oss fröj - das som få - geln och sjung - a:
3. Bort med all o - tro och suc - kan och kla - gan!
4. Lå - tom oss hö - ja vår själ öf - ver gru - set,

Ta - gan - de allt ur hans gif - mil - da hand,
Gud oss för - sör - jer, ack sa - li - ga lott!
Her - ren vårt bäs - ta ju vill och för - står.
Glöm-man - de jord - lif - vets mö - da och tvång,

U - tan be - kym - mer de sjung - a sin vi - sa,
Må ej be - kym - ren få bin - da vår tung - a,
Nå - de - full är han jäm - väl ut - i a - gan,
Blic-kan - de upp mot det e - vi - ga lju - set,

Fast de i la - dan ej sam - lat ett grand.
Långt mer än få - geln af Her - ren vi fått.
All - tid den - sam - me i dag som i går.
Fröj - de - fullt pri - san - de Gud med vår sång.

Digitized by Google

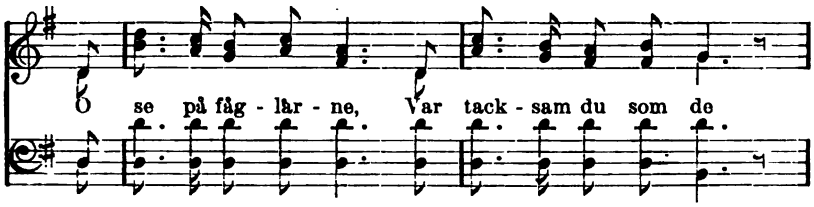

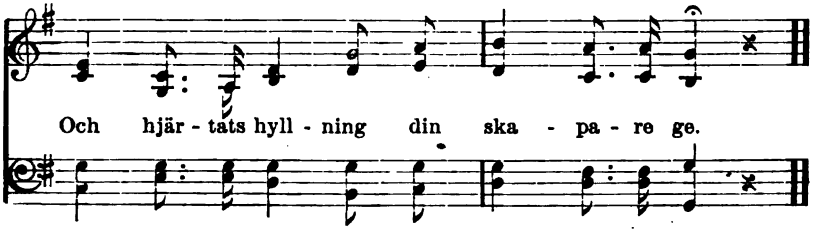

16. Sjung Herrens pris.

ISAAC WATTS. L. V. BEETHOVEN.

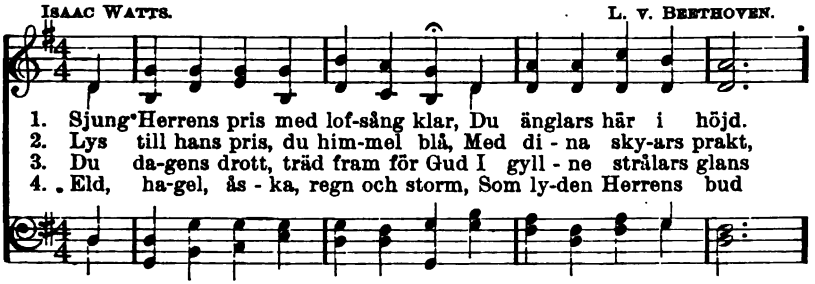

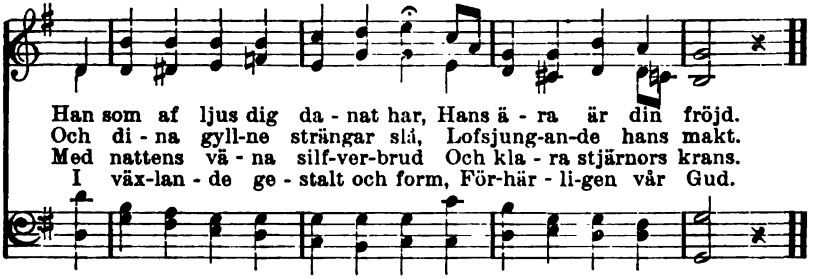

5. Sjung Herrens pris, du stolta haf,
Med dån från strand till strand,
Och ekot ljude därutaf
Kring berg och skog och land.

6. Hör, människa, naturens röst
Lofsjunger gladt sin kung.
Låt upp för Herrens nåd ditt bröst
Och högt hans ära sjung.

Digitized by Google

17. Gifven Herren ära.

J. Kempthorne.

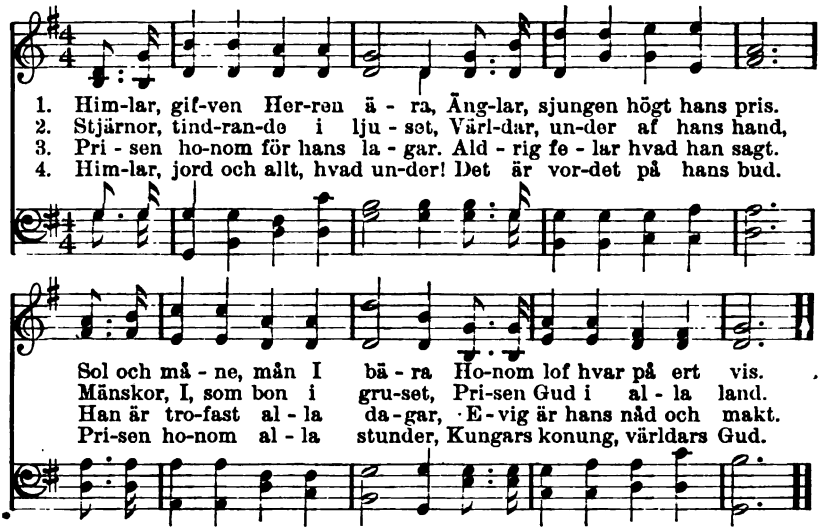

18. Lofsång.

N. Frykman. A. Methfessel.

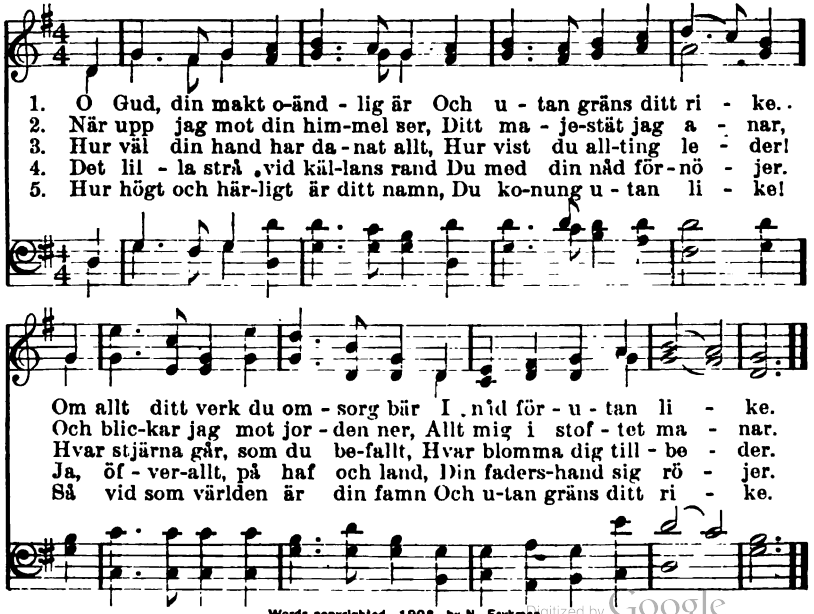

Words copyrighted, 1908, by N. Frykman.

Digitized by Google

19. Så älskade Gud världen.

BETTY EHRENBORG. L. BOURGEOIS.

1. Så äls-ka-de Gud värl-den all, Att han ut-gaf sin en-de son,
2. Ty där-ut-i står kär-le-ken, Ej att vi haf-va äls-kat Gud,
3. Ja, där-i är Guds kär-lek stor Vorden up-pen-bar till oss,
4. Han hafver oss sändt Je-sus Krist, Att på ho-nom vi sko-la tro,

Att hvar och en, som på ho-nom tror, Skall få ett e-vigt lif.
Men där-u-ti, att han äls-kat oss Och gif-vit oss sin son.
Att till för-so-ning för all vår synd Han haf-ver sändt sin son.
Att ge-nom ho-nom vi lef-va må Och äls-ka för hans skull.

20. Guds godhet.

N. FRYKMAN. O. AHNFELT.

1. Gud, min Gud och fa-der kär, O hur dyr din
2. Ja, din god-het vi-da går, Läng-re än min
3. Af-ven där du hand-lar så, Att jag rätt ej
4. O min själ, var glad och sjung, Läm-na sor-gens
5. An-nan tröst ej räc-ker till, An-nan jag ej

god-het är, Att din omsorg sträc-ker sig Ock till mig!
tan-ke når, Och i e-vig-he-ten än Va-rar den.
kan för-stå Hvad du me-nar, Her-re kär, Nåd det är.
bör-da tung. Kom-mer dag, så kom-mer råd, Allt af nåd.
sö-ka vill. Nå-den är e-vin-ner-lig Nog för mig.

Words copyrighted, 1908, by N. Frykman.

Digitized by Google

21. Allena Gud i himmelrik.

J. O. WALLIN. Från 1600-talet.

1. Al - le - na Gud i him-mel-rik Må lof och pris till - hö-
2. O Je - sus Krist, Guds ende son, Som såg vår sjä - la - fa-
3. O hel - ge and', gör sjä - len from, För-nöjd och o - för - fä-

ra För all den nåd han kär-leks-rik Med oss har ve - lat
ra Och att oss fräl - sa där - i - från Dig själf ej vil - le
rad. Gör hjär-tat till en hel - ge-dom, Där Gud i allt blir

gö - ra. Han jor-den skänkt stor fröjd och frid. Ack
spa - ra, Du med ditt blod, din hår-da död För-
ä - rad. Gif stöd, gif tröst i all vår brist, Hjälp

mänskan må väl gläd-jas vid Guds e - vigt go - da vil - ja.
los - sar oss från syn-dens nöd, När vi på dig för - trös - ta.
att vi tro på Je - sus Krist Båd nu och all - tid. A - men.

Digitized by Google

22. Guds nåd.

M. Luther. J. Klug.

1. Hvar man må nu väl gläd-ja sig, Här är stor fröjd å fär-
2. Till en-de so-nen sa-de han: Jag måste mig för-bar-
3. Sin fa-der so-nen ly-dig var, Kom till mig här på jor-
4. För mig sitt lif, sitt dy-ra blod Han vil-le ic-ke spa-

de, Ty nu är Gud oss nå-de-lig, Som vo-ro
ma. Far ned ut-i det syn-da-land Och lös de
den. I mänsklig-he-ten up-pen-bar, Är han min
ra, Att för den dom mig fö-re-stod Jag måt-te

dö-den vär-de. Han haf-ver al-la sagt det till, Att
fång-ar ar-ma Af de-ras synd och sto-ra nöd, Fräls
bro-der vor-den. Sin kär-lek vil-le han be-te Och
tryggad va-ra. Han blef hos Gud min löf-tes-man, Ut-

han barmhär-tig va-ra vill. Hvad kan vårt hopp förträng-a?
dem i-från en e-vig död Och låt dem med dig lef-va.
fräls-te mig från allt det ve, Som jag förskyllt att li-da.
i hans blod min synd försvann. Så är jag frälsad vor-den.

Digitized by Google

23. Guds faderliga ledning.

J. O. Wallin. Nic. v. Hof.

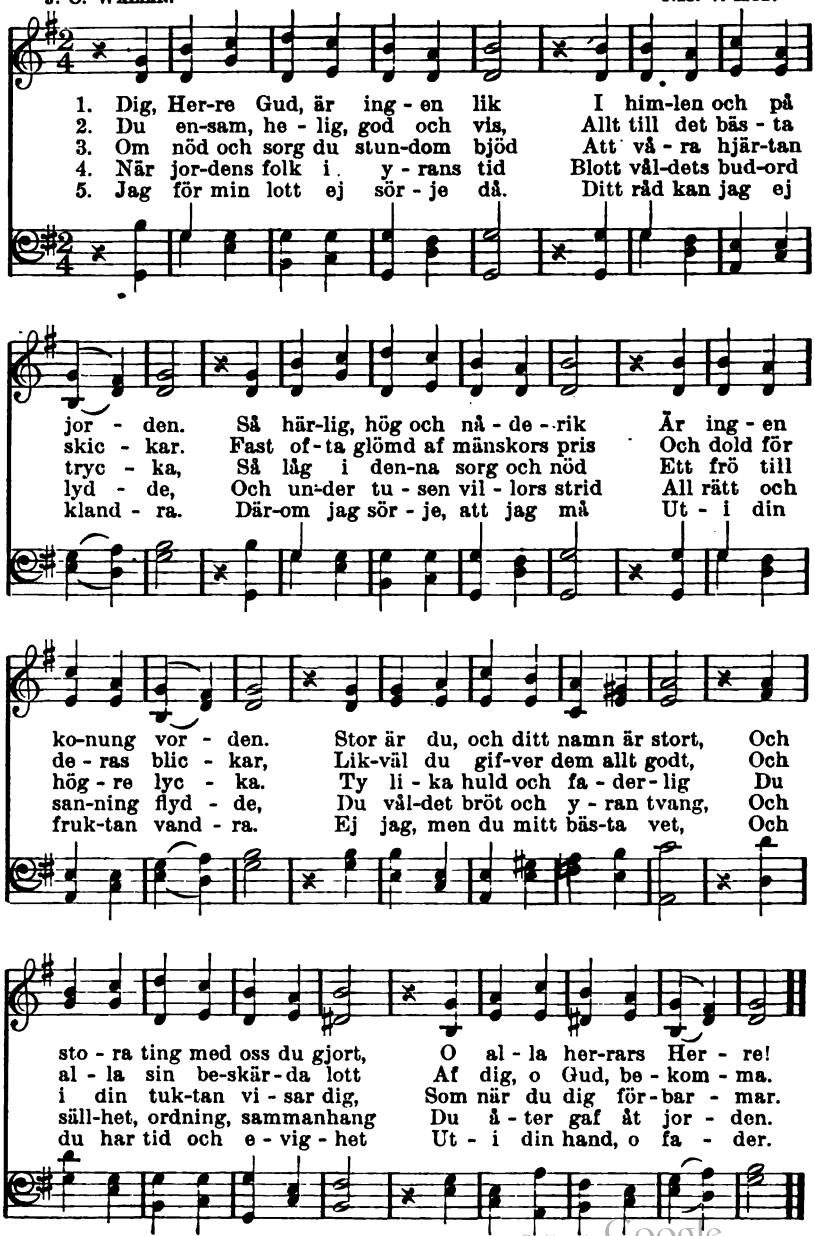

Digitized by Google

24. Guds nåd.

P. Gerhardt. 1555.

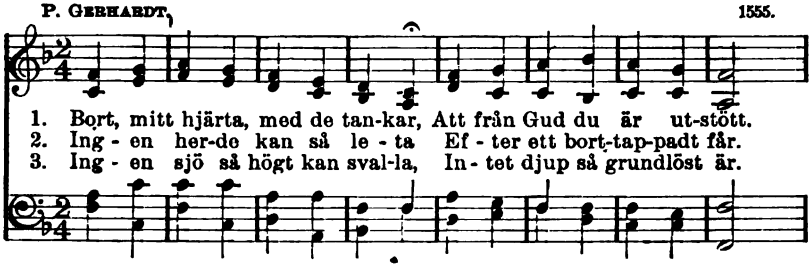

1. Bort, mitt hjärta, med de tan-kar, Att från Gud du är ut-stött.
2. Ing - en her-de kan så le - ta Ef - ter ett bort-tap-padt får.
3. Ing - en sjö så högt kan sval-la, In - tet djup så grundlöst är.

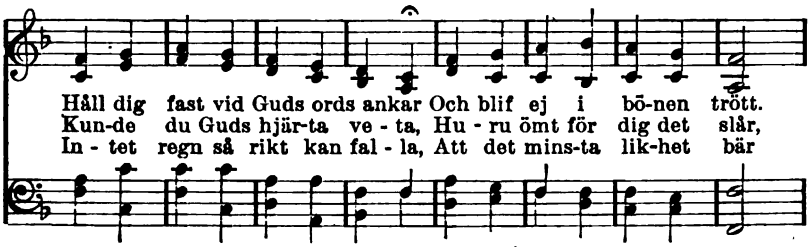

Håll dig fast vid Guds ords ankar Och blif ej i bō-nen trött.
Kun-de du Guds hjär-ta ve - ta, Hu - ru ömt för dig det slår,
In - tet regn så rikt kan fal - la, Att det mins-ta lik-het bär

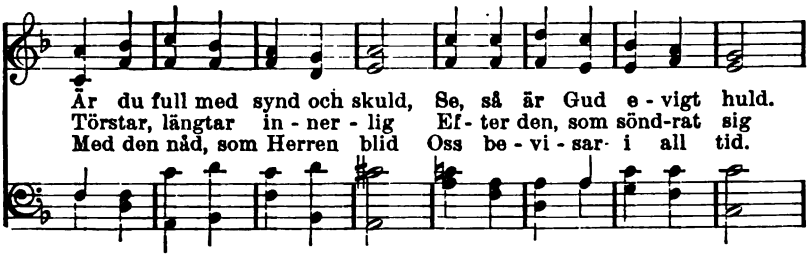

Är du full med synd och skuld, Se, så är Gud e - vigt huld.
Törstar, längtar in - ner - lig Ef - ter den, som sönd-rat sig
Med den nåd, som Herren blid Oss be - vi - sar i all tid.

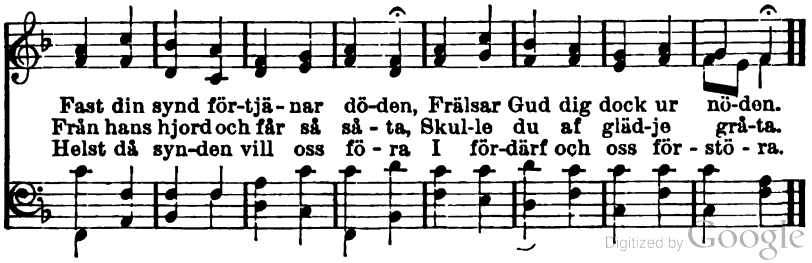

Fast din synd för-tjä - nar dö-den, Frälsar Gud dig dock ur nö-den.
Från hans hjord och får så så - ta, Skul-le du af gläd-je grå-ta.
Helst då syn-den vill oss fö - ra I för-därf och oss för - stö - ra.

Digitized by Google

25. Hans älskande hjärta.

A. L. S. A. L. Skoog.

1. Min fa - der är god och kär-leks-full, Hans in - re jämt rö - res för
2. Han sändt mig sin son, sin högs-ta skatt, Att va - ra mitt ljus ut - i
3. Han har mig ock skänkt sin an-de kär, Som städs mig påminner, hvems
4. Kan mo-der för - gä - ta si - na små, Min fa - der ej glöm-mer sitt

bar-nens skull, Och hvar jag än går på lef-na-dens stig, Hans älskande
värl - dens natt, Att frälsa min själ och le-da min stig Till älskande
barn jag är. Min bön han fram bär från vandringens stig Till älskande
barn än - då. Hans ö-gon mig föl - ja här på min stig, Hans älskande

hjär - ta det klappar för mig. O djup ut - af kär-lek, o
hjär - tat, som klappar för mig.
hjär - tat, som klappar för mig.
hjär - ta det klappar för mig.

brodd, o höjd, Du män-niskors hopp och se-rafers fröjd! O lär mig mer

Used by per. A. L. Skoog, owner of copyright.

Digitized by Google

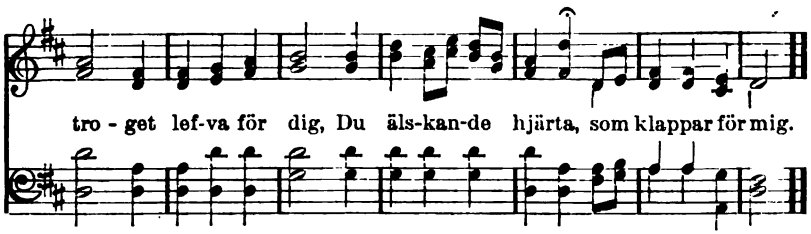

26. Hela världen fröjdes Herren.

J. Franck. Svensk, 1689.

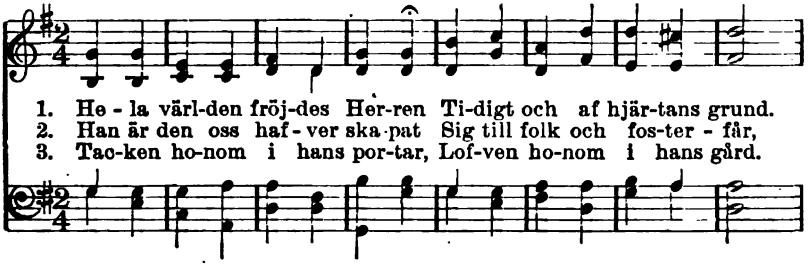

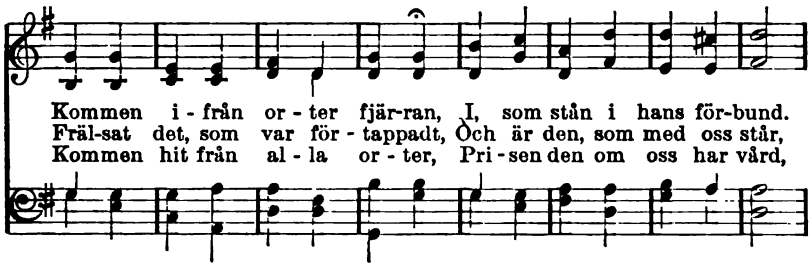

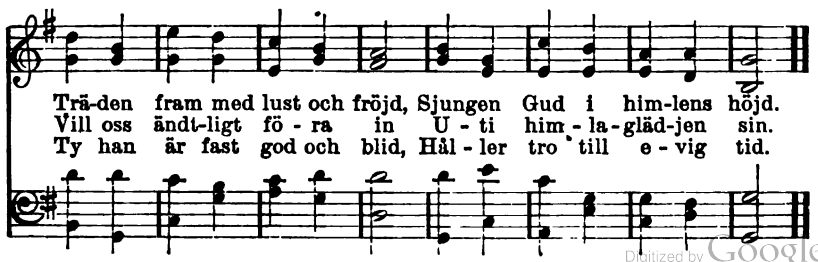

Digitized by Google

27. Till dig, o Gud.

N. Frykman. Ignaz Heim.

1. Till dig, o Gud, min längtan står, Till dig mitt hjär-tas
2. Hvad helst mig fe - lar kän - ner du. O Gud, mitt hjär - ta

lof-sång går. Allt an - nat väx - lar, men du är Den-
tror det nu Och stil - la li - tar där - up-på, Att

sam-me än, o fa - der kär. Med sam-ma kär-lek, samma
hvad som än mig hän - da må Ut - i en värld, full af be-

nåd Och tro - fast ut - i råd och dåd, Du föl-jer mig på
svär, När dig, min Gud, jag hål-ler kär, Till go - do blott det

lif - vets stig, Där all din god - het rö - jer sig. Du
allt mig sker, Och då, hvad kan jag öns - ka mer? Till

Words copyrighted, 1908, by N. Frykman.

Digitized by Google

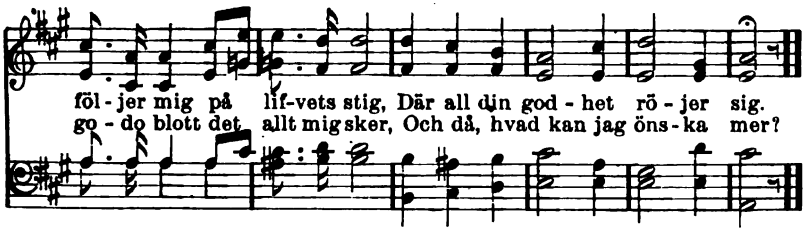

28. Det är din nåd.

N. Frykman. (Melodi n:o 27.)

1. Det är din nåd, o Gud, som gör,
Att jubelsången klingar än
Så ljufligt från de frälstas kör
Båd här och uti himmelen.
Du skapat allt, och allt du bär
Uppå ditt hjärta, fader kär,
Och därför skall du äran ha
Af allt ditt verk. Halleluja!

2. O Herre, dig är ingen lik,
I makt så stor, i nåd så rik.
Med gifmild hand du strör omkring
Din godhet öfver jordens ring.
På höjd, i dal, på sjö och strand
Du vårdar dig om minsta grand,
Ja, äfven då vi handlat så,
Att tuktans ris vi känna må.

3. Att äfven jag på dig kan tro
Och stämma in i sångens ljud
Med dem, som i din hydda bo
Och lofva dig, o store Gud,
Det är din nåd, som detta gör,
Och därför äran dig tillhör
På jorden och i himlarna.
Halleluja, halleluja!

Copyright, 1905, by N. Frykman.

29. Vidden af Guds nåd.

F. W. Faber. L. S. Tourgee.

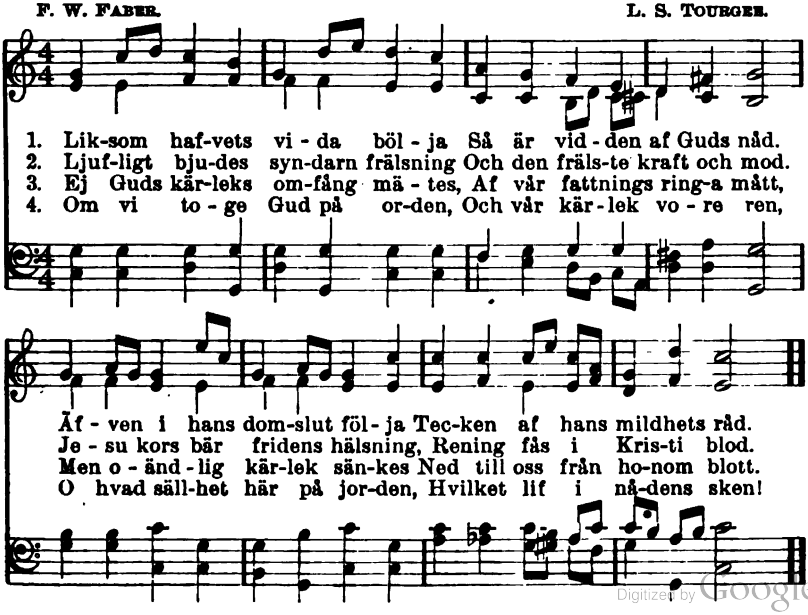

Digitized by Google

30. Vid en skiljeväg.

LINA SANDELL. Ur "Ahnfelts sånger."

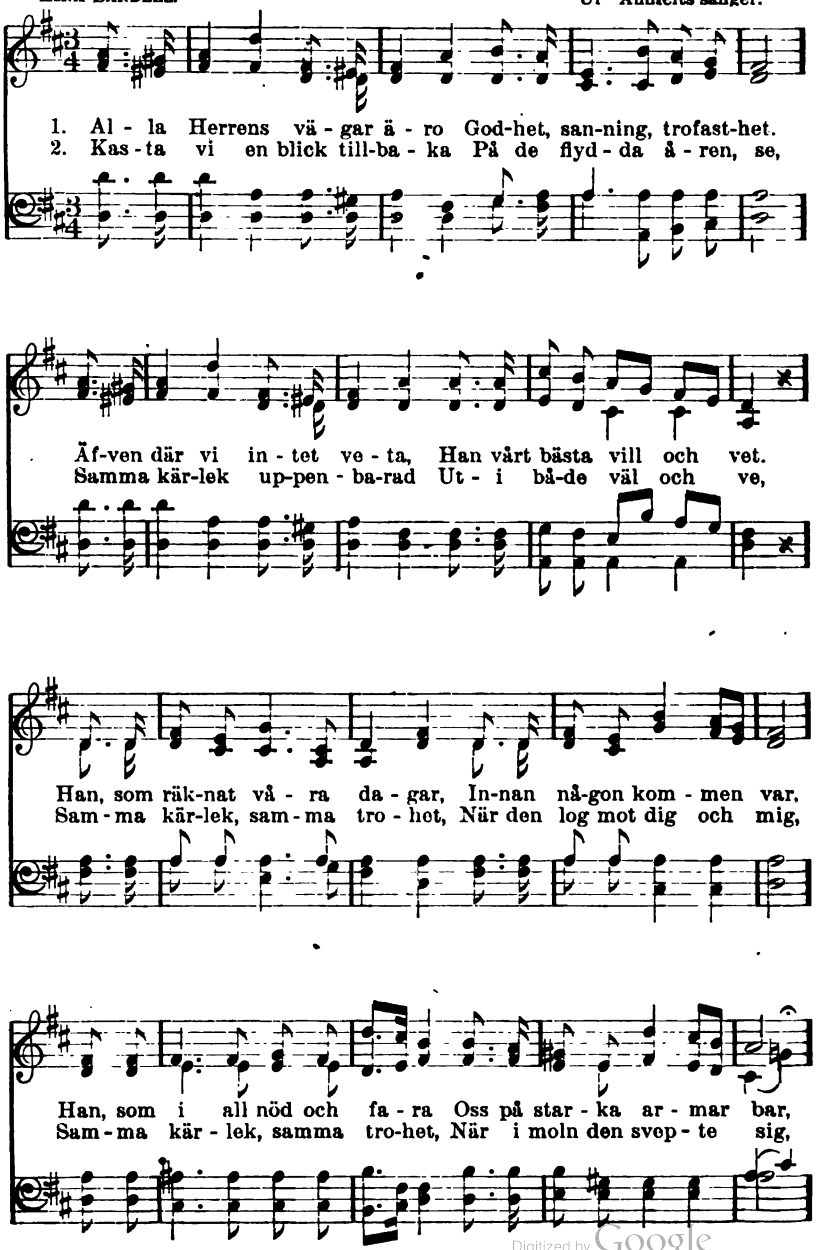

Digitized by Google

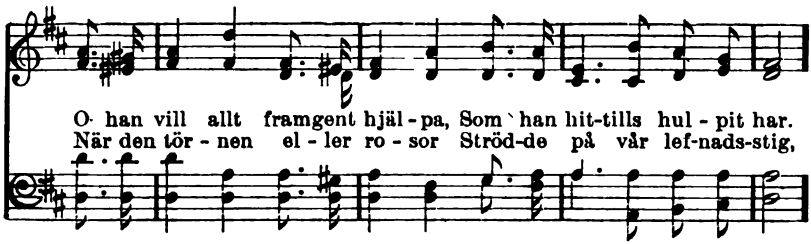

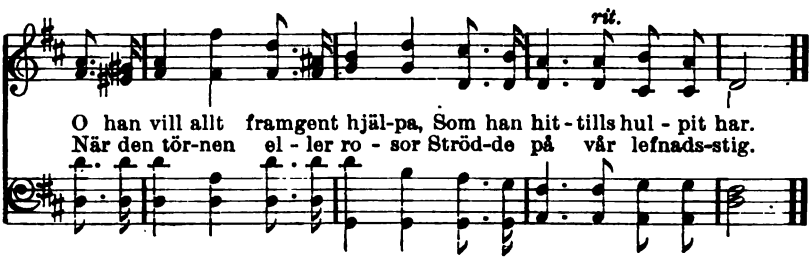

3. Samma kärlek, när den gaf oss
Hvad vi högst af allt begärt,
Liksom när den tog ifrån oss
Hvad oss framför allt var kärt,
När i nåd den undanröjde
Hvad oss än i vägen stod,
Eller kom vår mun att jubla:
Gud mot Israel är god!
Ja, i allt vi se beständigt
Samma nåd och tålamod.

4. Se vi framåt: samma kärlek
Oss härefter följa skall,
Bära oss på herdearmar
Och bevara oss för fall.
Hur vår dag sig än gestaltar,
Hur all kraft oss än förgår,
Hur det skiftar under färden,
Om vår strid blir het och svår,
I Guds trofasthet allena
All vår hjälp och välfärd står.

5. O så må vi ej förtvifla
Trots all egen skröplighet.
Gud är mäktig, Gud är trofast,
Må vi ej förgäta det.
Ej vår vaksamhet, vår trohet
Räcker till, allena hans.
I vår egen kraft ock ännu
Aldrig någon seger vanns.
Han har lofvat oss bevara,
Större trygghet aldrig fanns.

6. Hvarje skiljeväg i lifvet
Har sin löftesstjärna fått,
Nya plikter, nya strider,
Men ock ökadt nådesmått.
Så var Herrens sätt af ålder,
Kändt af mången Jesu vän,
Och uti hans vida rike
Samma lag ju gäller än.
Led oss blott, du käre Herre,
Som du vill hvar dag igen.

Digitized by Google

31. Du ömma fadershjärta.

LINA SANDELL. Från Brödraförsamlingen.

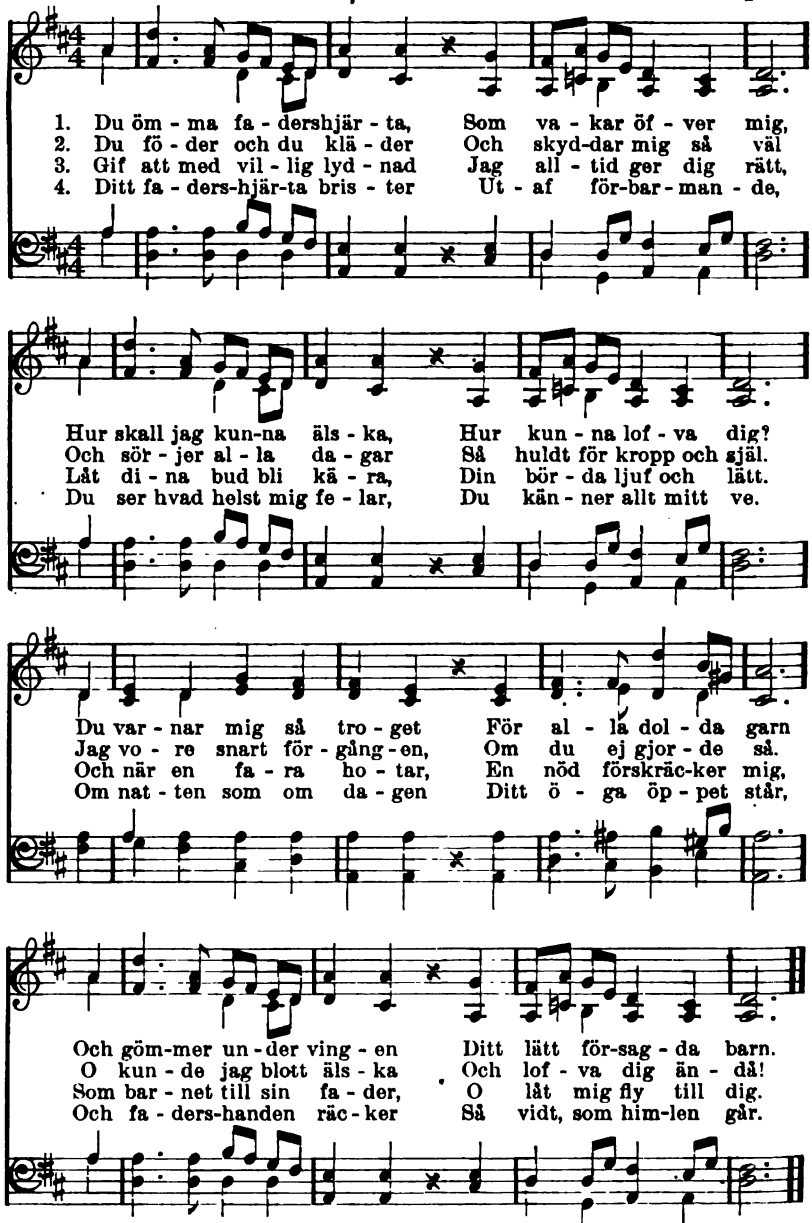

Digitized by Google

32. Gud är trofast.

1. Gud är tro-fast, står det skrifvet, Och jag har min tröst där-i.
2. Un-der-lig har Herren va-rit, Un-der-lig han än-nu är.
3. Komme hvad som vill i lif-vet, Komme hvad det än må bli,

Han är tro-fast he-la lif-vet O-af-sedt hvad jag kan bli.
Vägen, som jag aldrig fa-rit, Ständigt han mig vandra lär.
Gud är tro-fast, står det skrif-vet, Och jag har min tröst där-i.

All min o-tro kan ej fäl-la Herrens tro-fasthet om-kull.
Ut-i al-la lifvets ö-den Är hans nåd o-änd-ligt stor,
Har jag Herren vid min si-da, Då be-höf-ver jag ej mer.

När det tor-kar i min käl-la, Står min fa-der rik och huld.
Och i sor-gen som i nö-den Mången himmelsk lärdom gror.
Jag kan ti-den lugnt för-bi-da, Tills i skyn jag honom ser.

Digitized by Google

33. Bereden väg för Herren.

F. M. Franzen.

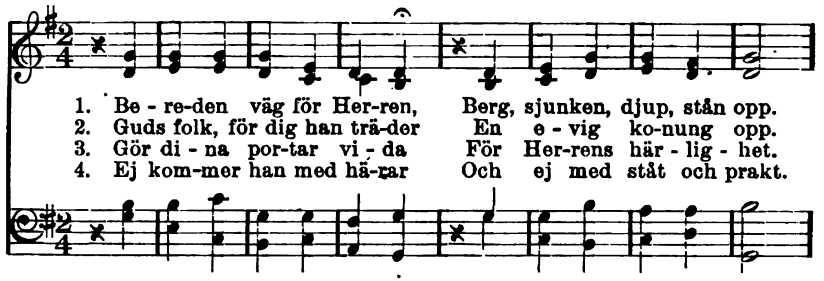

1. Be - re-den väg för Her-ren, Berg, sjunken, djup, stån opp.
2. Guds folk, för dig han trä-der En e - vig ko-nung opp.
3. Gör di - na por-tar vi - da För Her-rens här - lig - het.
4. Ej kom-mer han med hä-rar Och ej med ståt och prakt.

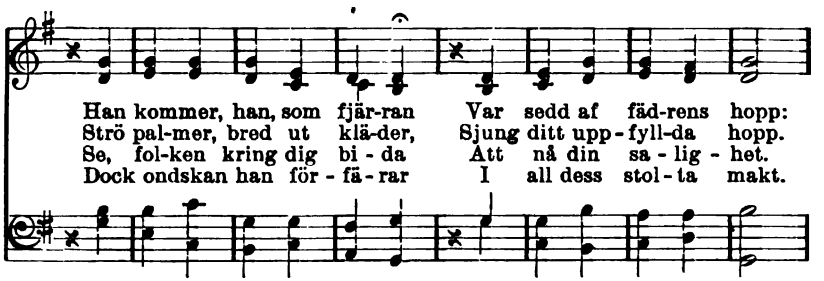

Han kommer, han, som fjär-ran Var sedd af fäd-rens hopp:
Strö pal-mer, bred ut klä-der, Sjung ditt upp - fyll-da hopp.
Se, fol-ken kring dig bi - da Att nå din sa - lig - het.
Dock ondskan han för - fä - rar I all dess stol - ta makt.

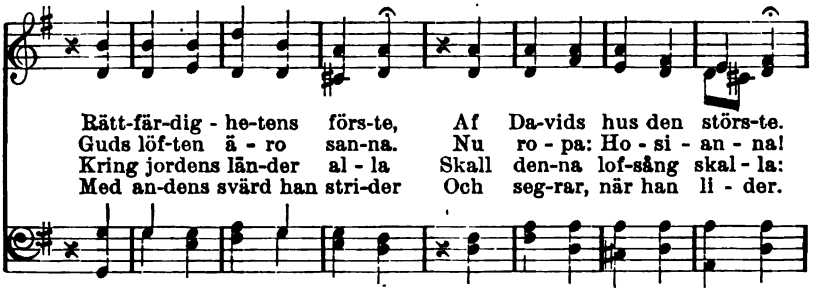

Rätt-fär-dig - he-tens förs-te, Af Da-vids hus den störs-te.
Guds löf-ten ä - ro san-na. Nu ro - pa: Ho - si - an - na!
Kring jordens län-der al - la Skall den-na lof-sång skal - la:
Med an-dens svärd han stri-der Och seg-rar, när han li - der.

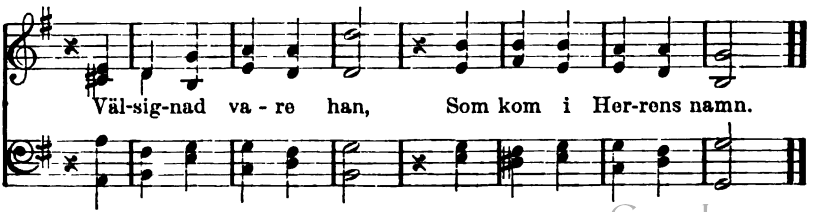

Väl-sig-nad va - re han, Som kom i Her-rens namn.

Digitized by Google

5. O folk, från Herren viket
I syndig lust och flärd,
Gif akt, det helga riket
Ej är af denna värld,
Ej af dess vise funnet,
Ej af dess hjältar vunnet.

6. Den tron, som han bestiger,
Är i hans faders hus.
Det välde han inviger
Är kärlek blott och ljus.
Hans lof af späda munnar
Blott nåd och frid förkunnar.

7. Jerusalem är öde,
Dess tempel fallit ner,
Dess präster äro döde,
Dess spira är ej mer,
Men Kristi rike varar
Och sig alltmer förklarar.

34. Fridens konung.

J. O. Wallin. J. Regnart.

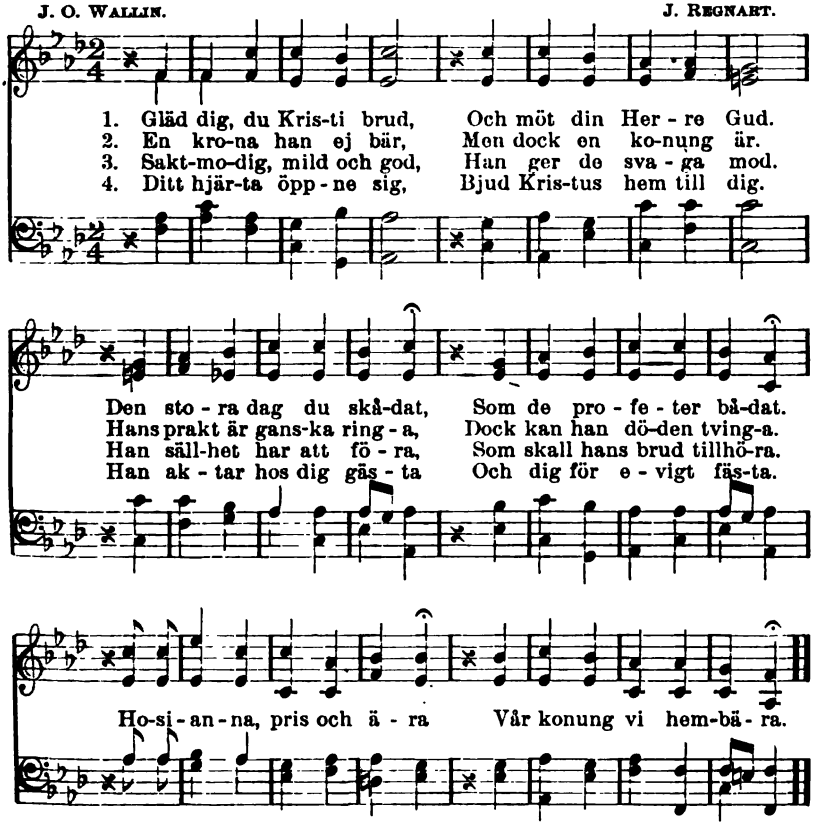

5. Höj glädjerop till skyn
Vid denna glada syn.
Här kommer Sions förste,
Bland konungar den störste.

6. Strö palmer på den stig,
Där Herren nalkas dig.
Lägg för hans fot din prydnad,
Bekänn dig till hans lydnad.

7. Och spenabarnens ljud
Med dig skall lofva Gud,
Och all den hednaskara
Skall, glad och frälsad, svara.

Digitized by Google

35. Han kommer.

E. NYSTRÖM. JAS. MCGRANAHAN.

1. Gå, Si - on, din ko-nung att mö - ta, Je - ru - sa - lem,
2. Han kom-mer från e - vi - ga fröj - der, Han läm - nar sin
3. Han kom-mer ett of - fer att bring - a För dig på den
4. Han kom-mer ur graf-ven med by - te, Och skug - gor - nas
5. Han kom-mer till sör - jan - de hjär - tan, Och lif - vet får

gläds åt din Gud. Strö pal - mer på vä - gen för Her - ren Och
tron af kris-tall, Sin ä - ra i lju - sets pa - lat - ser Och
blo - di - ga stam, Ett of - fer som syn - der bort - ta - ger Och
bo - ning blir ljus, Och graf - var-nas slum-ra - re väc - kas Till
an - nan ge - stalt. Han kom-mer i makt att re - ge - ra, Tills

red dig som vän-tan - de brud. Var glad, var
läg - ges på strå i ett stall.
bring-ar rätt-fär - dig-het fram.
lif ut - ur sek - ler-nas grus.
Gud ut - i al - la blir allt. Var glad i din Gud, var

glad, Var glad i din Her - re och Gud. Var
glad i din Gud, Var glad, var

Copyright, 1879, by James McGranahan. Renewal, 1907. Used by per.

Digitized by Google

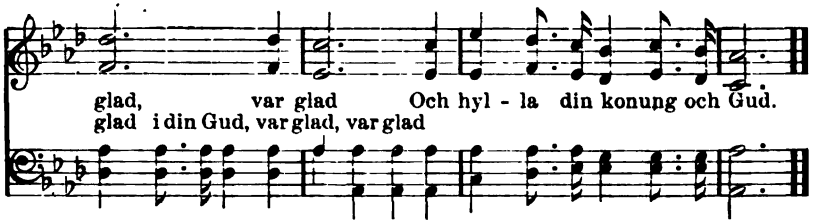

36. Gör dörren hög.

LINA SANDELL. JOEL BLOMQVIST.

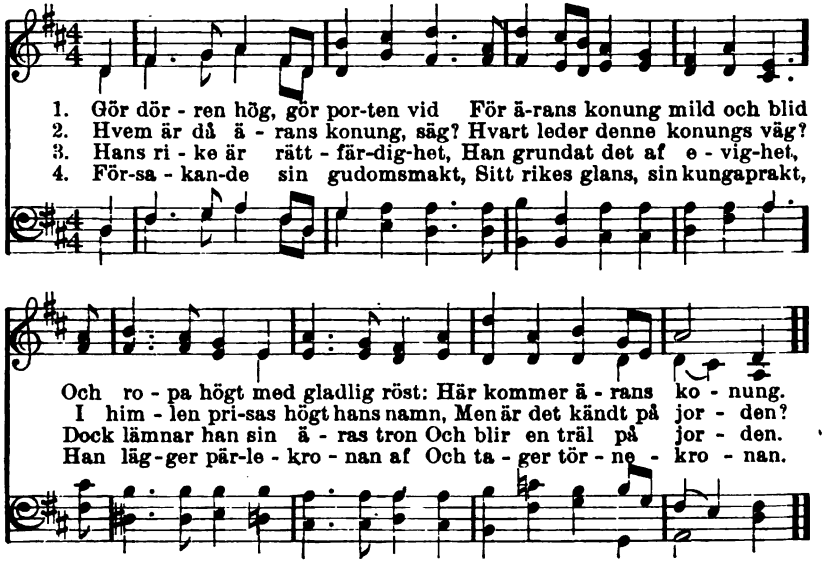

5. Han ärans konung är förvisst,
Guds son, vår Herre Jesus Krist,
I nåd och kärlek ingen lik
I himlen och på jorden.

6. Så fröjde sig nu stad och land,
Och klinge högt från strand till strand
Det glada bud: Bereden väg
För Jesus, ärans konung.

7. Men du, ja du, som detta hör,
O månne dig hans kärlek rör,
Och månne du väl låter upp
Ditt hem för ärans konung?

8. O sluter än ditt hjärta sig,
Och finner han ej rum hos dig,
Hur vill du möta sist en gång
Den store ärans konung?

Digitized by Google

37. Upp, Sion.

J. Blomqvist. M. Luther.

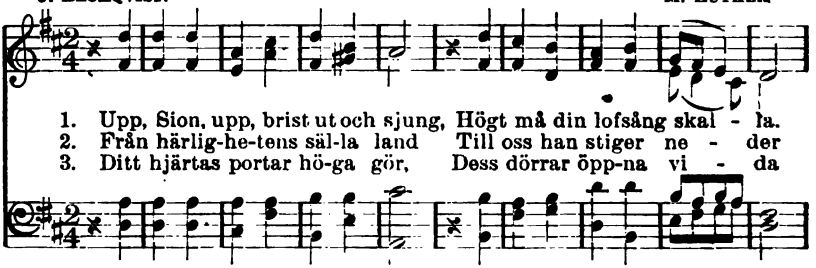

1. Upp, Sion, upp, brist ut och sjung, Högt må din lofsång skal - la.
2. Från härlig-he-tens säl-la land Till oss han stiger ne - der
3. Ditt hjärtas portar hö-ga gör, Dess dörrar öpp-na vi - da

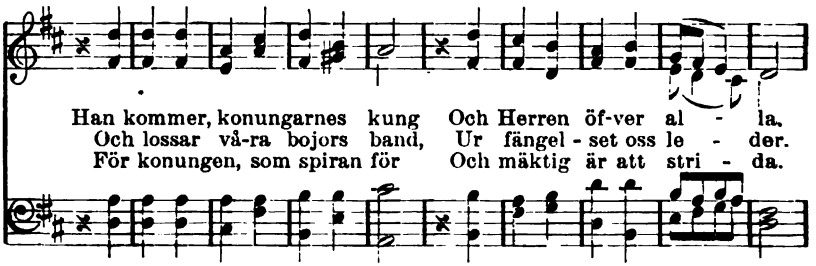

Han kommer, konungarnes kung Och Herren öf-ver al - la.
Och lossar vå-ra bojors band, Ur fängel - set oss le - der.
För konungen, som spiran för Och mäktig är att stri - da.

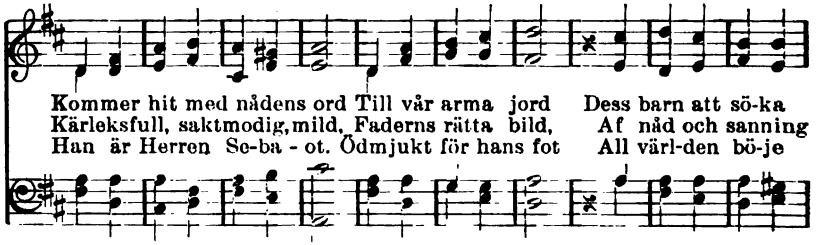

Kommer hit med nådens ord Till vår arma jord Dess barn att sö-ka
Kärleksfull, saktmodig, mild, Faderns rätta bild, Af nåd och sanning
Han är Herren Se-ba - ot. Ödmjukt för hans fot All värl-den bö-je

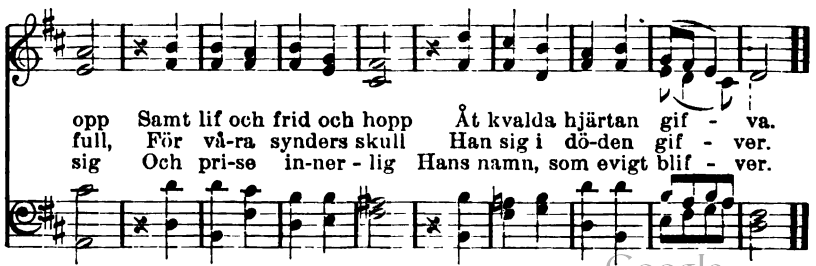

opp Samt lif och frid och hopp Åt kvalda hjärtan gif - va.
full, För vå-ra synders skull Han sig i dö-den gif - ver.
sig Och pri-se in-ner - lig Hans namn, som evigt blif - ver.

Digitized by Google

38. Förlossningen är vunnen.

AMBROSIUS. ERF. ENCHIR. 1524.

1. För - lossning - en är vun - nen. Guds son från e - vig - het
2. Han män-ni - ska är vor - den. En lof - vad nå - de - tid
3. O Kris-tus, oss be - nå - da, Så att i tron vi må
4. Din fa - der dig al - le - na Har gif - vit allt i hand,
5. Hvad fa-dern dig har gif - vit Du ej bort-tap - pa vill.

Af fa-dern är upp - run - nen Till världens sa - lig-het.
Har uppgått öf - ver jor - den Med ljus och hopp och frid.
Ljus i din san-ning skå - da, Lif af din kär - lek få.
Att du må allt för - e - na Med trons och fridens band
Du för till rät - ta lif - vet Allt hvad dig hö - rer till.

Han är den mor-gon - stjär - na, Som ly - sa
Nu dö - dens makt är kros - sad Och syn - dens
Till dig vårt hjär - ta läng - tar, Från värl - dens
Och så åt dig för - värf - va Ett folk, som
Dit vär - des mig ock fö - ra, Att jag må

kan och vär - na I mör-ker och i kval.
bo - ja los - sad Och öpp-nad him-lens port.
flärd det trängtar Till din rätt - fär - dig - het.
sällt skall ärf - va Det ri - ke du be - redt.
dig till - hö - ra I tid och e - vig - het.

Digitized by Google

39. Var hälsad, sköna morgonstund.

J. O. Wallin. Ph. Nicolai.

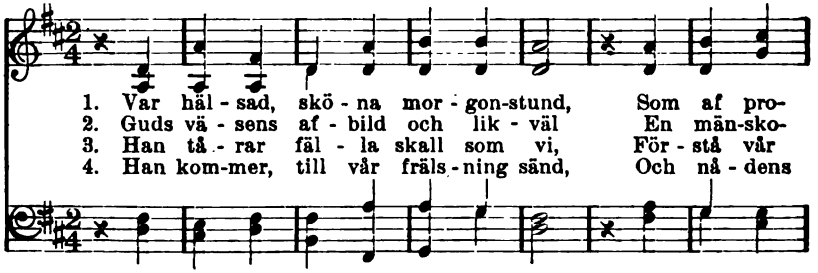

1. Var häl - sad, skö - na mor - gon-stund, Som af pro-
2. Guds vä - sens af - bild och lik - väl En män-sko-
3. Han tå - rar fäl - la skall som vi, För - stå vår
4. Han kom-mer, till vår fräls - ning sänd, Och nå - dens

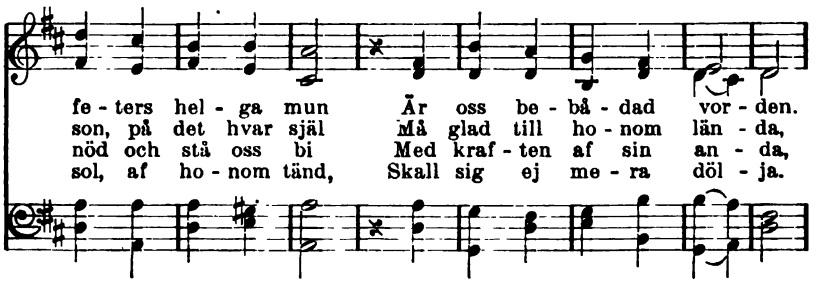

fe - ters hel - ga mun Är oss be - bå - dad vor - den.
son, på det hvar själ Må glad till ho - nom län - da,
nöd och stå oss bi Med kraf - ten af sin an - da,
sol, af ho - nom tänd, Skall sig ej me - ra döl - ja.

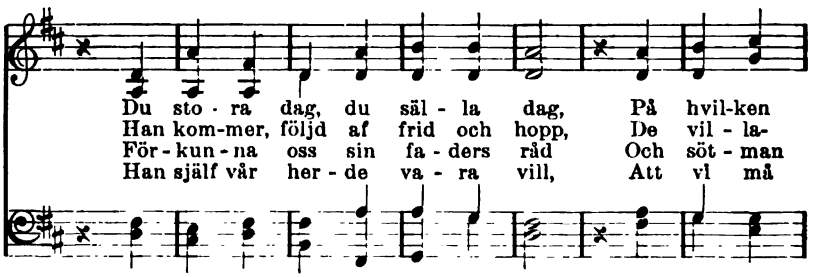

Du sto - ra dag, du säl - la dag, På hvil-ken
Han kom-mer, följd af frid och hopp, De vil - la-
För - kun - na oss sin fa - ders råd Och söt - man
Han själf vår her - de va - ra vill, Att vi må

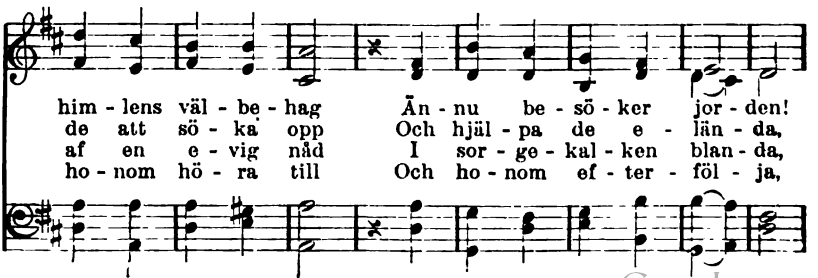

him - lens väl - be - hag Än - nu be - sö - ker jor - den!
de att sö - ka opp Och hjäl - pa de e - län - da,
af en e - vig nåd I sor - ge - kal - ken blan - da,
ho - nom hö - ra till Och ho - nom ef - ter - föl - ja,

Digitized by Google

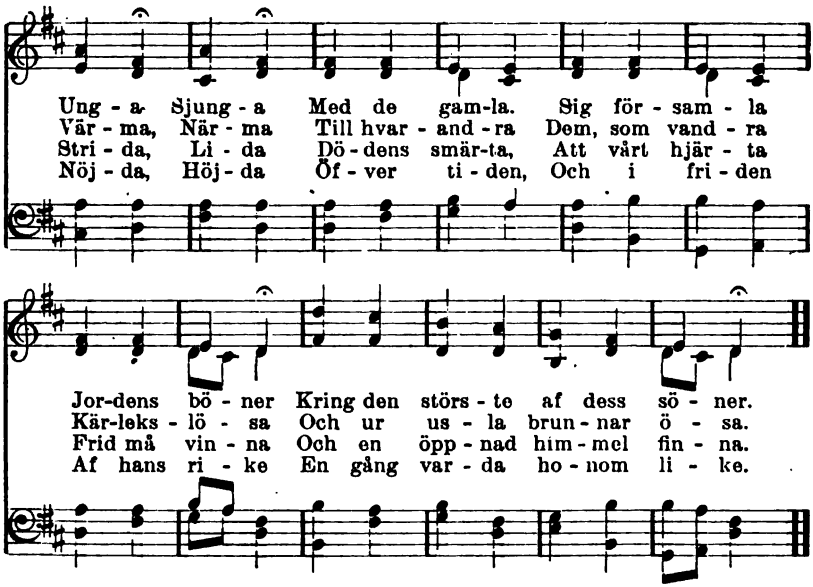

40. Julen är inne.

N. FRYKMAN. TH. SÖDERBERG.

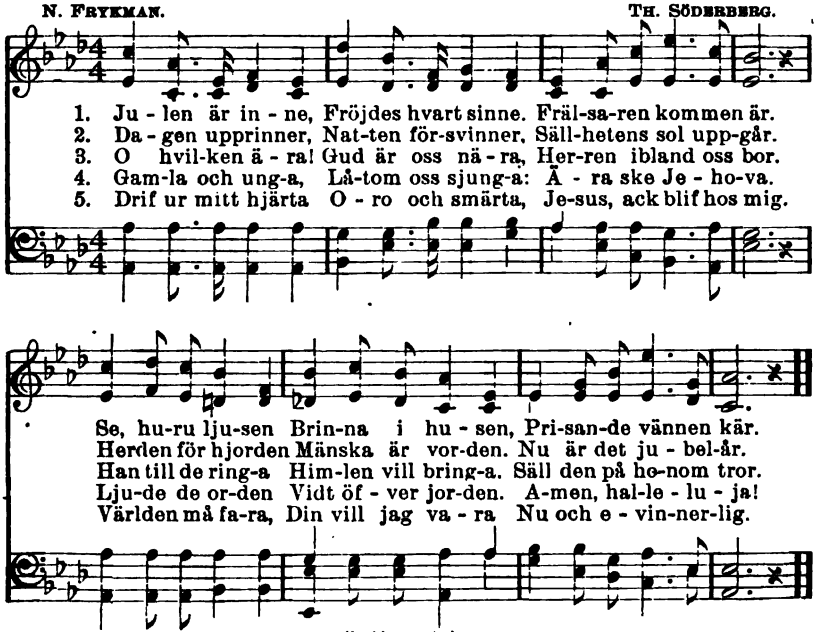

Used by permission.

Digitized by Google

41. Stilla natt.

F. GRUBER.

1. Stil - la natt, he - li - ga natt! Öf - ver jord
2. Stil - la natt, he - li - ga natt! Fräl - sarn född,
3. Stil - la natt, he - li - ga natt! Gu - da - son,

gju - ter matt Stjär - ne-him - len sitt mil - da sken,
äng - lar gladt Bud - skap bring-a från him-me-lens höjd,
him - la-skatt, Kär - lek ler ur din he - li - ga mun,

Bar - net slum - rar i nat - ten sen Ut - i he - lig
Her - dar lyss - na med bäf-van-de fröjd: Kris - tus kom-men
Du al - len är den nå - da-brunn, Som oss fräls-ning

ro,..... Ut - i he - lig ro.....
är,..... Kris - tus kom-men är.....
ger,..... Som oss fräls-ning ger.....

Digitized by Google

42. Ära vare Gud i höjd.

A. L. S. A. L. SKOOG.

1. Nu gläd-jens tim-me in - ne är Och ma - nar oss till sång.
2. I mörk - ret, som på jor - den var, Ett ljus har blif - vit tändt.
3. O tänk, att han, Guds en - de son, Sig i för - ned - ring böjt.
4. Ja, lå - tom oss till krub-ban gå Och hyll-ning ho - nom ge,

Vi stäm-ma upp den lof - sång kär Oss äng - lar lärt en gång:
Guds kär-lek är oss up - pen - bar I gåf - van, som han sändt.
Han stör-tat hög-het från dess tron, Och ring-het han upp - höjt.
Som hvi - lar där på hö och strå Att fräls-ning oss be - te.

Ä - ra va - re Gud i höjd, Frid på jor - den, frid och fröjd!

Män - ni - skor ett godt be - hag På den - na gläd-jens dag!

Used by per. A. L. Skoog, owner of copyright.

Digitized by Google

43. Den stora gåfvan.

A. L. S. A. L. Skoog

1. Nu är ju - len in - ne, gla - da hög - tids - dag!
2. Väl kan vän - nens gåf - va gö - ra hjär - tat gladt,
3. Män-skors skö - na gåf - vor va - ra en - dast kort,
4. Där - för gladt jag sjung - er: här - lig är min lott,

Mång - et hjär - ta klap-par nu af lust och väl - be - hag.
Väl kan fa - dern gif - va bar - net mång-en dyr - bar skatt,
Den - na gåf - van va - rar, fast - än him-mel, jord fly bort.
Jag är nöjd, ja, e - vigt nöjd, ty Je - sus har jag fått.

Öf - ver si - na gåf - vor mång - en är så glad,
Dock för mig Guds gåf - va stör - re vär - de bär.
Allt i den jag ä - ger, häl - sa, lif och frid,
Gu - da - gåf - van Je - sus städs min sång skall bli,

Jag ock fått en gåf - va, vill du ve - ta hvad?
Kommen, sen och sma - ken, hu - ru ljuf den är.
Gläd - je, tröst och mod, ja, se - ger ut - i strid.
Tills jag sjung - a får med himmelsk me - lo - di:

Used by per. A. L. Skoog, owner of copyright.

Digitized by Google

Ut - af al - la gåf - vor den bäs - ta är min lott,

1

Jag är så nöjd, ty Je - sus har jag fått.
Jag är så nöjd,

2

Jag är så nöjd, ty Je - sus har jag fått.
Je - sus, Je - sus har jag fått.

44. Herren i Davids stad.

Sicilliansk hymn.

1. O du sa - li-ga, O du he - li-ga, Jordens fröjdfulla högtidsdag!
2. Född är fräl-saren Och för - los-saren, Kristus, Herren i Davids stad.
3. Sto - ra, he - li-ga, O - ut - säg - li-ga Gåfvor få vi af faderns hand.

Ä - ra ske Herren Nära och fjärran, Änglar förkunna Guds välbehag.
Kommen är friden, Himmelska tiden Nu är fullbordad, min själ, var glad.
En är ock an-den, Som oss vid handen Leder till hemlandets sälla strand.

Digitized by Google

45. Julsång.

D. N. D. NYVALL.

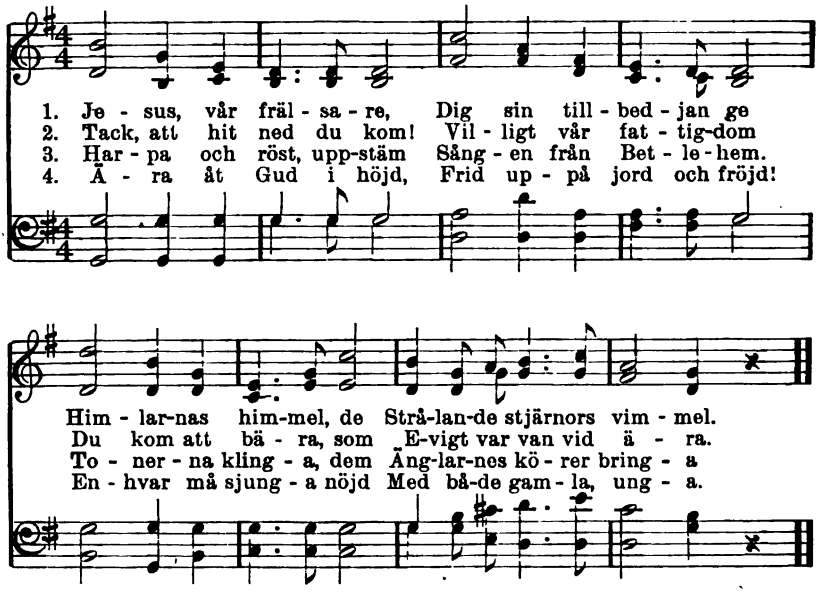

5. Jesus, det ringa stall,
Där uti vinter kall
Tillflykt du äger, all
Världens palats uppväger.

6. Bädden var hö och strå,
Till detta skjul ändå
Troget och sakta gå
Änglar sin kung att vakta.

7. Konung ej fanns så rik
Eller i makt dig lik.
Välde och boja, vik
Undan för barn ur koja.

8. Furstligt du icke bor,
Dock är din ära stor.
Änglarnes förste tror
Ödmjukt på dig, du störste.

46. Vid krubban.

B. E. O. AHNFELT.

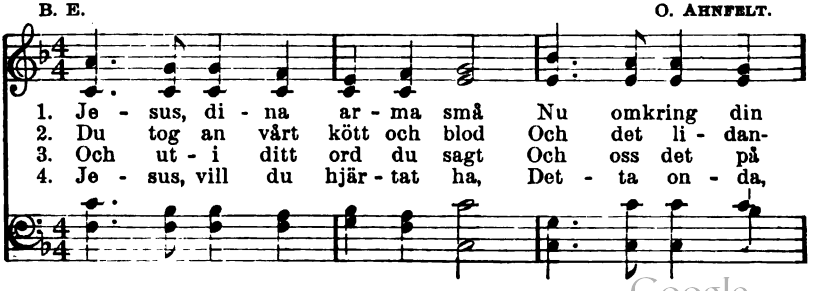

Digitized by Google

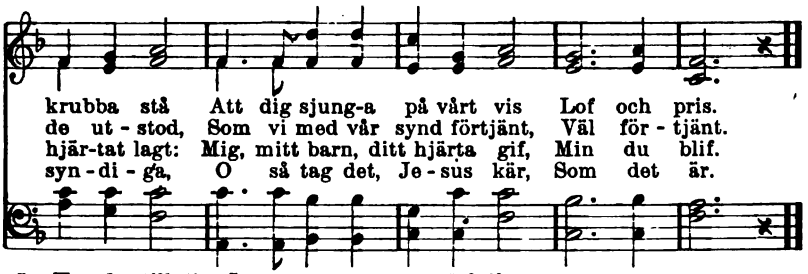

5. Tag det till dig, Jesus god,
Två det rent uti ditt blod.
I din hvita klädnad väl
Pryd vår själ.

6. Då få vi i himmelen
Sjunga dig, vår bäste vän.
Där skall blifva godt att bo,
Salig ro.

47. Änglasången.

N. Frykman. S. Smith.

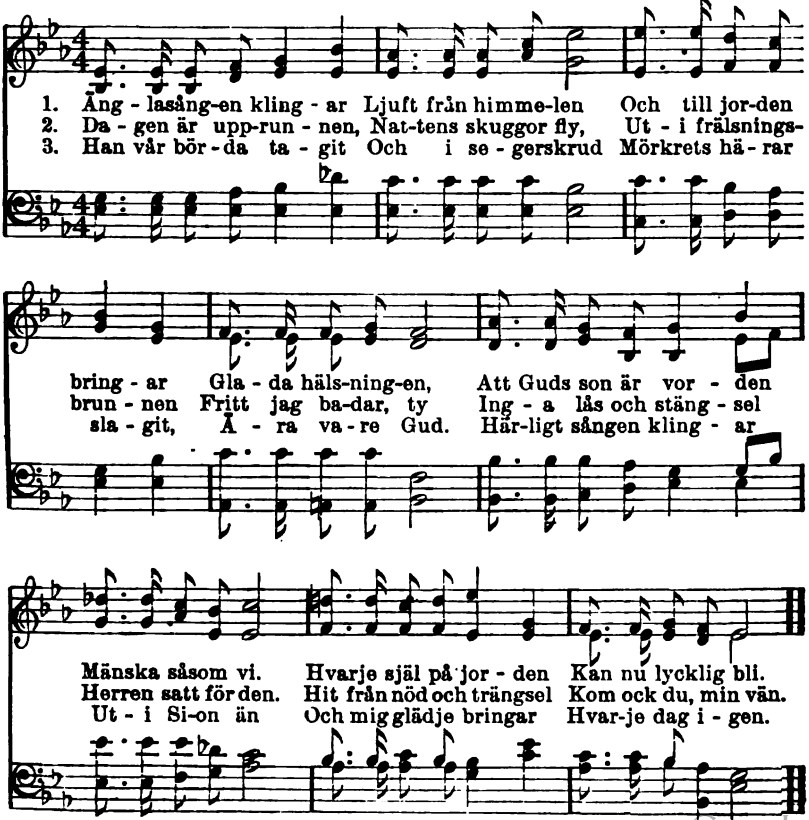

Used by permission.

Digitized by Google

48. Betlehems stjärna.

A. L. S. A. L. Skoog.

1. Som fordom i fjär-ran ös - ter-land En stjär-na sågs tind - ra på
2. Ett barn är oss född, o ljuf - va ord! Guds son stiger ned till vår
3. Ej moln mäktar skymma stjärnan klar, Ej mid-da-gens klar-het dess
4. På värl-den hon strå-lar e - vigt blid Och häl-sar hvar män-ska med

him-lens rand, En ledstjärna klar på visdomens stig, Så tindrar en
ar - ma jord. Det he - li-ga min - net är på min stig En tindran-de
glans för-tar. När dödsskuggans natt omhöljer min stig, Den tindran-de
himmelsk frid. Till Betlehems gäst hon leder min stig, Den tindran-de

stjär-na och ly - ser för mig. O Bet - le - hems stjär-na så
stjär-na, som ly - ser för mig.
stjärnan än ly - ser för mig.
stjärnan, som ly - ser för mig.

skön och klar, Du bär än den glans, som du fordom bar. I salig till -

Used by per. A. L. Skoog, owner of copyright.

Digitized by Google

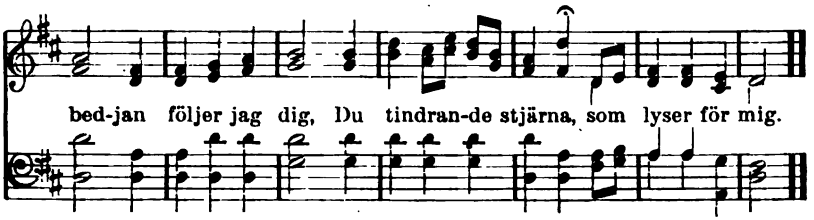

49. Barnet i krubban.

R. Heber. W. A. Mozart.

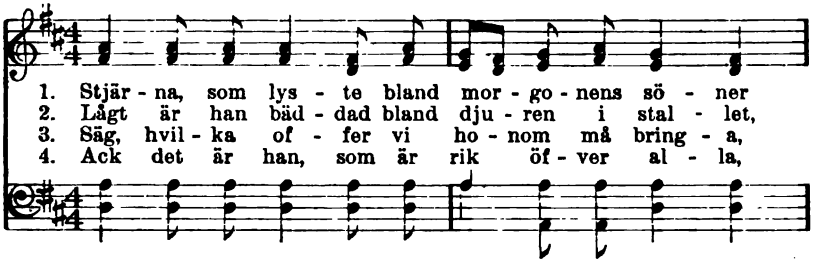

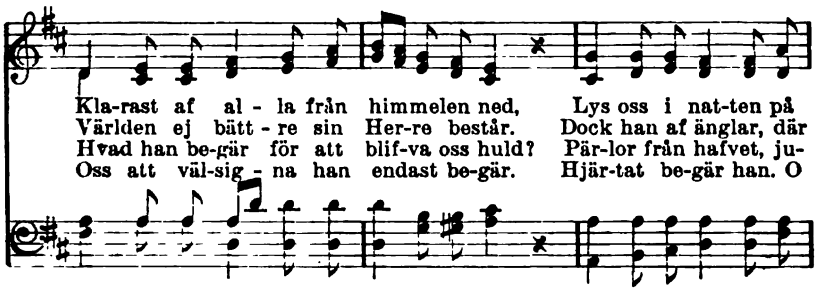

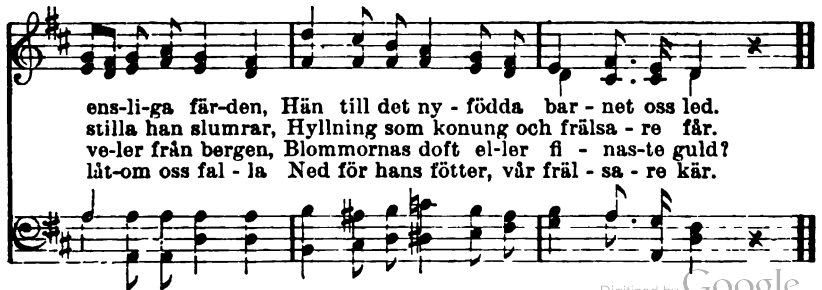

Digitized by Google

50. Jesu namn.

N. Frykman. H. Braxen.

1. O Je - sus, min Je - sus, hur ljuft är ditt namn! Där - i du be-
2. När lif - vets be-kym-mer vill tryc-ka mig ner, Hvad kraft i min
3. Ty vill jag det nam-net be-sjung - a med fröjd, Fast-än jag här

redt mig den frid - säl - la hamn, Där trygg jag kan hvi - la i
svag - het det nam-net mig ger! Hvad he - lan - de bal - sam för
of - ta af sor - ger går böjd. Hur all - ting här skif - tar och

stor - marnas brus, Om-strå - lad af fräls-ning-ens här - li-ga ljus.
svi - dan - de sår, Dem pil - grimen här un-der vandringen får!
svi - ker mig än, Jag vet, att i Je - sus jag ä - ger en vän,

Där lef - ver mitt hjärta, där väx-er min tro Som lil - jan i
Det är ge-nom lif-vet den le - dan - de hand. Som sä - kert mig
Som e - vigt för - blifver den-sam-me han var, I ho - nom, i

Words copyrighted, 1908, by N. Frykman.

Digitized by Google

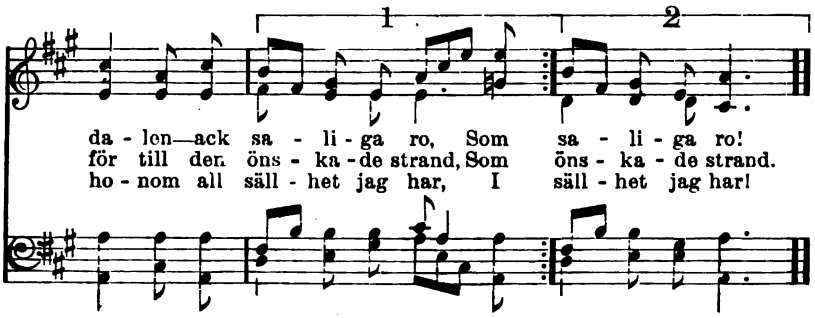

51. Jesu namn.

B. Förtsch. 1542—1565.

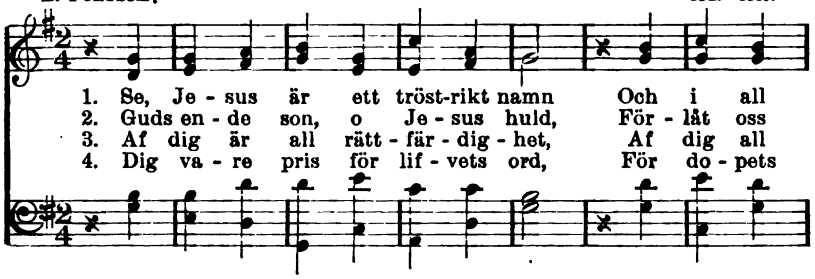

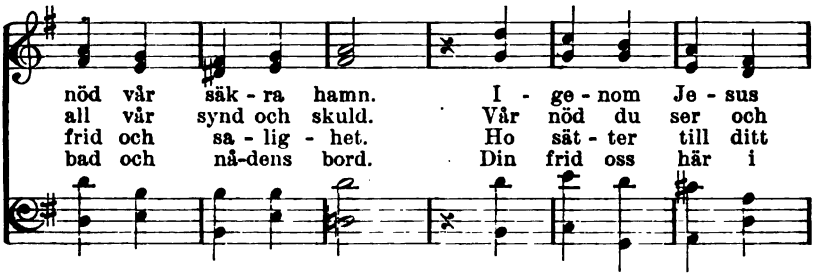

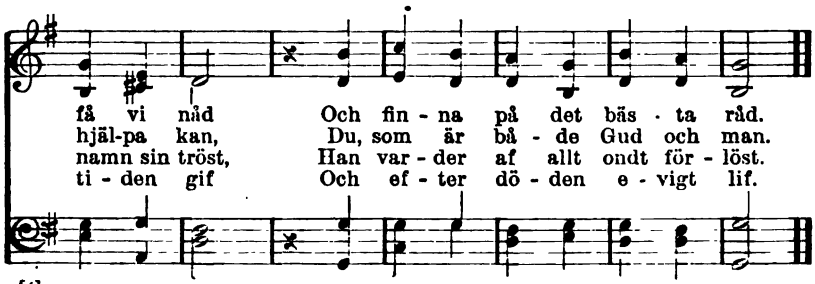

Digitized by Google

52. Det enda namnet.

P. P. B. P. P. Bliss.

1. Det en - da ljus, som är oss Till fräls - ning gif-vet än,
2. En en - da dörr till lif - vet I dag oss öp-pen står.
3. Min en - da sång i nö - den Är Je - sus, det är nog,

Den en - da grund, som bär oss, Är Kris-tus, fräl - sa - ren.
Ett of - fer blott är gif - vet, Ja, Kris-tus, det för - slår.
Mitt en - da hopp i dö - den, Det att han för mig dog.

Ej an - nat namn är gif - vet, Ej an - nan hör - ne - sten.

Blott Je-sus Krist, vårt A och O, Han fräl - sa kan al - len.

Copyright, 1903, by The John Church Co. Used by per.

Digitized by Google

53. Namnet Jesus.

W. C. MARTIN. E. S. LORENZ.

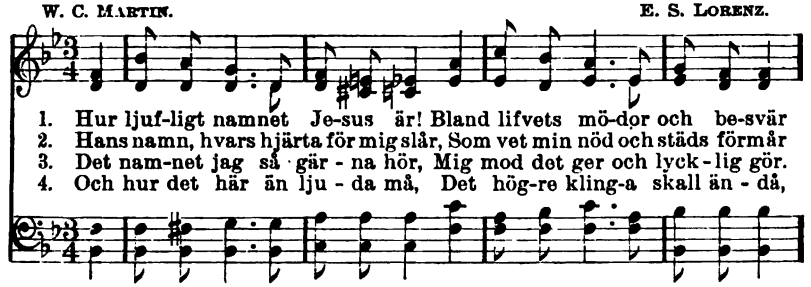

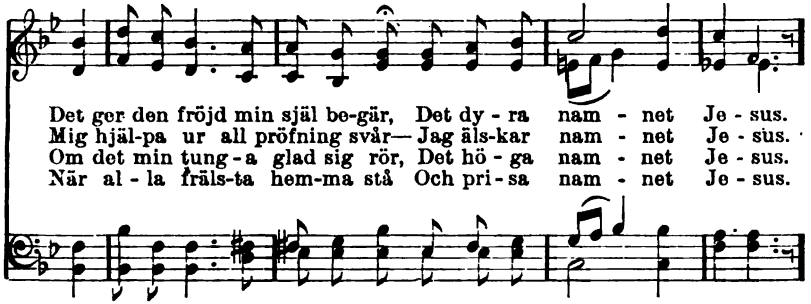

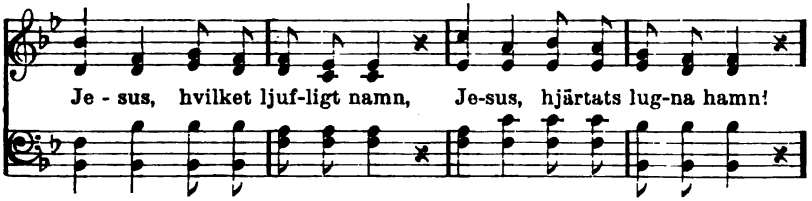

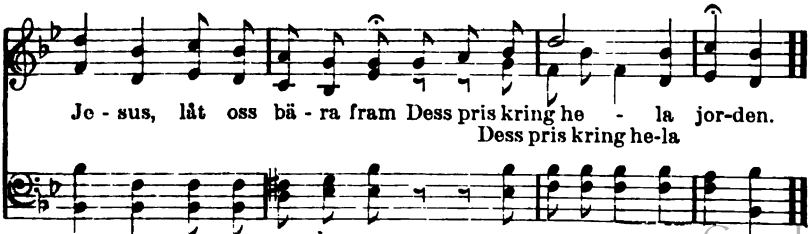

Used by per. E. S. Lorenz, owner of copyright.

Digitized by Google

54. Dyra namn.

L. Baxter. W. H. Doane.

1. Tag det nam-net Je-sus med dig, Du, som vandrar sorgens fjät.
2. Dig till sköld mot hvarje fa - ra Tag det namnet ständigt med.
3. O hvad fröjd det namnet Je - sus Ger en fat - tig syn-da - träl!
4. Ned för Je - su namn det skö-na Sko - la vi i him-lens frid

Tröst och gläd-je skall det ge dig, Hvar du går, tag med dig det.
Ho - tar fres-tel-ser - nas ska - ra, Gå i Je-su namn och bed.
O hur ljuf-ligt, när det ges oss Där - i se, att allt är väl!
Fal - la och vår konung krö - na Ef - ter slutad kamp och strid.

Dy-ra namn, Säl-la hamn, Jordens hopp och himlens
Dy-ra namn, Säl-la hamn,

fröjd! Dy-ra namn, Säl-la hamn, Jordens hopp och himlens fröjd!
Dyra namn, Sälla, sälla hamn,

Used by per. W. H. Doane, owner of copyright.

Digitized by Google

55. Den store läkaren.

WM. HUNTER. J. H. STOCKTON.

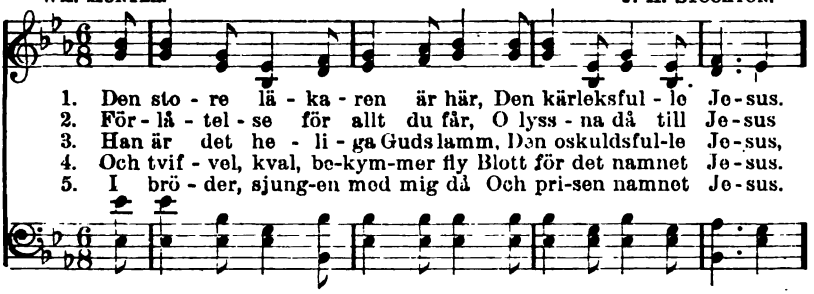

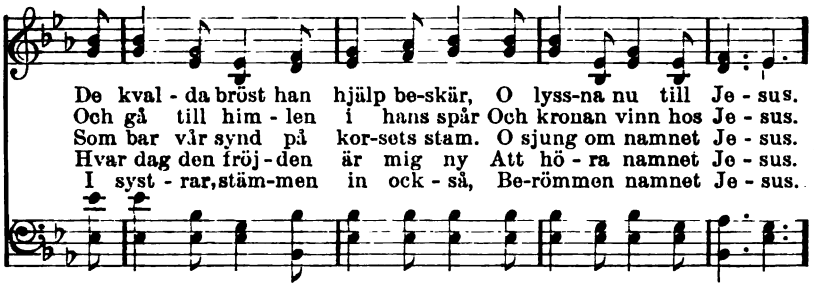

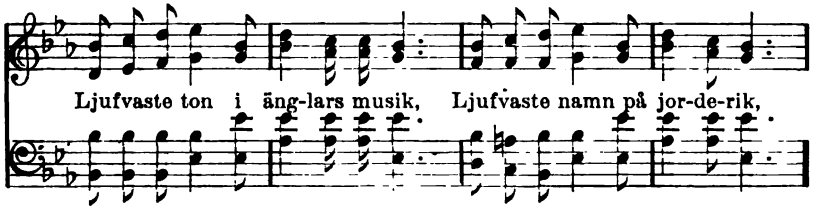

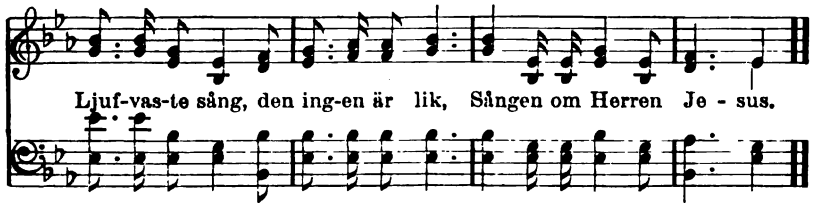

6. Och barnen också, stora, små,
Som älska namnet Jesus,
De kunna sjunga med också
Och lofva namnet Jesus.

7. Och då till sist kring lammets tron
Vi samlas hos vår Jesus,
Vi sjunga i en högre ton
Det dyra namnet Jesus.

Digitized by Google

56. Jesus, Jesus.

C. Boberg. A. S—o.

1. Je-sus, Je - sus, o det or - det Kling-ar ljuft som äng-la - sång.
2. Det är stjär-nan på min him-mel, Som mig le - der tryggt och gladt
3. Det är trog - na moders-fam-nen, Som hug-sva - lar bar-net ömt.
4. Dy-ra namn, o må du kling - a Ljuf-ligt på min pilgrimsfärd

För mitt hjär - ta är det vor - det Lifvets fris - ka vattensprång.
Ge-nom ti - dens flärd och vim-mel, Ge-nom jor-dens nöd och natt.
I den säk - ra, säl - la ham-nen Har min själ för storm sig gömt.
Och mig go - da budskap bring-a I - från him-lens skö-na värld.

rit.

För mitt hjär - ta är det vor - det Lifvets fris - ka vatten-språng.
Genom ti - dens flärd och vimmel, Genom jor - dens nöd och natt.
I den säk - ra, säl-la ham-nen Har min själ för storm sig gömt.
Och mig go - da budskap bringa I - från him-lens skö-na värld.

5. O må du min själ bevara
Under jordens nöd och tvång
Och mitt hviloläger vara,
När jag somnar in en gång.

6. Herre, låt mig sedan väckas
Vid det namnets lifsmusik
Till den dag, som ej kan släckas,
Uti fridens himmelrik.

Digitized by Google

57. Det ljufliga namnet.

J. Newton. G. Franc.

1. Hur ljuf - ligt kling - ar Je - su namn, Hur
2. Till sar - gad själ det bal - sam bär Och
3. Det är mitt berg, min an - kar - grund, Min

skön dess me - lo - di! I kval och nöd det
lug - nar ängs - ligt bröst. Den hung - ri - ge får
sköld och mitt för - svar, Min fa - ta - bur, där

är min hamn, Där är all sorg för - bi.
man - na där, Den tröt - te ro och tröst.
hvar - je stund Jag nåd o - änd - lig har.

4. Min herde, frälsare, min vän,
Min konung och min Gud,
Mitt ljus, mitt lif i döden än,
Tag mot min lofsångs ljud.

5. Jag prisa vill din kärlek rik
Med hvarje andedrag
Och somna vid ditt namns musik,
När så är ditt behag.

Digitized by Google

58. Jesu namn, min trygghet.

LINA SANDELL. Ur Pilgrimsharpan.

1. O Je - sus, ditt namn är ett fäs - te i nöden, Min käpp och min staf och mitt berg-fas-ta slott. Ditt namn är det säk - raste mot - gift mot dö-den. Ack visste, ack viss - te all världen det blott!
2. Ditt namn är en ut - gju-ten salf - va, som he-lar Och stil-lar och lä - ker min sar - ga-de själ. Ditt namn är min stark-het, när styr - ka mig fe - lar, Ditt namn är min till-flykt i ve och i väl.
3. Ditt namn är en klip - pa i pröf-ningens timma, Ett torn, hvilket ing - en för - mår att slå ner, Ett ljus, som för-sking-rar den tjoc - kaste dimma, En käl - la, som lef - vande vat-ten mig ger.
4. Ditt namn har be - vi - sat jäm-väl på mitt hjärta Den lifskraft, som lig - ger för - bor - gad där - i, Och stil - lat min o - ro och lind - rat min smärta Och gjort mig från dödens förskräckelse fri.

5. Så vill jag det härliga namnet besjunga,
O Jesus, så länge jag ännu är här.
Må sedan i evighet hjärta och tunga
Förkunna, hur stort och hur lofvärdt det är.

6. Det namnet skall ännu mig skydda och bära
Och resa mig upp, när jag ligger omkull.
Det namnet, det namnet allena gif ära,
O Gud, för din sannings och trofasthets skull!

Digitized by Google

59. Jesus, min tillflykt.

C. Wesley. S. B. March.

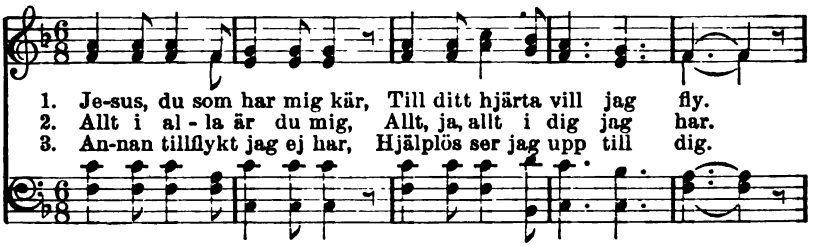

1. Je-sus, du som har mig kär, Till ditt hjärta vill jag fly.
2. Allt i al - la är du mig, Allt, ja, allt i dig jag har.
3. An-nan tillflykt jag ej har, Hjälplös ser jag upp till dig.

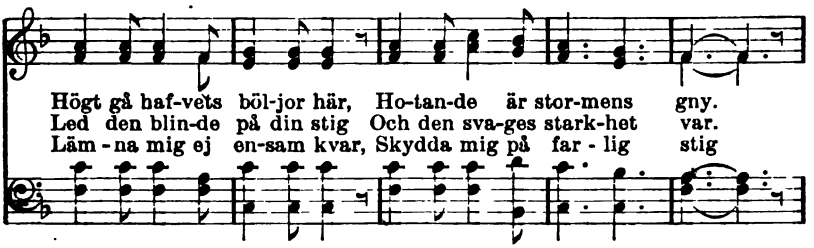

Högt gå haf-vets böl-jor här, Ho-tan-de är stor-mens gny.
Led den blin-de på din stig Och den sva-ges stark-het var.
Läm - na mig ej en-sam kvar, Skydda mig på far - lig stig

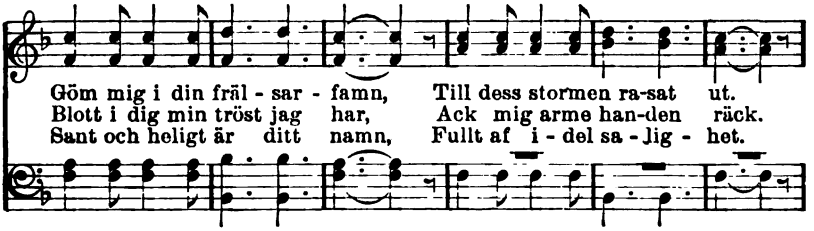

Göm mig i din fräl - sar - famn, Till dess stormen ra-sat ut.
Blott i dig min tröst jag har, Ack mig arme han-den räck.
Sant och heligt är ditt namn, Fullt af i - del sa - lig - het.

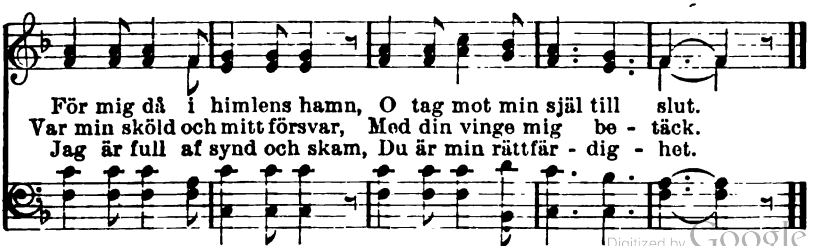

För mig då i himlens hamn, O tag mot min själ till slut.
Var min sköld och mitt försvar, Med din vinge mig be - täck.
Jag är full af synd och skam, Du är min rättfär - dig - het.

Digitized by Google

60. Hvilken vän!

C. O. Rosenius. O. Ahnfelt.

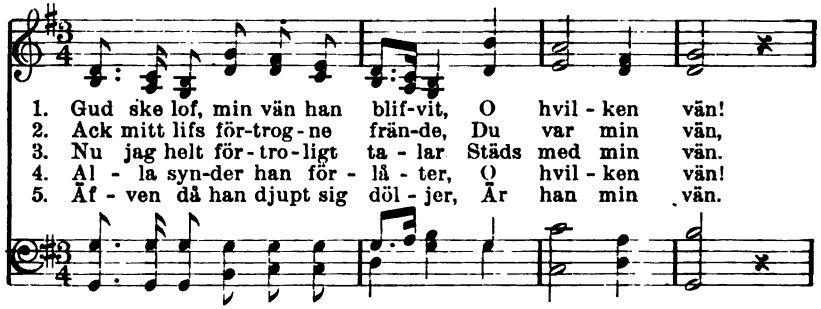

1. Gud ske lof, min vän han blif-vit, O hvil - ken vän!
2. Ack mitt lifs för-trog-ne från-de, Du var min vän,
3. Nu jag helt för-tro-ligt ta - lar Städs med min vän.
4. Al - la syn-der han för - lå - ter, O hvil - ken vän!
5. Af - ven då han djupt sig döl - jer, Är han min vän.

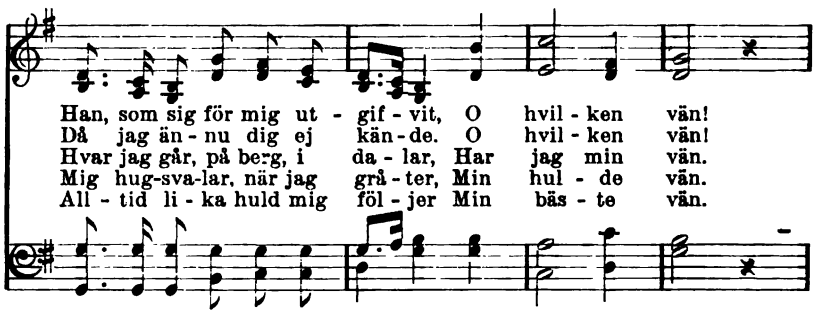

Han, som sig för mig ut - gif - vit, O hvil - ken vän!
Då jag än - nu dig ej kän - de. O hvil - ken vän!
Hvar jag går, på berg, i da - lar, Har jag min vän.
Mig hug-sva-lar, när jag grå - ter, Min hul - de vän.
All - tid li - ka huld mig föl - jer Min bäs - te vän.

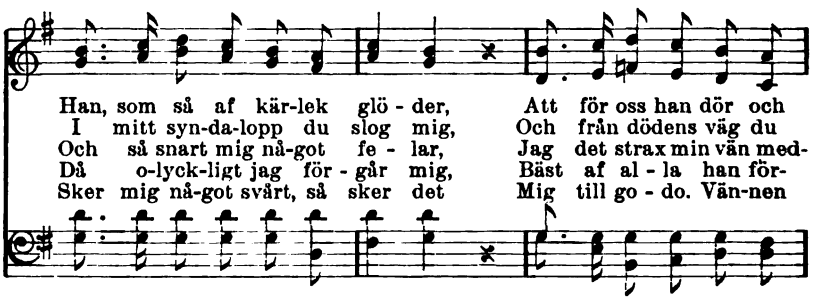

Han, som så af kär-lek glö - der, Att för oss han dör och
I mitt syn-da-lopp du slog mig, Och från dödens väg du
Och så snart mig nå-got fe - lar, Jag det strax min vän med-
Då o-lyck-ligt jag för - går mig, Bäst af al - la han för-
Sker mig nå-got svårt, så sker det Mig till go - do. Vän-nen

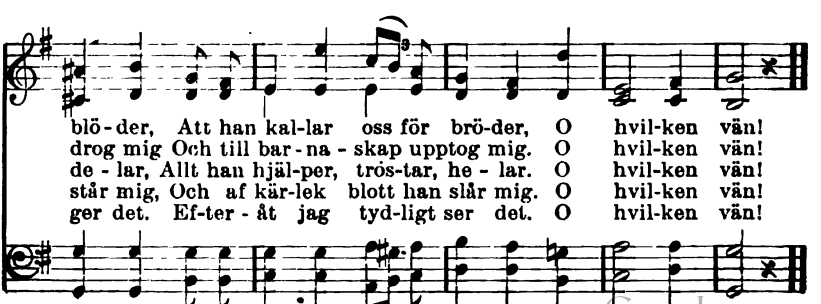

blö - der, Att han kal-lar oss för brö-der, O hvil-ken vän!
drog mig Och till bar - na - skap upptog mig. O hvil-ken vän!
de - lar, Allt han hjäl-per, tröst-ar, he - lar. O hvil-ken vän!
står mig, Och af kär-lek blott han slår mig. O hvil-ken vän!
ger det. Ef-ter - åt jag tyd-ligt ser det. O hvil-ken vän!

Digitized by Google

6. Allt bekymmer jag då kastar
Helt på min vän.
Allt hvad som min själ belastar
Förstår min vän.
Andens lif befästa, föda,
Och mitt kött korsfästa, döda,
Lindra tidens vedermöda,
Allt gör min vän.

7. Det är evigt lif att känna
Gud som sin vän.
Sälla de, som funnit denna
Vår bäste vän,
Ja, för evigt sälla, rika!
Andra vänner dö och svika,
Denne vän är alltid lika.
O hvilken vän!

61. Jag har en vän.

G. Palmqvist. Svensk folkmelodi.

1. Jag har en vän, så huld, så mild, så tå - lig, Af al - la vän - ner han mig älskar mest, Och li - ka varmt, fast jag är kall och då - lig. Af al - la vän - ner den - ne vän är bäst.
2. Han är min från - de, ja, min e - gen bro-der, Och Je - sus Kris-tus är hans ljuf-va namn. Han älskar me - ra ömt än nå - gon mo - der. Hur ljuft det är att hvi - la i hans famn!
3. Han har min ar - ma själ så dyrt för - los-sat I-från för- ban - nel - se och synd och död. Den gam-le or-mens hufvud har han kros-sat. Min själ, var glad, nu har det ing - en nöd.
4. Ja, min för - los - sa - re där-up - po sit - ter Vid faderns hög - ra hand på him-lens tron, Och fi - en-den, e - hu - ru arg och bit - ter, Ej mig kan ska - da ut - i mins - ta mån.
5. Hal - le - lu - ja! Jag där - för nu må sjung-a: Lof, ä - ra, pris ske dig, o Je - sus Krist, Till dess i him - len med för-kla-rad tung - a Jag lof - var dig med al - la hel - gon sist!

Digitized by Google

62. Jag har en vän.

N. F. N. FRYKMAN.

1. Jag har en vän, som älskar mig Så högt, att han lät off-ra sig
2. Min Je-su kär-lek in-ner-lig Är lju-set på min vandringsstig,
3. Jag har en vän, en mäk-tig vän, Som tro-nar ut - i him-me-len
4. Hvad mer, om jag är arm och svag Och stundom mörk min pröfningsdag,

I kor-sets död på Gol-ga-ta. Mitt hjärta, sjung: Hallelu-ja!
Den skatt, som gör mig rik och säll Och drifver sorgen från mitt tjäll.
Och rå-der öf-ver al-la land, På höjd, i dal, på sjö och strand.
Så läng-e Je-sus är min vän, Jag lyck-lig är och sjunger än:

Hal-le-lu-ja! Jag har en vän, Som fö-rer mig till himmelen.

Han he-la vä-gen med mig går, Och af hans hand jag kronan får.

Used by per. N. Frykman, owner of copyright.

Digitized by Google

63. Han är när.

A. L. S. A. L. SKOOG.

1. O jag har en vän, som äls - kar mig, Är mig al - la da-gar när.
2. Fast mitt ö-ga ej kan se min vän, Han är al - la da-gar när.
3. Det gör lyckans tim-mar gla - da - re, Han är al - la da-gar när.
4. Vid hans löf-te hvi-lar jag så säll, Han är al - la da-gar när.

Han mig troget föl - jer på min stig, Han är al - la da-gar när.
Och i tron jag hör hans hviskning än: Jag är al - la da-gar när.
Och i nödens stund hur godt att se, Han är al - la da-gar när!
Och jag nalkas trygg min lef-nadskväll, Han är al - la da-gar när.

Han är när, all-tid när Si-na sva-ga vän-ner här.
Han är när, alltid när

Al-la da - gar in - till värl-dens slut Her-ren Je - sus är oss när.

Used by per. A. L. Skoog, owner of copyright.

Digitized by Google

64. Allt är redo.

M. B. Malmstedt. O. Ahnfelt.

1. Öp - pet står Je - su för-bar - man-de hjär - ta, Kär - le - kens
2. Je - sus är värl-dens för - so - na - re vor - den. Han på sitt
3. Kommen då, sjä - lar, ja, syn - da - re äl - la, Ta - gen här
4. Mil - das - te Je - sus, min sa - lig-hets-klip-pa, Dig med all

ar - mar och nå - de-nes famn. Är det väl skäl att för-
hjär - ta hvar syn - da - re bar, När på sitt kors mel - lan
dub-belt för hvar - je ert brott. Ha vi än al - la i
nåd jag till-äg - nar som min. Dig va - re lof, jag min

smäk - ta i smär - ta, Då du får an - kra i säll - he-tens hamn?
him - len och jor - den Till vår för-loss-ning ett of - fer han var.
A-dam måst fal - la, Je - sus för al - la i dö - den har gått.
o - tro fått slip - pa, Jag står in-skrif-ven i him - len som din.

Brud-gummen Je - sus i kär - lek dig mö - ter, Ro - par: O
För vå - ra syn - der han käm - par och stri - der, Gju - ter sitt
Är det väl rätt, att för-smäk-tan - de trä - lar Hål - la sig
Förr skall du ne - ka dig själf och din fa - der, Förr - än jag

Digitized by Google

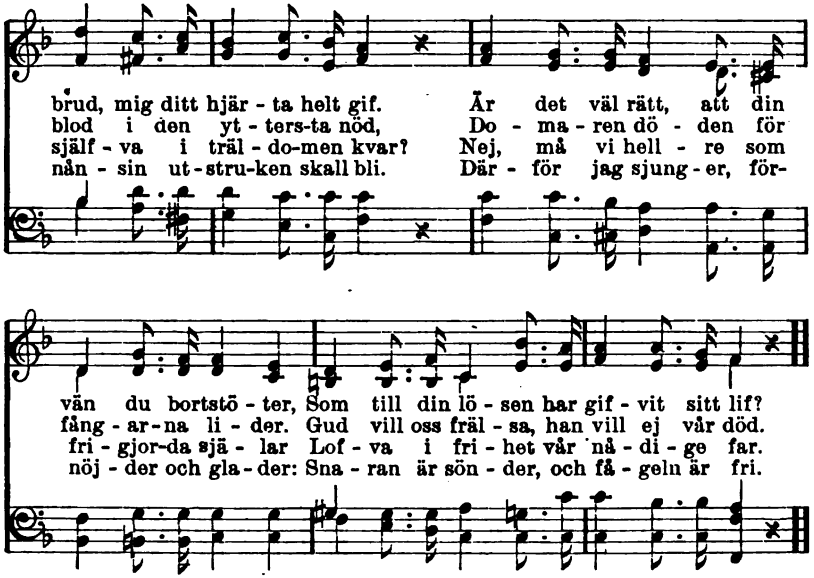

65. Jesu kärleks kraft.

N. Frykman. A. L. Skoog.

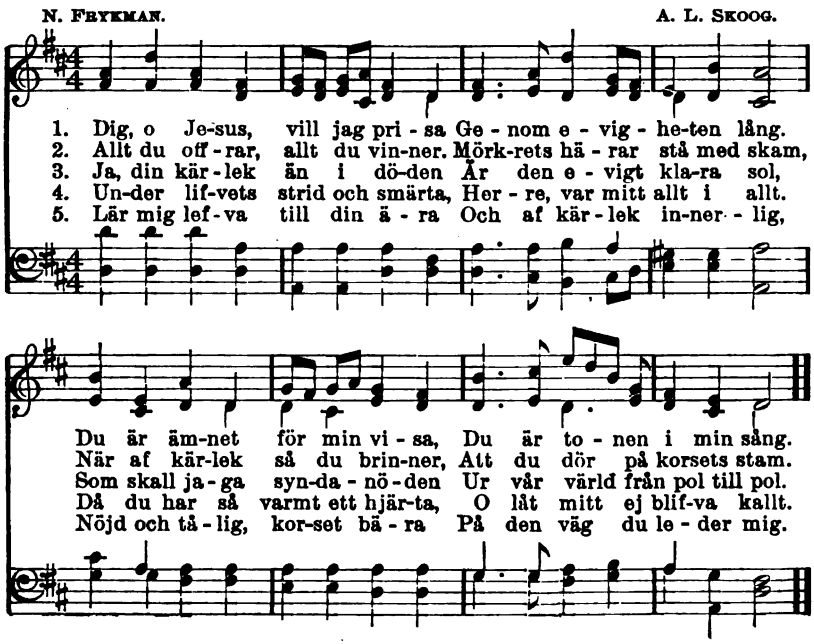

Used by per. A. L. Skoog, owner of copyright.

Digitized by Google

66. Hjärtans Jesus.

A. C. Rutström.

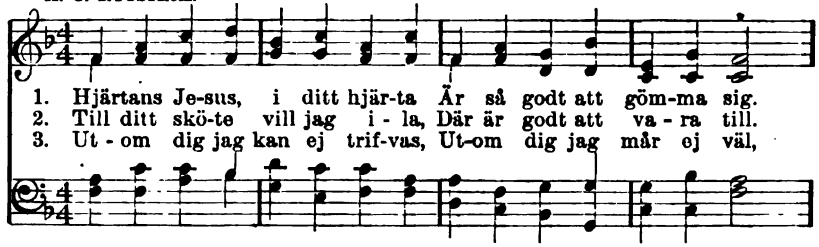

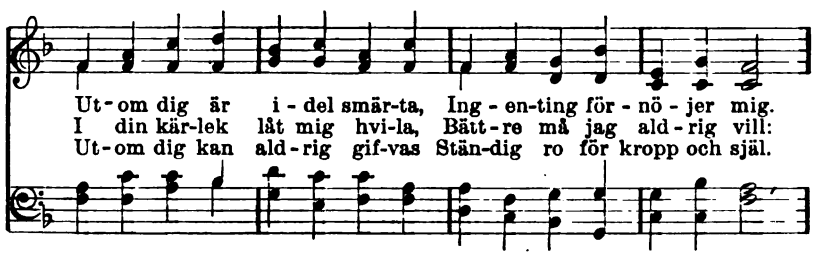

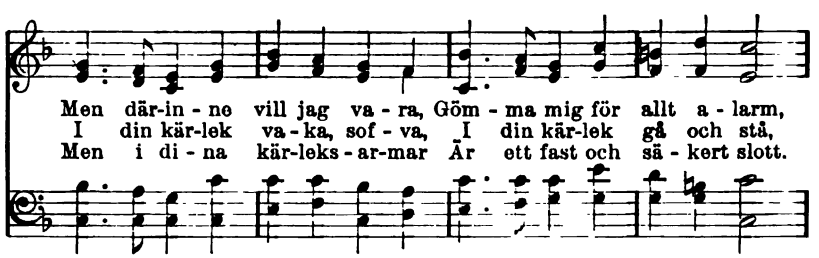

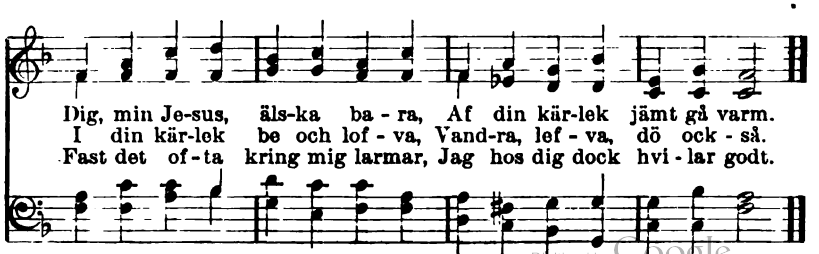

Digitized by Google

67. Jesu kärlek.

N. Frykman. Arr. P. U. Stenhammar.

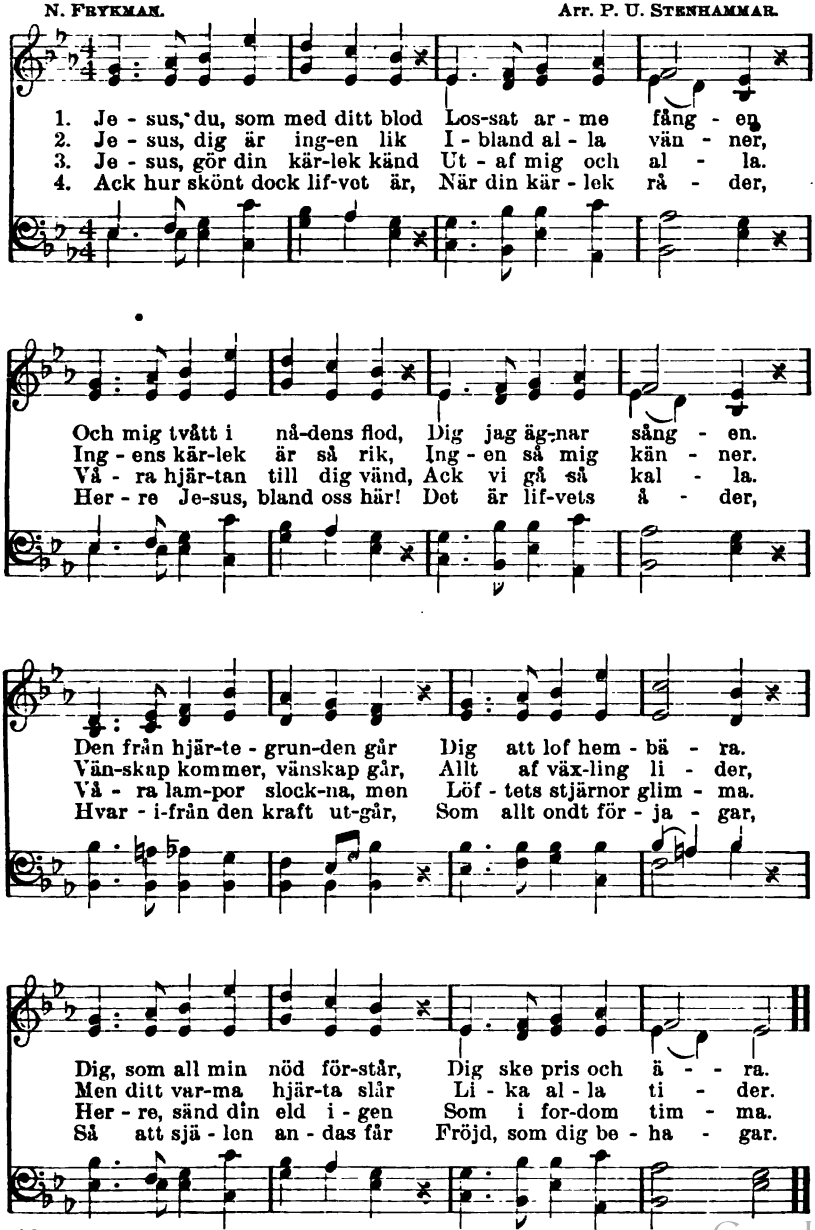

Words copyrighted, 1908, by N. Frykman.

Digitized by Google

68. Hur skulle jag honom glömma.

C. H. G. CHAS. H. GABRIEL.

1. För allt hvad Je-sus gjort för mig Hur skul-le jag ho - nom
2. Han mät-tar mig vid nådens bord, Hur skul-le jag ho - nom
3. Fast mången än hans nåd försmår, Hur skul-le jag ho - nom
4. Han hjälper mig hvar dag och stund, Hur skul-le jag ho - nom
5. Han är mig al - la stun-der när, Hur skul-le jag ho - nom

glöm-ma? För all hans kär-lek in - ner-lig Hur skulle jag ho-nom
glöm-ma? Han en-sam ä - ger lif-vets ord, Hur skulle jag ho-nom
glöm-ma? Af ho-nom jag all ä - ra får, Hur skulle jag ho-nom
glöm-ma? Min en-da tröst, min sällhetsgrund, Hur skulle jag ho-nom
glöm-ma? Och öf - ver dju-pen han mig bär, Hur skulle jag ho-nom

glöm-ma? Nej, ald-rig jag förglömma vill Min Je - sus, min Je-sus.
glöm-ma?
glöm-ma?
glöm-ma?
glöm-ma?

Nej, ald-rig jag för-glömma vill Den vän, som dog för mig.

Copyright, 1894, by E. O. Excell. Used by per.

Digitized by Google

69. Lifvets källa.

LINA SANDELL. TH. SÖDERBERG.

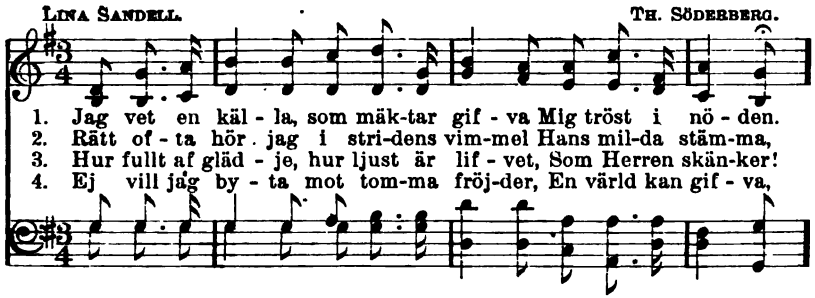

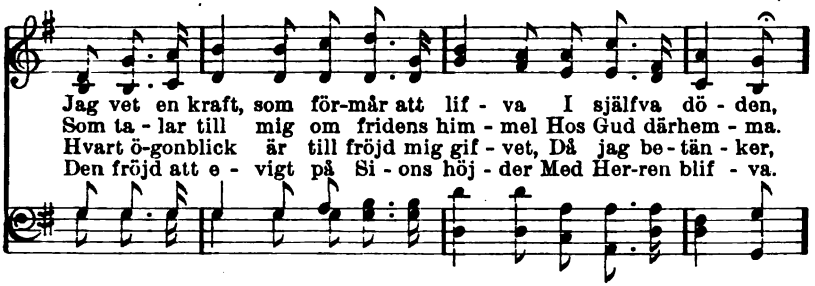

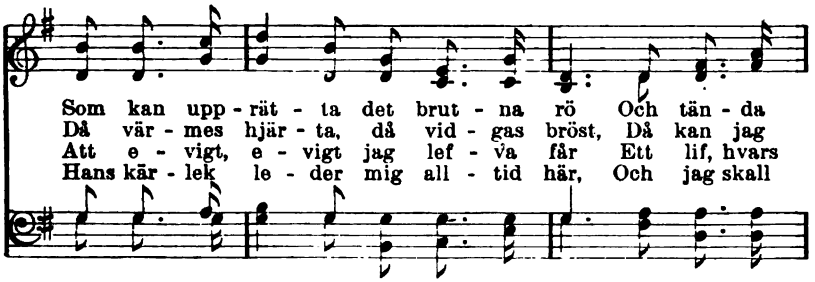

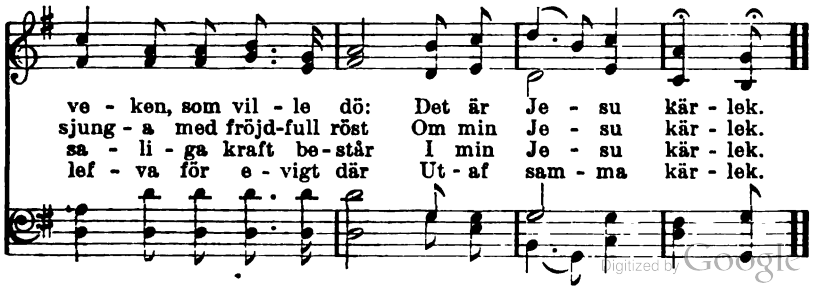

Digitized by Google

70. Hvar finnes Jesu like?

Ur S. N. S. bearb. Från Brödraförsamlingen.

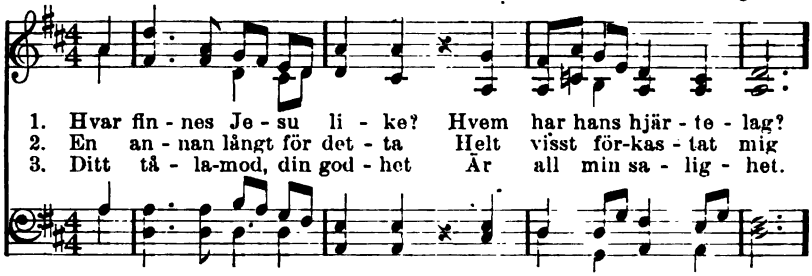

1. Hvar fin - nes Je - su li - ke? Hvem har hans hjär - te - lag?
2. En an - nan långt för det - ta Helt visst för-kas - tat mig
3. Ditt tå - la-mod, din god - het Är all min sa - lig - het.

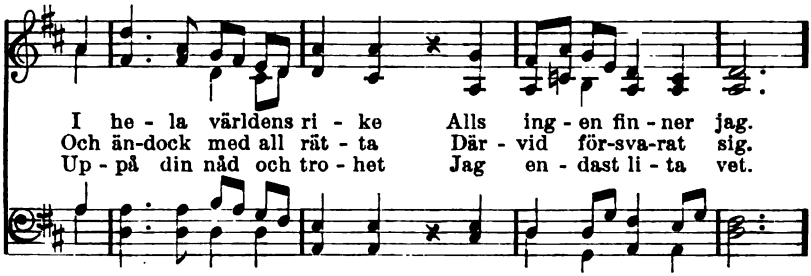

I he - la världens ri - ke Alls ing - en fin - ner jag.
Och än-dock med all rät - ta Där - vid för-sva-rat sig.
Up - på din nåd och tro - het Jag en - dast li - ta vet.

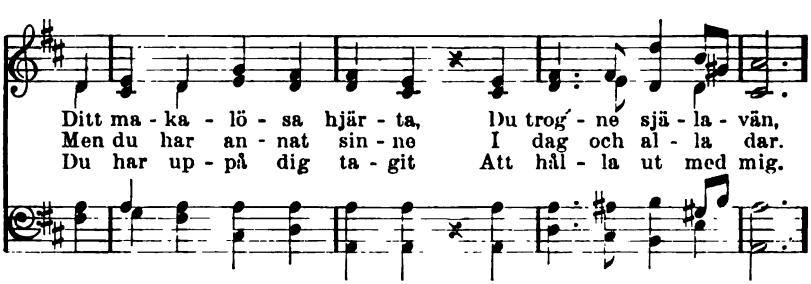

Ditt ma - ka - lö - sa hjär - ta, Du trog - ne sjä - la - vän,
Men du har an - nat sin - ne I dag och al - la dar.
Du har up - på dig ta - git Att hål - la ut med mig.

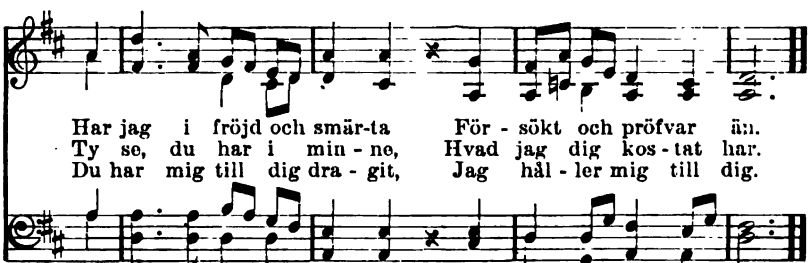

Har jag i fröjd och smär-ta För - sökt och pröfvar än.
Ty se, du har i min - ne, Hvad jag dig kos - tat har.
Du har mig till dig dra - git, Jag hål - ler mig till dig.

Digitized by Google

71. Ingen lik Jesus.

J. OATMAN. GEO. C. HUGG.

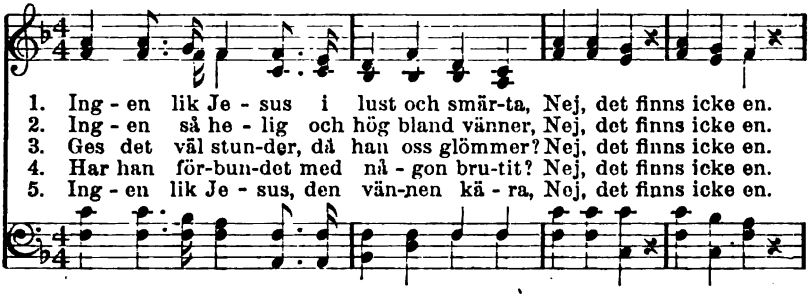

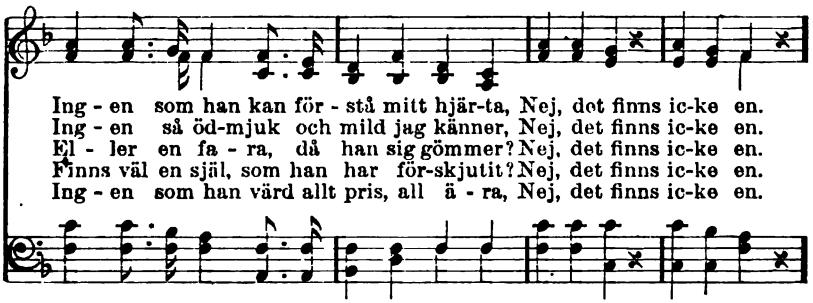

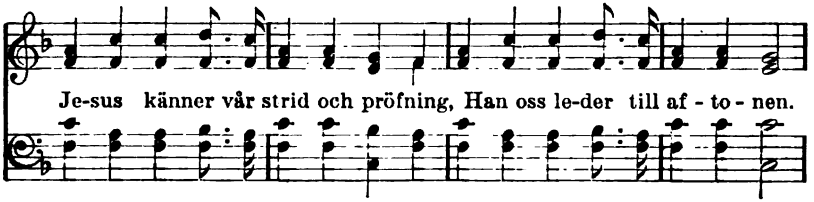

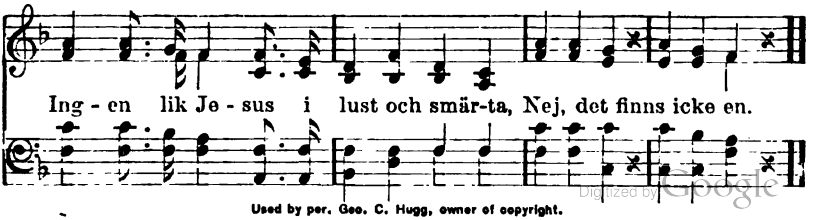

Used by per. Geo. C. Hugg, owner of copyright.

Digitized by Google

72. Kristi tålamod.

A. L. S. A. L. Skoog.

1. O sjung, min själ, till Je - su pris, Som öppnat dig sitt pa - ra-
2. Hvad gjor-de, att han skon-te mig, Tills han fick dra - ga mig till
3. Jag stapp-lat har och mång-en gång Från fri-dens väg gjort si - do-
4. Jag sjung-er nu, af hjär-tat nöjd, Hans kärlek fyl - ler mig med

dis. Be-sjung hans nåd med fröjdfullt mod, Be-sjung hans
sig Och fräl - sa mig, där dömd jag stod? Ack jo, det
språng, Dock li - ka huldt den her - den god Mig le - der
fröjd. Snart bätt - re bort - om Jor-dans flod Jag pri - sa

sto - ra tå - la - mod. O tå - la - mod, min sa - lig-
var hans tå - la - mod.
i sitt tå - la - mod.
skall hans tå - la - mod.

het, Tag mot mitt hjär - tas tack-sam - het. Väl må jag

Used by per. A. L. Skoog, owner of copyright.

Digitized by Google

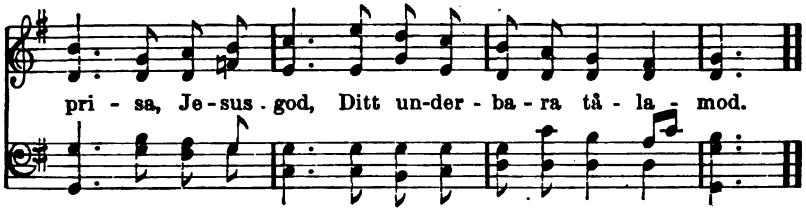

73. Kärlek från Guds lamm.

J. Schörring.

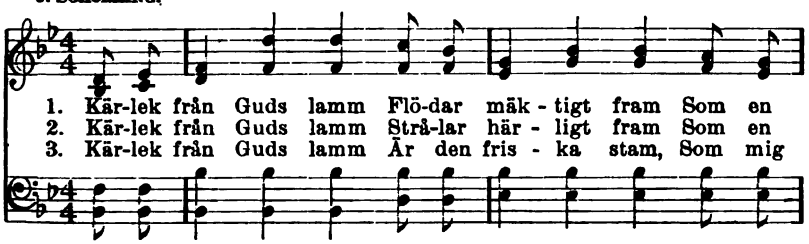

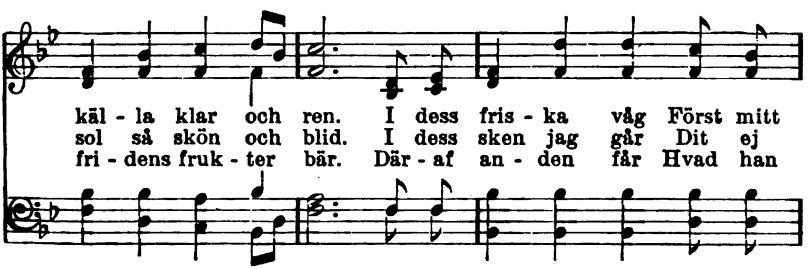

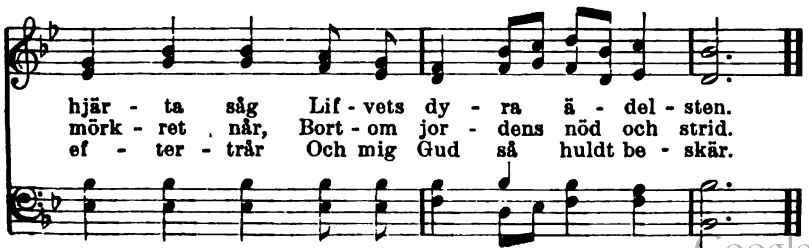

Digitized by Google

74. Älskande Jesus.

A. C. Rutström. Ur S. N. S.

1. Äls - kan - de Je - sus, lär mig att vör - da Brin-nan - de
2. Fängs - la - de Je - sus, lär mig att vör - da Ban-den du
3. Blö - dan - de Je - sus, lär mig att vör - da Blo - det, som
4. Dö - da - de Je - sus, lär mig att vör - da Kor - set, där
5. Lef - van - de Je - sus, lär mig att vör - da Dig, som här

kär - le - ken din till din brud. O hur dess käl - la
bar för att lö - sa din brud. Fri - ad blef trä - len,
rann att för - so - na din brud. Vi ä - ro re - na,
vil - ligt du dog för din brud. Dö - den du fäll - de,
off - ra - de allt för din brud. Gla - da och nöj - da,

Här - ligt ses väl - la Fram ur ditt hjär-ta, vår ko-nung och Gud!
Los - sad blef sjä-len. Dig va - re ä - ra, vår ko-nung och Gud.
Där - för al - le - na Du skall ha ä - ran, vår ko-nung och Gud.
Bräck-te dess väl - de. Pris dig, vår dö - da - de ko-nung och Gud.
Djupt för dig böj-da, Vi dig till-bed-ja, vår ko-nung och Gud.

75. Jag älskar dig, Jesus.

A. J. Gordon.

1. Min Je - sus, din kär - lek på kor - set jag ser. Du dör för all
2. Min Je - sus, i kär - lek du räd - da-de mig, Du först har mig
3. Jag äls - kar dig, Je - sus, min fräl - sa-re huld, Du frälst mig från
4. Jag äls - kar dig, Je - sus, och e-vigt med fröjd, När kro - nan mig

Digitized by Google

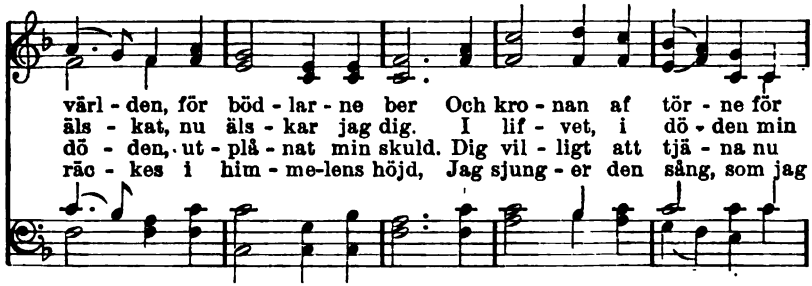

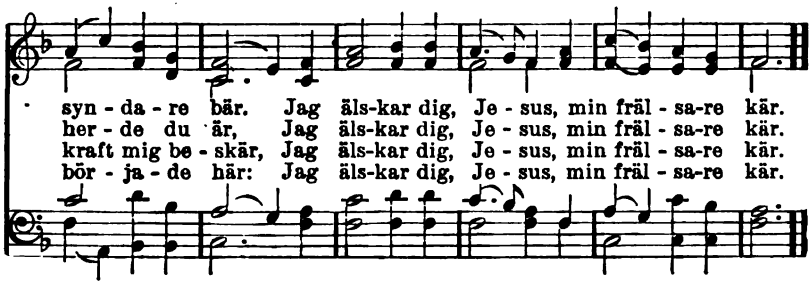

76. Jesu ömma kärlek.

S. Medley. L. Mason.

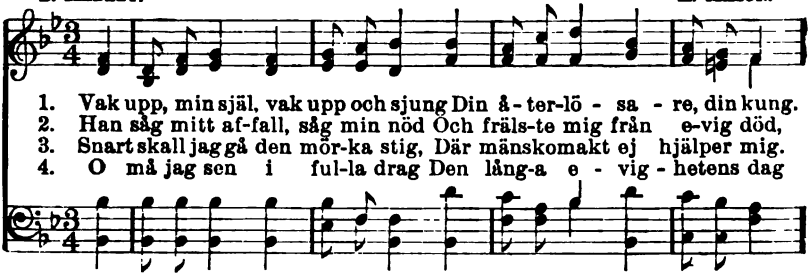

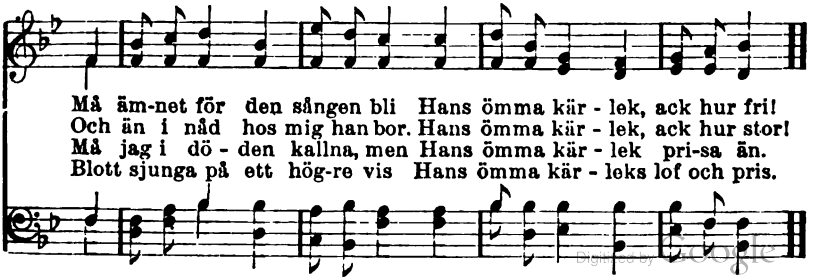

Digitized by Google

77. Jesus älskar.

A. B. WARNER. W. B. BRADBURY.

1. Je - sus äls - kar mig, jag vet, Ty min bi - bel
2. Je - sus äls - kar mig, han tog All min skuld och
3. Je - sus äls - kar mig, han skall Fräl - sa mig från

sä - ger det. Bar - nen hö - ra ho - nom till,
för mig dog. Här han mig från syn - den tvår,
synd och fall. Gladt jag äls - kar ho - nom här,

Han dem gär-na fräl - sa vill. Ja, Je - sus äls-kar, ja, Je-sus
Och till slut jag him-len får.
Lif-vets kro-na får jag där.

äls-kar, Ja, mig han äls - kar, Ty bi - beln sä - ger så.

From Gospel Hymns, No. 1-6. Used by per.

Digitized by Google

78. Guds son, vår broder.

J. Åström. 1695.

1. Kris - tus, som ditt ur-sprung le - der E - vigt från din
2. Af en ring - a jor - disk mo - der, Her - re, du dig
3. Vis - het strå - lar i din lä - ra, He - lig - het i
4. Vid ditt bud de blin - de skå - da, På din vink de
5. Då till di - na föt - ter dig - nar Syn - da - ren och

fa-ders sköt Och från him-len steg hit ne-der, Dig i jor-disk
fö-das lät Och blef män-ni - skor-nas broder, Döl-jan - de ditt
di - na bud. Di - na läp - par till oss bä - ra Fri-dens ord från
la - me gå, Dum-bar för de döf - ve bå - da, Att de dö - de
ber om nåd, Fräl - sa - re, jag dig väl - sig-nar, Du, som gif - ver

skep-nad slöt, O Guds son och män - skors li - ke,
ma - je - stät. Ack må du ock i mitt hjär - ta
nå - dens Gud. Vär - des ock min själ upp - ly - sa
lif - vet få. Un - der - bar ut - i na - tu - ren
hjälp och råd. Di - na spår, o Je - sus, vi - sa

Hör ett stoft, som lyf - ter sig, Träng-tan-de att nal - kas dig.
Fö-das och för - blif - va där, Du, som Gud och e - vig är.
Och mitt hjär-ta bö - ja så, Att jag or - det hö - ra må.
Men i nå - den än - nu mer, Dig i allt jag rörd till - ber.
Vä - gen upp till him-me - len. Lär, o lär mig vand-ra den.

Digitized by Google

79. Trött af vägen.

OLGA HOLMEN. J. ZUNDEL.

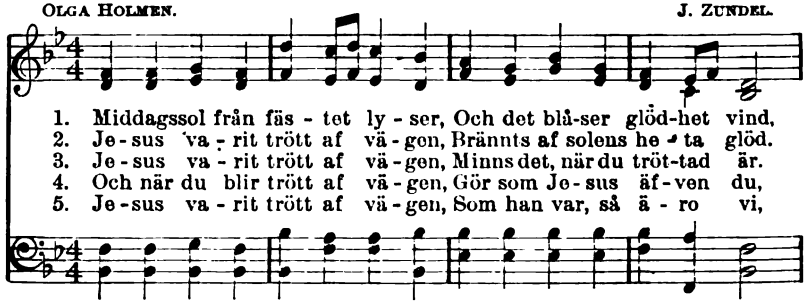

1. Middagssol från fäs - tet ly - ser, Och det blå-ser glöd-het vind,
2. Je - sus va - rit trött af vä - gen, Brännts af solens he - ta glöd.
3. Je - sus va - rit trött af vä - gen, Minns det, när du tröt-tad är.
4. Och när du blir trött af vä - gen, Gör som Je - sus äf - ven du,
5. Je - sus va - rit trött af vä - gen, Som han var, så ä - ro vi,

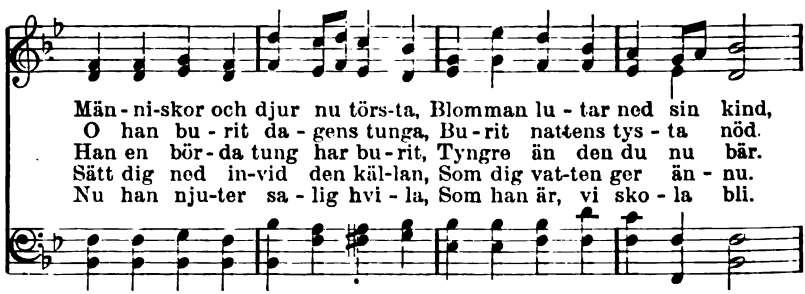

Män - ni-skor och djur nu törs-ta, Blomman lu - tar ned sin kind,
O han bu - rit da - gens tunga, Bu - rit nattens tys - ta nöd.
Han en bör - da tung har bu - rit, Tyngre än den du nu bär.
Sätt dig ned in-vid den käl-lan, Som dig vat-ten ger än - nu.
Nu han nju-ter sa - lig hvi - la, Som han är, vi sko - la bli.

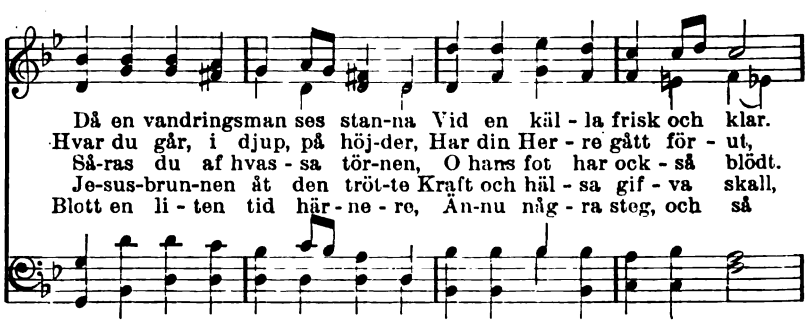

Då en vandringsman ses stan-na Vid en käl - la frisk och klar.
Hvar du går, i djup, på höj-der, Har din Her - re gått för - ut,
Så-ras du af hvas - sa tör-nen, O hans fot har ock - så blödt.
Je-sus-brun-nen åt den tröt-te Kraft och häl - sa gif - va skall,
Blott en li - ten tid här - ne - re, Än-nu någ - ra steg, och så

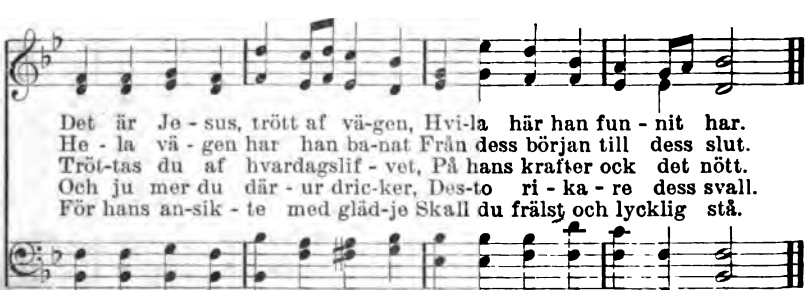

Det är Je - sus, trött af vä-gen, Hvi-la här han fun - nit har.
He - la vä - gen har han ba-nat Från dess början till dess slut.
Tröt-tas du af hvardagslif - vet, På hans krafter ock det nött.
Och ju mer du där - ur dric-ker, Des-to ri - ka - re dess svall.
För hans an-sik - te med gläd-je Skall du frälst och lycklig stå.

Digitized by Google

80. Jesu lif på jorden.

N. Frykman. (Melodi n:o 79.)

1. När jag ser, hur lifvets förste
Går omkring i Juda land
Och, bland konungar den störste,
Med sin milda, varma hand
Strör sin frälsning fritt till alla,
Som hans godhet lita till,
Tacksamhetens känslor svalla,
Högt hans namn jag prisa vill.

2. Lifvets glädje han oss unnar,
Fast han själf försaka kan,
Öppnar nådens rika brunnar,
Tager huldt vår nöd sig an.
Döfva höra, halta springa,
Stumma tala, blinda se
Och sitt hjärtas offer bringa
Honom, allas räddare.

3. Vid hans fötter Magdalena
Gråter ut sin nöd och får
Gå i frid, med känslor rena,
Lycklig mer än hon förstår.
På hans bud Sakkeus gärna
Tar emot hans frälsning, så
Att han lyser som en stjärna
Uppå nådens himmel blå.

4. Med sin kärlek mildt han drager
Alla nödens barn till sig,
Och den sämste han mottager
Uti nåd så hjärtelig,
Att han klandras utaf mången,
Som Guds vägar ej förstår,
Men från andra ljuder sången
Till hans pris, som allt förmår.

5. Ingen så som Jesus talar,
Ingen älskar så som han,
Ingen finns, som så hugsvalar,
Som så helt förlåta kan.
Nej, i himlen och på jorden
Han den ende är förvisst,
Som, i allt fullkomlig vorden,
Helar all vår synd och brist.

6. Ack ju mer jag stilla aktar
På min Jesu rena bild,
Mer och mer jag eftertraktar
Att, från jordens småting skild,
Kunna så min lefnad föra,
Att jag honom likna må,
Som att världen lycklig göra
Själf tog tjänardräkten på.

Copyright, 1908, by N. Frykman.

81. Det är jag.

A. V. H. A. V. Hellström.

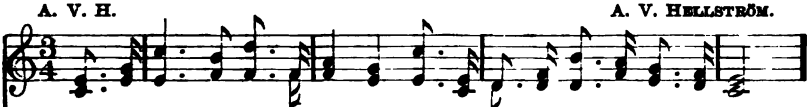

1. Det är jag, så ljöd i nat-ten Till för-sag-da hjärtan Je - su röst,
2. Det är jag, så än - nu lju-der Vännens röst i stormen mången gång
3. Det är jag, som till för-so-ning För din synd har trampat korsets stig,
4. Det är jag, som o-sedd le-der Di - na steg i-ge-nom far-lig värld
5. I - la då, mitt hjär-ta, i - la, Tills du hunnit löf-tets säl - la land.

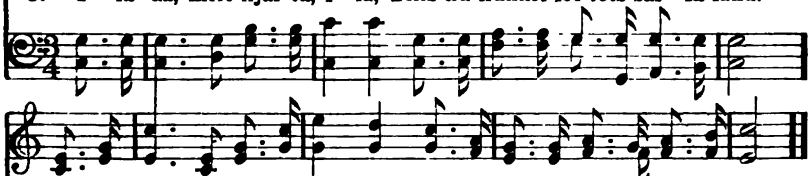

Där på storm-upp-rör-da vat - ten Dödens fruktan fyll-de hvar-je bröst.
Och i kär - lek tystnad bju-der Åt den vre-da vågens hemska sång.
Seg - rat öf - ver dö-dens bo-ning, Tvingat mörkrets furste gif-va sig.
Och ett hem hos mig be-re - der Ef - ter lyckligt ändad pilgrimsfärd.
Där är frid och e - vig hvi - la, E - vig glädje på Guds högra hand.

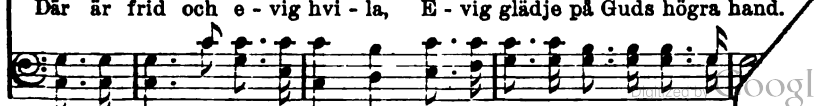

Digitized by Google

82. Jesu fattigdom.

LINA SANDELL. TH. SÖDERBERG.

1. Him-lens fåg - lar haf - va si - na näs - ten, Räf-var-
2. Att i bön få ta - la med sin fa - der Upp till
3. O hvad är att vi då of - ta kla - ga Öf - ver
4. Och för oss han öf - ver - gaf sitt ri - ke Och blef
5. Skul - le vi då bätt - re lott be - gä - ra Än den

na i sko-gen si - na bon, Nat-tens vild-djur si - na tryg-ga
ber - gen sök - te han en stig. Han, som ska-pat världars my - ri-
Her-rens vi - sa del-ningssätt? Må fastmer med lof vi fram - åt
fat - tig ut - i allt som vi, På det vi, o kär-lek u - tan
han oss god och nyt - tig fann? Va - re det fast-mer vår högs - ta

fäs - ten Mel - lan ber - gen bort - om ö - de mon.
a - der, Ha - de ej en bö - ne - vrå för sig.
dra - ga, Vis - sa, att i allt han skif - tar rätt.
li - ke, Skul - le arf - ving - ar med ho - nom bli.
ä - ra Att få bä - ra sam - ma dräkt som han.

Je-sus ha - de lik - väl in - tet lä - ger, In - tet
Och när fol - ket sig kring ho - nom träng-de Da - gen
Haf-va vi det äf - ven knappt på jor - den, Må vi
Oss till go - do allt han har för - sa - kat, Li - dit
Om vi än hans fat - tig - dom få de - la, O hvad

Digitized by Google

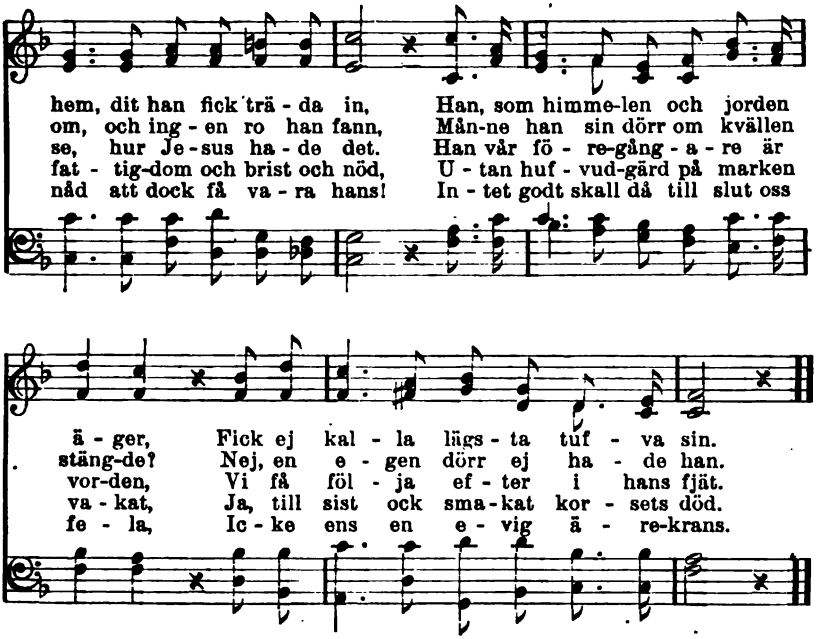

83. Jesus och barnen.

P. Doddridge. L. Mason.

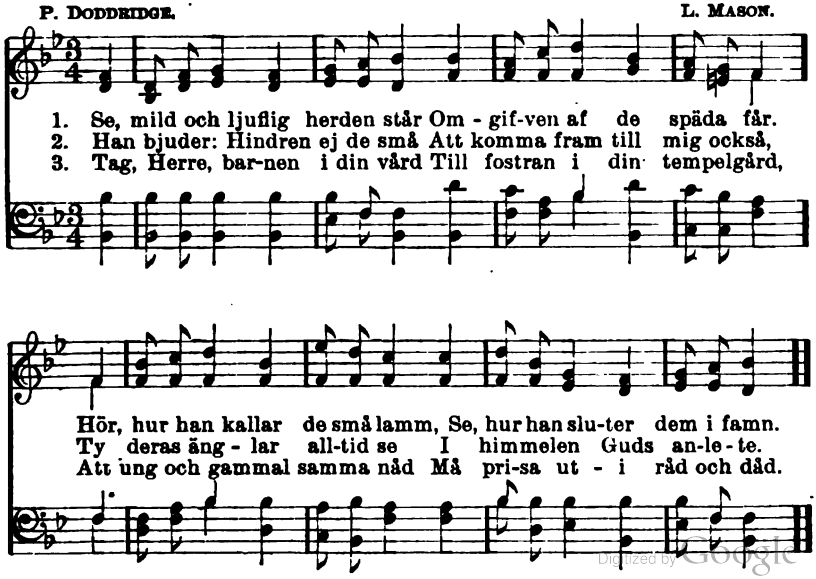

Digitized by Google

84. Vin af vatten.

N. Frykman. H. J. Gauntlett.

1. Je - sus hel - gar lif-vets gläd-je Och för - ta - ger all vår sorg,
2. Han, som gjor-de vin af vat-ten Och bjöd stormen ti - ga still,
3. O mitt hjär - ta, göm de tan-kar, Att dig Gud ej glömma kan.

När vi till hans god-het väd - je Och som barn i nå-dens borg
Med sitt ljus upp - ly - ser nat-ten Och gör dag så snart han vill.
Håll dig fast vid hop-pets an-kar, Li - ta på din löf - tes-man.

Städs med re - na - de be - gär Tro-get lef - va ho-nom när.
På hans ord, som värl-den styr, O - ron vi - ker, fruktan flyr.
Sprid hans ryk - te, sjung hans pris, Om än blott på bar-na - vis.

Words copyrighted, 1908, by N. Frykman.

85. Jesu tårar.

N. Frykman. (Melodi n:o 84.)

1. Jesus grät med sina vänner,
Deras sorg han kände så,
Som en moders hjärta känner,
När hon saknar sina små.
Jesus, hvem kan likna dig
Uti kärlek innerlig?

2. När vi kämpa lifvets strider
Och därvid få bittra sår,
Det uti hans hjärta svider,
Han vår nöd så väl förstår
Och begråter som en vän,
Han är ju densamme än.

3. Jesus grät, och nu i ära
Våra tårar räknar han
Och hugsvalar sina kära,
Såsom han det ensam kan,
Och till sist vid grafvens rand
Torkas tåren af hans hand.

Words copyrighted, 1908, by N. Frykman.

Digitized by Google

4. Jesus grät, när han betänkte,
Hvilken nöd det förestod
Folket, som med otro sänkte
Sig i vredens hemska flod.
O hvad kärlek djup och ren!
Så han älskar, han allen.

5. Jesu tårar äro smycken
I hans sköna ärekrans,
Äkta pärlor, gyllne stycken,
Strålande med himmelsk glans.
Sköna ljus uppå den stig,
Fadershanden leder mig.

86. Haf din syn.

N. FRYKMAN. T. B. SOUTHGATE.

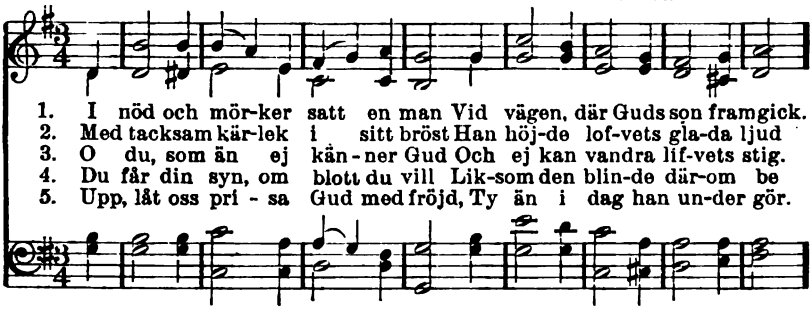

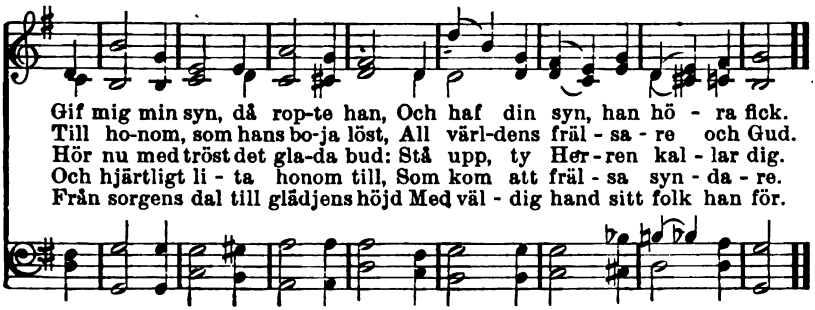

Words copyrighted, 1908, by N. Frykman.

87. Vid Nains port.

N. FRYKMAN. (Melodi n:o 86.)

1. När Jesus kom till Nains port,
Då mötte han ett sorgetåg,
Hvars mål var grafvens mörka ort:
En yngling död på båren låg.

2. Gråt icke, mildt hans stämma ljöd
Till modern, där hon sorgsen gick
I saknad utaf huld och stöd,
Med nöd och armod för sin blick.

3. Nu döden viker på hans bud,
Och änkan får sin son igen.
Allt folket prisar himlens Gud,
Hvars högra hand gör under än.

4. När nöd och mörker på vår stig
Oss möta, lär oss, Jesus kär,
Att vänta hjälpen blott från dig,
Du, som allena den beskär.

5. På plågans bädd, vid grafvens rand
Var du vårt ljus, o Jesus Krist.
Slit sönder våra synders band
Och tag oss till din himmel sist.

Copyright, 1908, by N. Frykman.
Digitized by Google

88. Jesus af Nasaret.

E. CAMPBELL. T. E. PERKINS.

1. Hvi has-tar den-na ska-ran, säg, Så if - rigt brådskan-de sin väg?
2. Hvem är då han, som väcker opp I he - la sta - den så-dant lopp,
3. Ja, Je-sus, han, som fordom här Gick fram bland mödor och besvär.
4. Han kommen är. På hvar-je ort Hans hel-ga steg vi haf - va sport.

Hvad är, som fängslar ho-pen så Att dag - li-gen med und-ran stå?
Den främling-en, som på sin stig Drar massor-na att föl - ja sig?
Och läkedom, hvar helst han gick, Den sjuke, döf - ve, la - me fick.
Han stannar vid vår tröskel, ja, Går in och vill här bo - ning ta.

Hör, ska-ran sva-rar all - varsam: Je - sus af Na - saret går här fram.
Hör å - ter ska-ran all - varsam: Je - sus af Na - saret går här fram.
Den blin-de gladdes vid hans namn: Je - sus af Na - saret går här fram.
Ty ro - pa vi nu gladt hans namn: Je - sus af Na - saret går här fram.

Hör, ska-ran sva-rar all-varsam: Je-sus af Na-sa-ret går här fram.
Hör å - ter ska-ran all-varsam: Je-sus af Na-sa-ret går här fram.
Den blin-de glad-des vid hans namn: Je-sus af Na-sa-ret går här fram.
Ty ro - pa vi nu gladt hans namn: Je-sus af Na-sa-ret går här fram.

Used by per. T. E. Perkins, owner of copyright.

Digitized by Google

5. Kom hit, du som betungad är.
Nåd, frid och hem dig bjudas här.
Du, som från fadern fjärran går,
Vänd om, tag mot den nåd du får.
Du frestade, här finnes hamn:
Jesus af Nasaret går här fram.

6. Men om du än hans rop försmår
Och all hans kärlek från dig slår,
Han snart från dig bedröfvad far,
Och själens rop får intet svar.
För sent, för sent—o sorg och skam,
Jesus af Nasaret har gått fram'

89. På bergets topp.

A. P. STANLEY. L. HARTSOUGH.

1. Her - re, här är godt att va - ra Nä - ra dig på bergets topp,
2. Her - re, här är godt att va - ra In - för dig i stil-la ro,
3. Her - re, här är godt att va - ra, Där du än vid nådens bord

I den him - la-luf-ten kla - ra, Dit ej sor - gen hin-ner opp.
Trygg mot fi - en-de och fa - ra Så-som duf-van i sitt bo.
Lå - ter oss din kraft för-fa - ra Med din an - de och ditt ord.

Tvifvel, fres - tel-se och stri-der, Här för-svin - ner det-ta allt
Mäktigt su - sa andens ving-ar Med sitt un - der - ba-ra dån,
Gör vårt hjär - ta för dig stil - la Att dig tro - get föl-ja här,

För den klar - het, som sig spri-der Från din här - li - ga gestalt.
Då från höj - den rösten kling - ar: Den - ne är min kä - re son.
Tills från ti - dens flärd och vil - la Du oss häm-tar, Her - re kär.

Digitized by Google

90. Samme Jesus.

LINA SANDELL.

1. Sam-me Je - sus, sam-me Je - sus, Som en gång vid Sikars brunn
2. Sam-me Je - sus, som i kär - lek Till den ar - me mannen såg,
3. Sam-me Je - sus, som till kvinnan, Den man fört till honom fram,
4. Sam-me Je - sus, som af and-ras Sorg sig så be - ve - ka lät,

För Sa-ma-riens ar-ma dot-ter Öpp-na-de så huldt sin mun
Hvilken spe-tälsk och e-län-dig För hans hel-ga föt-ter låg,
Att han skul-le dö-ma hen-ne, Sa-de mild, men all-var-sam:
Att vid graf-vén i Be-ta-nien Han en dag ock stod och grät,

Och lät nå-des-or-den flö-da Som en lifsström stark och klar,
Samme Je-sus, som till ho-nom Sa-de sitt: Jag vill, var ren,
Ic-ke dö-mer jag dig, kvinna, Gå och syn-da ic-ke mer.
Samme Je-sus, som åt modern Där i Nain vid so-nens bår

Se, han är än-nu den-sam-me, Ja, den-sam-me som han var.
Står än för-dig att för-lå-ta, Fräl-sa, he-la hvar och en.
Sam-me Je-sus, sam-me Je-sus Än-nu sam-ma nåd be-ter.
Sa-de ljufligt: Gråt ej, kvin-na, Sorgens tå-rar än för-står.

Digitized by Google

5. Samme Jesus, som om natten
Under vågens vilda sång
Nalkades det lilla skeppet
På Tiberias haf en gång,
Sägande till de förskräckte:
Rädens icke, det är jag,
Se, med samma fridens hälsning
Nalkas han oss än i dag.

6. Samme Jesus, som så huldrikt
Ömmade för folkets nöd,
Att han blott med några fiskar
Och därjämte sju små bröd
Spisade i ödemarken
Rikligt fyra tusen män,
Samme Jesus, samme Jesus,
O hvad tröst, han lefver än.

7. Samme Jesus dukar ännu
Midt i öknen samma bord,
Talar än till de betryckta
Samma nådefulla ord.
Han, som uti högsta mening
Själf är döpt med smärtans dop,
Ack hans öra är ej slutet
Än i dag för nodens rop.

8. Samme Jesus, som på korset
För vår synd lät offra sig,
Samme Jesus, samme Jesus
Älskar ännu dig ochmig.
Samme Jesus, som nu städse
I Guds åsyn för oss står,
Är i evighet densamme,
Ja, i dag liksom i går.

91. Drag fram.

H. H. Milman. J. B. Dykes.

1. Drag fram, drag fram i ma - je - stät, Ditt folk med ju - bel häl - sar dig. O fräl - sa - re, drag fram i frid Up - på din palm - be - ströd - da stig.
2. Drag fram, drag fram i ma - je - stät Att re - sa värl - den ur dess fall, Du som från him - lens tron steg ned Att her - de bli för hjor - den all.
3. Drag fram, drag fram i ma - je - stät; I bi - dan äng - la - ska - ran står Och med för - und - ran ak - tar på, Hur stil - la du mot kor - set går.
4. Drag fram, drag fram i ma - je - stät, Din strid är hård och bit - ter, men Du seg - ra skall. Din tör - ne - krans Din kro - na blir i him - me - len.
5. Drag fram, drag fram i ma - je - stät, Du se - ger - hjäl - te hvit och röd, O Je - sus kär, som vil - le så Oss kö - pa lif - vet med din död!

Digitized by Google

92. En timme i Getsemane.

ALBERT JOHANSON. ASA HULL.

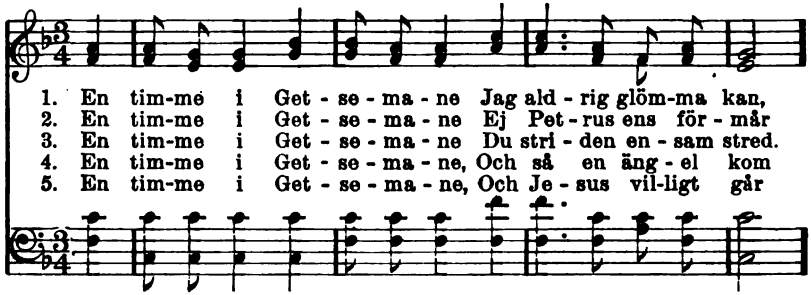

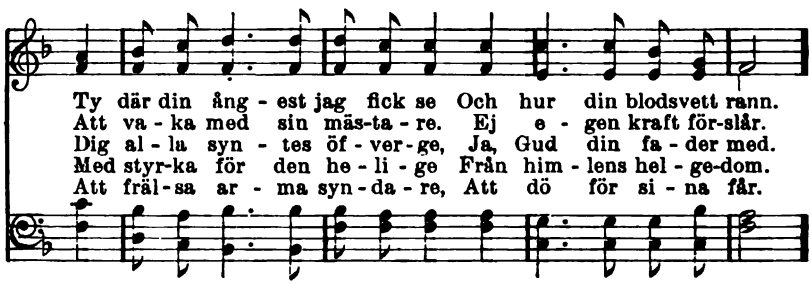

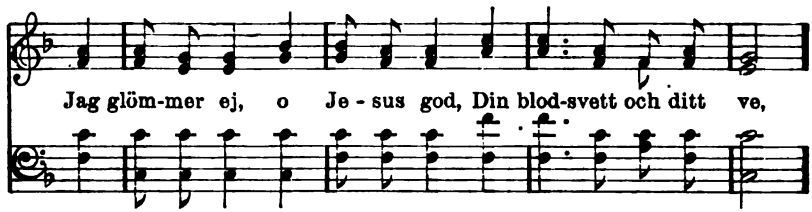

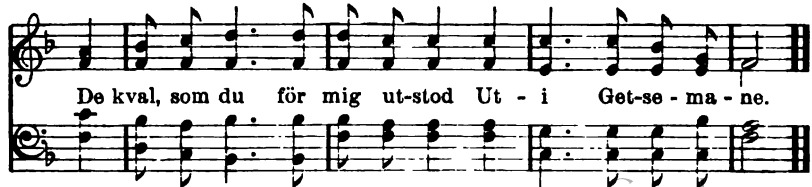

Used by per. Asa Hull, owner of copyright.

Digitized by Google

93. Herre, tänk på mig.

I. Watts. (Melodi n:o 92.)

1. Ack göt min frälsare sitt blod,
Min konung, vardt han död?
Gaf han sig ut, så ren och god,
Att frälsa mig ur nöd?
Hjälp, Jesus, att jag blir därvid
Att troget tjäna dig,
Och när du dömer världen vid
O Herre, tänk på mig.

2. När han så pintes, bad och grät,
Var det för mina brott?
O under af barmhärtighet!
O kärlek utan mått!

3. Ej under då, att solens sken
Sig bakom molnen drog,
När himlens konung, hög och ren,
För mina synder dog.

4. Väl må jag falla tacksam ner,
Väl må i salig skam
Mitt öga flöda, när jag ser
Hans bild på korsets stam.

5. Dock sorgens tår ej gälda kan
Den skuld, hvari jag står.
Så tag mig själf, o Herre, an,
Du ensam det förmår.

94. Till Golgata.

Axel Fredenholm. E. Miller.

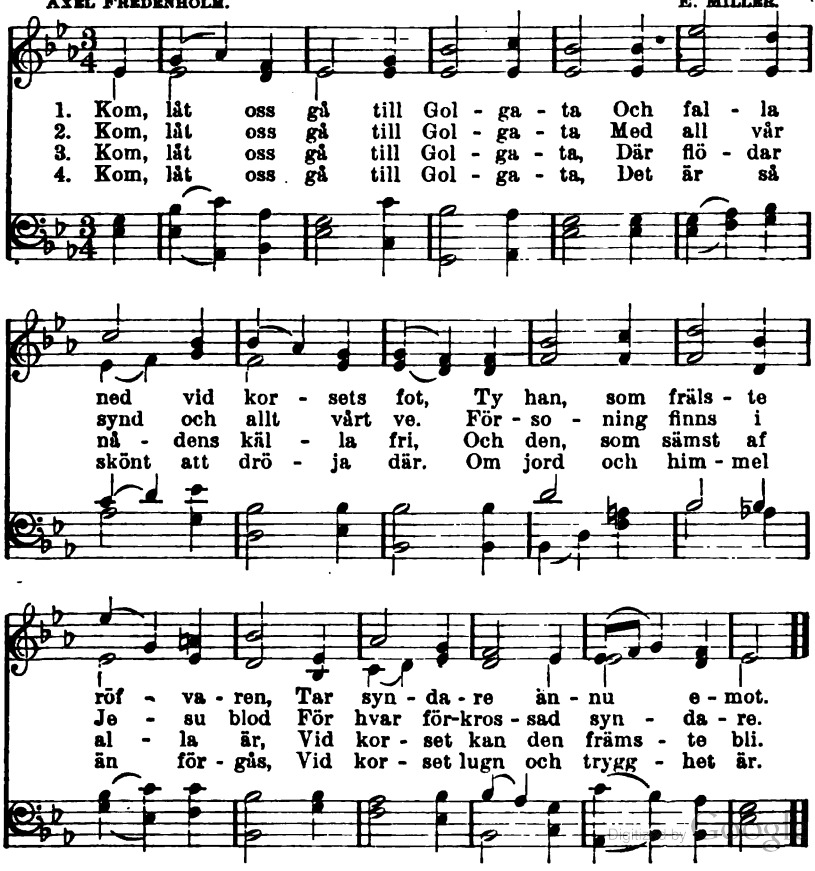

95. Guds rena lamm.

N. D. NIC. DECIUS.

Guds re-na lamm, o-skyl-dig, På kor-set för oss slag-tad,
All-tid be-fun-nen tå-lig, E-hur du var för-ak-tad,

Vår synd du haf-ver dra-git Och dö-dens

makt ned-sla--git. Gif oss din frid, o Je-sus.

96. Skåden, skåden nu här, alle.

J. QVIRSFELD. Svensk mel. fr. 1400-talet.

1. Skå-den, skåden nu här, al-le, Hu-ru Je-sus plå-gad är.
Tå-rar fly-te, kla-gan skal-le, Då vår syn-daskuld han bär.
2. Hand och fot man ge-nom-bå-rat, Sträckt och plå-gad är hvar led.
Huf-vu-det, af tör-nen så-radt, Blekt och blo-digt sjunker ned.
3. Ändtligt öf-ver-ljudt han sän-der Upp sin sis-ta suck och ber:
Fa-der, jag i di-na hän-der Nu min an-de å-ter-ger.

Digitized by Google

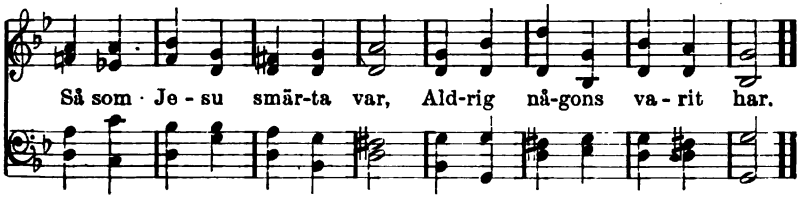

4. Denna stund är Jesu sista.
Templets förlåt rifs i tu,
Solen mörknar, bergen brista.
Öga, hjärta, hvad gör du?

5. Vakna upp, du hårda hjärta,
Se, hur Jesus har dig kär.
Känn din syndaskuld med smärta,
Ty för den han korsfäst är.

97. Vid Jesu kors.

N. Frykmän. S. Weber.

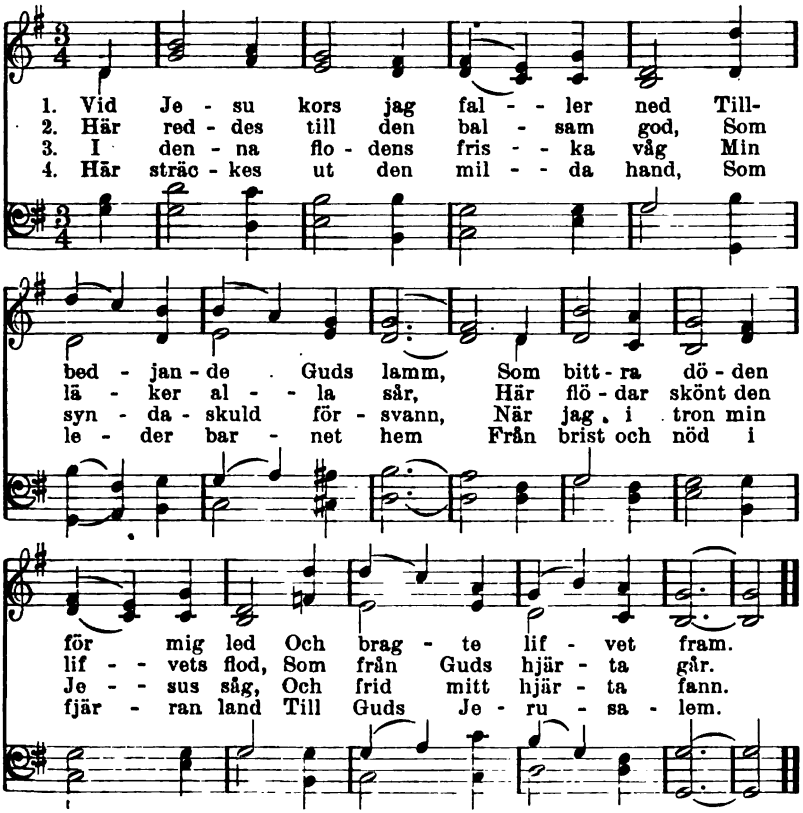

5. Här lyser skönt den klara sol,
Som jagar mörkret ut
Ur världen all från pol till pol,
Och allt blir väl till slut.

6. O Jesus, för ditt dyra namn
Tag helt mitt hjärta in
Och göm mig i din kärleks famn
Som lön för mödan din.

Words copyrighted, 1908, by N. Frykman.

Digitized by Google

98. Kristi lidande.

J. B.—E. A. S—GH. J. J. ROSSEAU.

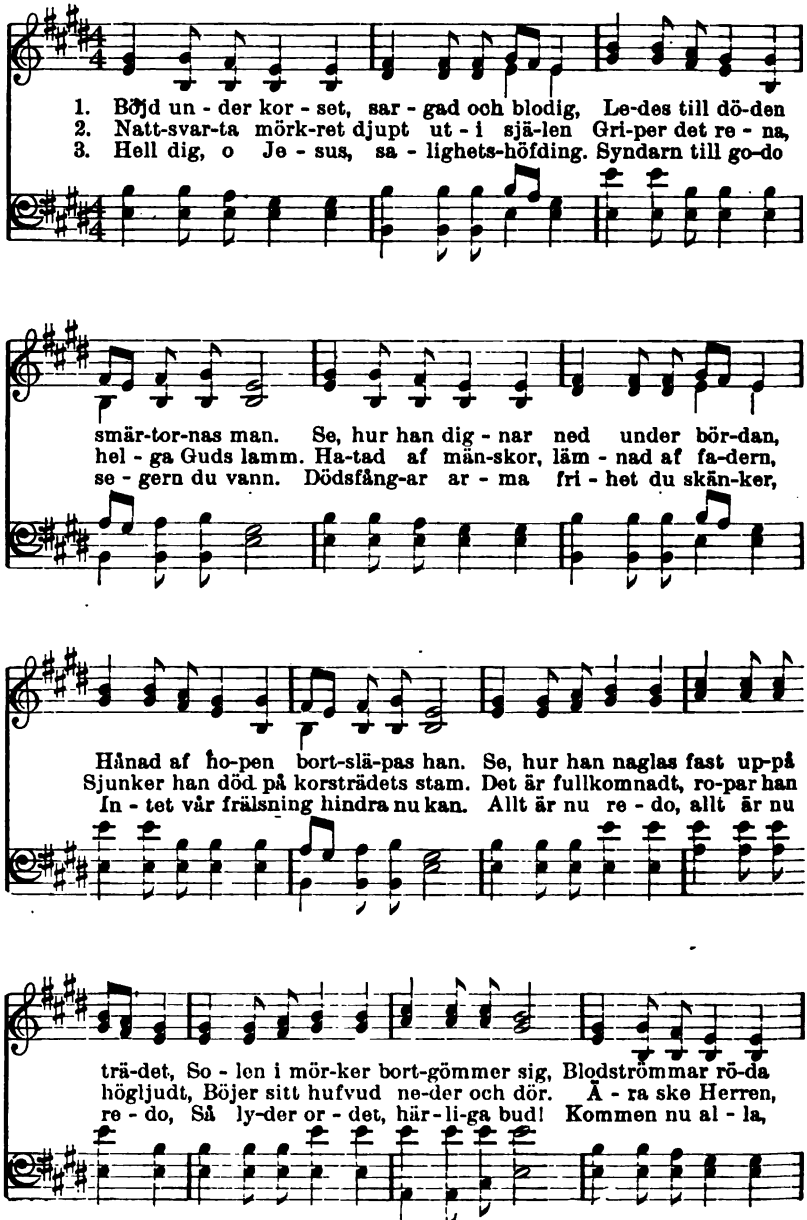

Digitized by Google

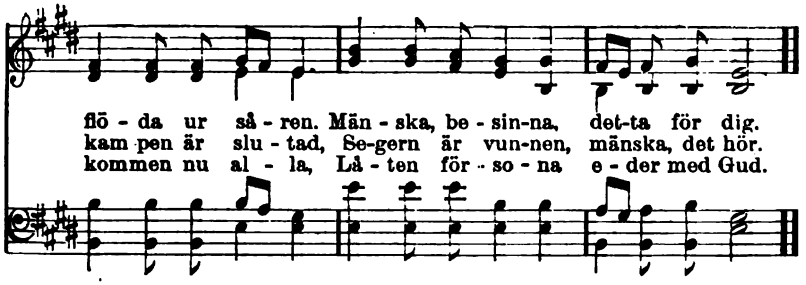

99. Det blödande Guds lamm.

ISAAC WATTS. Gregoriansk melodi.

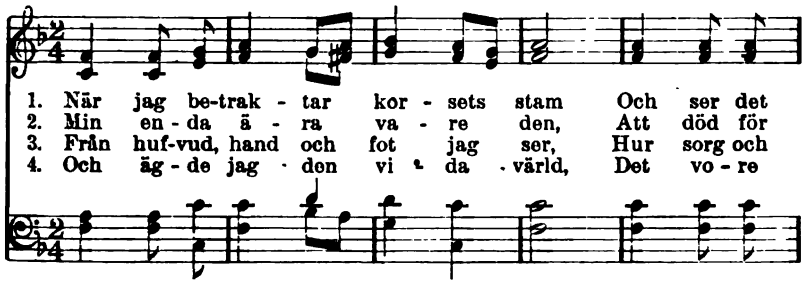

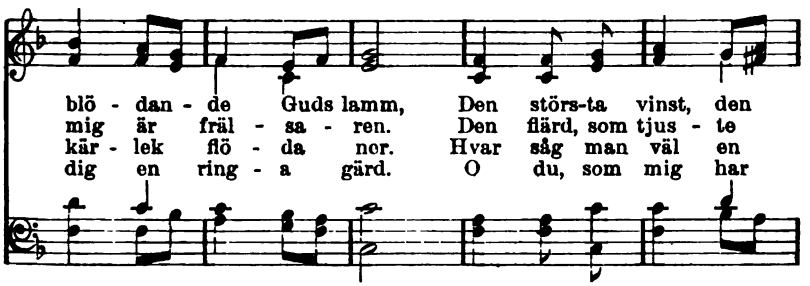

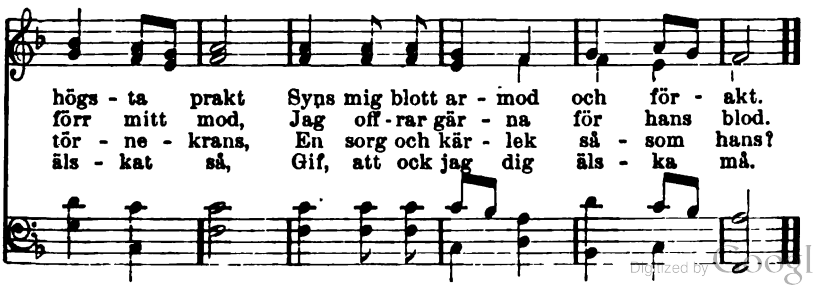

Digitized by Google

100. Vid Jesu kors.

F. J. Crosby. W. H. Doane.

1. Je - sus, håll mig vid ditt kors, Där är lif - vets käl - la.
2. Vid ditt kors jag sma - ka får Nå - den un - der - ba - ra.
3. Vid ditt kors, o du Guds lamm, Som för mig led dö - den,
4. Vid ditt kors jag va - ra vill, Bed - ja, tro och bi - da,

Fri och öp-pen för en - hvar Skall hon e - vigt väl - la.
Där jag äf - ven skå.- da får Mor-gon-stjär - nan kla - ra.
Får jag häm - ta tröst och kraft, Frid och fröjd i nö - den.
Tills jag får på and - ra strand Vand - ra vid din si - da.

Vid ditt kors, vid ditt kors Hjälp mig städs för - blif - va,

Tills med ska-ran för din tron Pris jag dig skall gif - va.

Used by per. W. H. Doane, owner of copyright.

Digitized by Google

101. På Golgata.

WM. R. NEWELL. D. B. TOWNER.

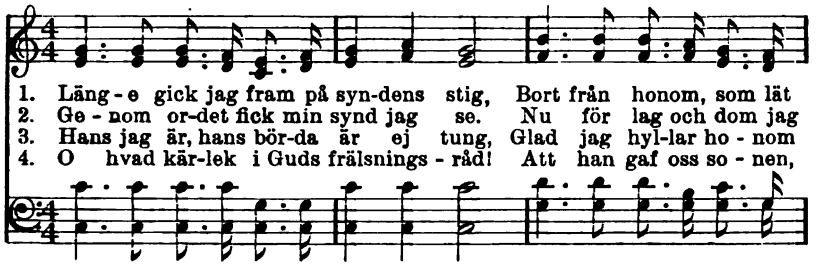

1. Läng - e gick jag fram på syn-dens stig, Bort från honom, som lät
2. Ge - nom or-det fick min synd jag se. Nu för lag och dom jag
3. Hans jag är, hans bör-da är ej tung, Glad jag hyl-lar ho - nom
4. O hvad kär-lek i Guds frälsnings - råd! Att han gaf oss so - nen,

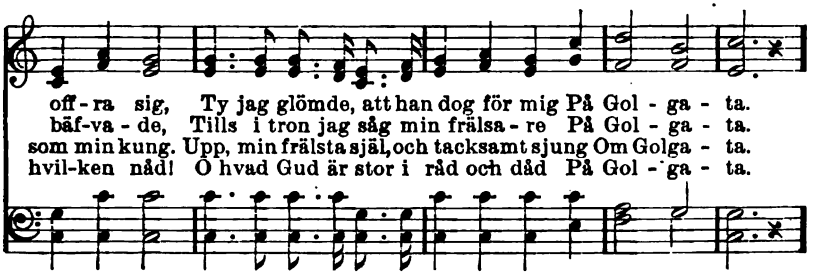

off - ra sig, Ty jag glömde, att han dog för mig På Gol - ga - ta.
bäf-va - de, Tills i tron jag såg min frälsa - re På Gol - ga - ta.
som min kung. Upp, min frälsta själ, och tacksamt sjung Om Golga - ta.
hvil-ken nåd! O hvad Gud är stor i råd och dåd På Gol - ga - ta.

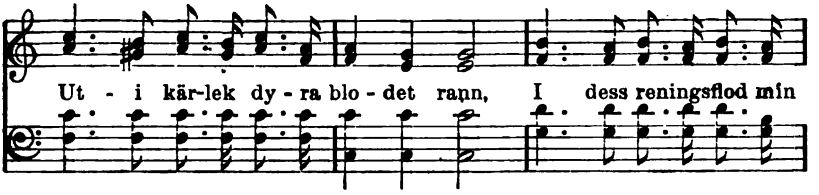

Ut - i kär-lek dy - ra blo - det rann, I dess reningsflod min

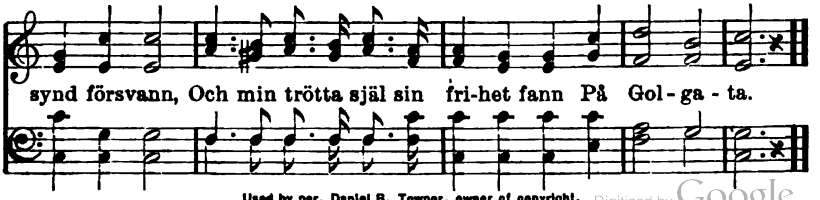

synd försvann, Och min trötta själ sin fri-het fann På Gol - ga - ta.

Used by per. Daniel B. Towner, owner of copyright.

Digitized by Google

102. Jesu sår.

J. ARNDT. P. U. STENHAMMAR.

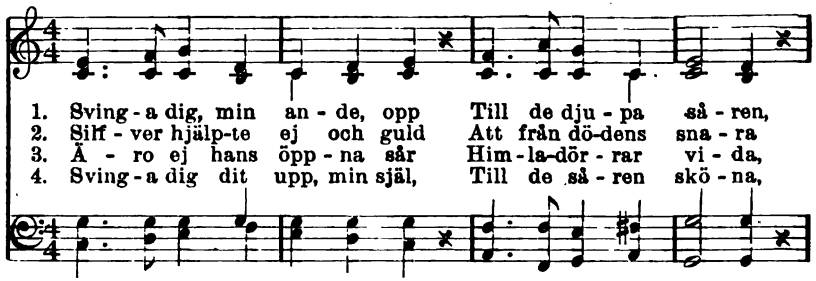

1. Sving-a dig, min an-de, opp Till de dju-pa så-ren,
2. Silf-ver hjälp-te ej och guld Att från dö-dens sna-ra
3. Ä-ro ej hans öpp-na sår Him-la-dör-rar vi-da,
4. Sving-a dig dit upp, min själ, Till de så-ren skö-na,

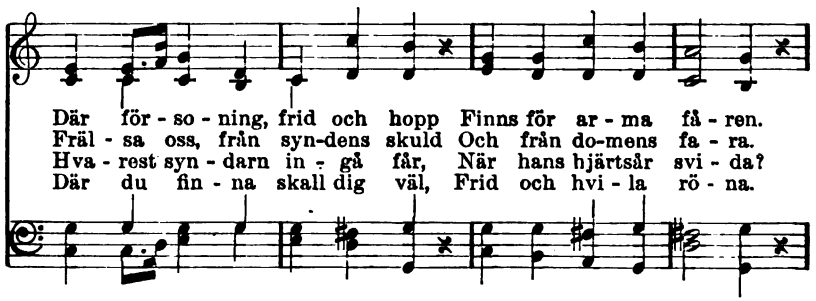

Där för-so-ning, frid och hopp Finns för ar-ma få-ren.
Fräl-sa oss, från syn-dens skuld Och från do-mens fa-ra.
Hva-rest syn-darn in-gå får, När hans hjärtsår svi-da?
Där du fin-na skall dig väl, Frid och hvi-la rö-na.

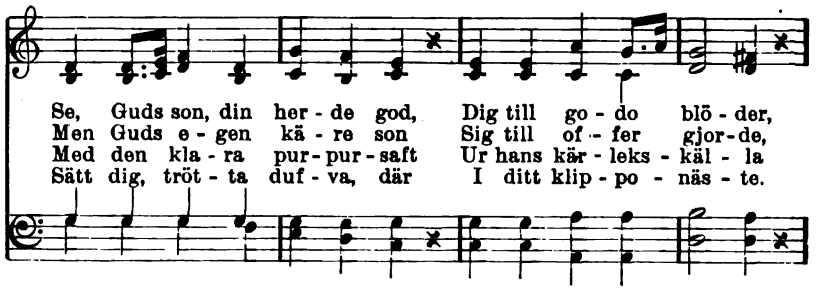

Se, Guds son, din her-de god, Dig till go-do blö-der,
Men Guds e-gen kä-re son Sig till of-fer gjor-de,
Med den kla-ra pur-pur-saft Ur hans kär-leks-käl-la
Sätt dig, tröt-ta duf-va, där I ditt klip-po-näs-te.

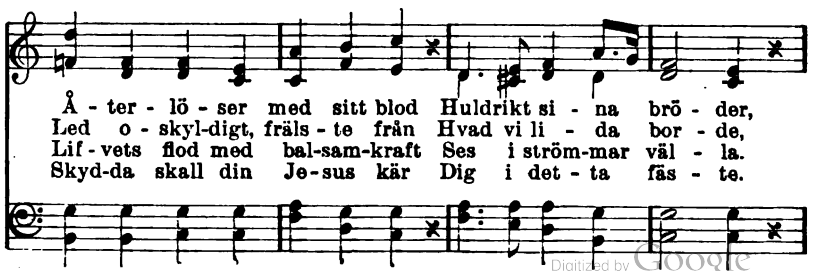

Å-ter-lö-ser med sitt blod Huldrikt si-na brö-der,
Led o-skyl-digt, fräls-te från Hvad vi li-da bor-de,
Lif-vets flod med bal-sam-kraft Ses i ström-mar väl-la.
Skyd-da skall din Je-sus kär Dig i det-ta fäs-te.

Digitized by Google

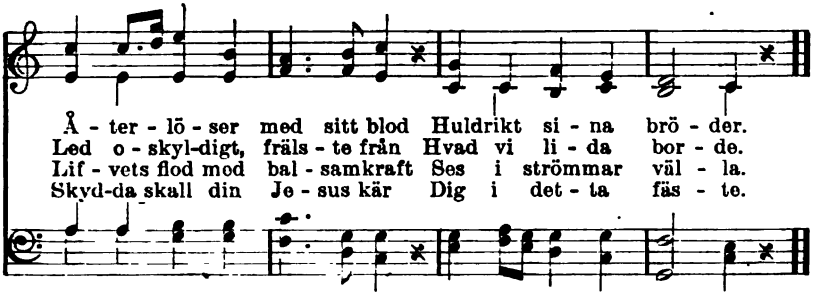

103. Min blodige konung.

A. C. R. A. C. Rutström.

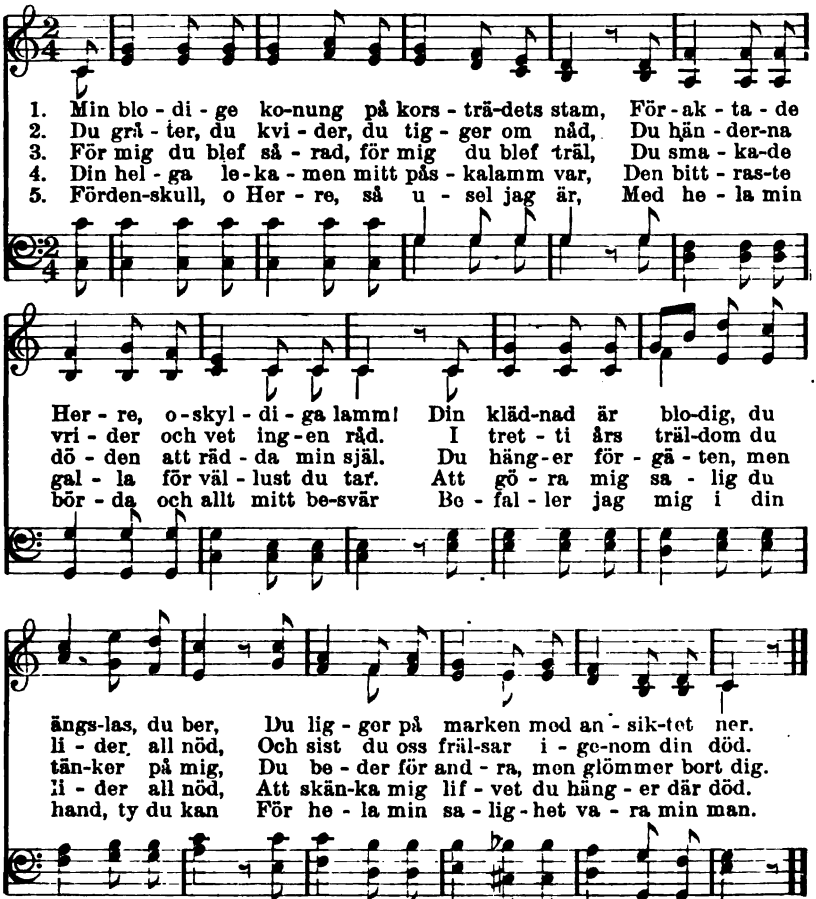

Digitized by Google

104. På Golgata.

N. Frykman. A. L. Skoog.

1. O hvil - ken syn att se Guds lamm det kä - ra På
2. Här red - des till den salf - va god, som he - lar De
3. Här är den kraft, som syndens bo - ja bräc - ker Och
4. O män - ska, vänd ditt ö - ga hit att skå - da Hvad

kor-set blö-dan-de i mar - terskrud! Hvad här-lig nåd, att
dju - pa sår mig syndens tör - ne gaf. Här sträc-kes ut den
gif - ver styr-ka åt för-kros-sadt rör. Här lju - der rös - ten,
di - na syn-der vål - lat fräl - sa - ren. Kan du väl läng - re

Je-sus vil-le bä - ra Min synd och nöd och föra mig till Gud!
milda hand, som delar Sin frälsning li - ka fritt åt kung och slaf.
som ur dvalan väcker Och till be-sinning hårda hjär-tan för.
lå - ta otron rå - da, Då Gud så ömt dig kallar: Kom i - gen?

Så visst som blo - det rann på Gol - ga - ta,
Här spring - er fram den häl - so - käl - la, som
Här ly - ser klart den nå - dens var - ma sol,
Hur läng - e vill du tram - pa dö-dens stig,

Used by per. A. L. Skoog, owner of copyright.

Digitized by Google

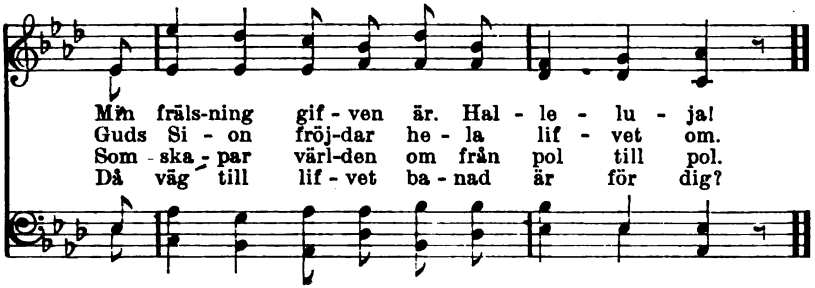

105. Jesu törnekrona.

K. G. A. L. Skoog.

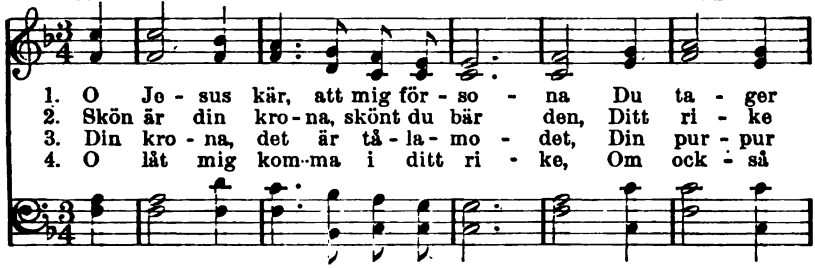

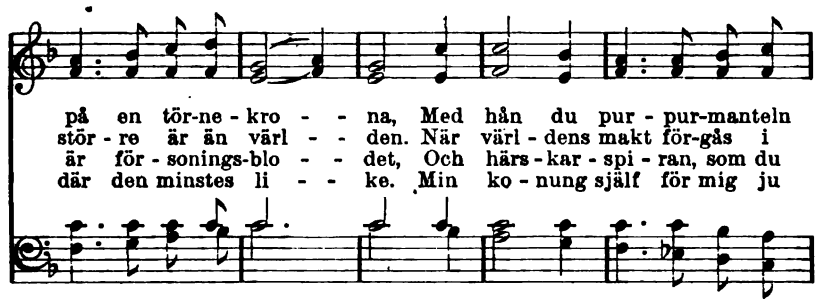

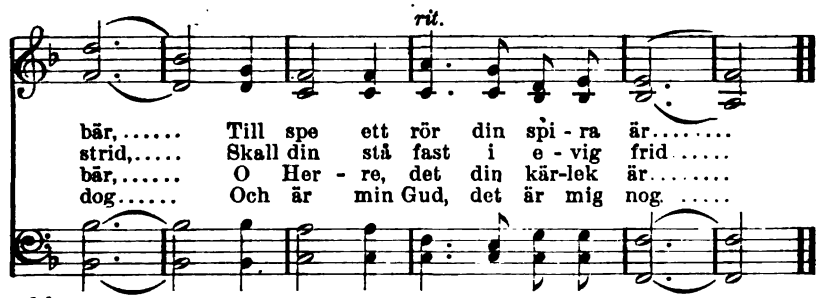

Copyright, 1908, by A. L. Skoog.

Digitized by Google

106. Smärtornas man.

N. Frykman. J. E. Nordblom.

1. Ditt li - dande, Je - sus, till hjär - tat mig går, När
2. Är män - skan då blif - ven en af - grundens tolk, Som
3. Men ack det är kär - le - kens e - vi - ga råd, Så
4. O mil - das-te Je - sus, du re - na Guds lamm, Hvad
5. Men gåf - vor, hur dy - ra, du ak - ta ej vill, Om

där - på med all - var jag tän - ker. En kro - na af
så kan sin ska - pa - re dö - ma? Är det - ta Guds
skul - le för - so - ning vi fin - na. Vår sa - lig - hets-
kan jag för of - fer dig bring - a? Om al - la kle-
du ej får ä - ga mitt hjär - ta. Så tag det, o

tör - ne och strimmor och sår, Är det - ta den lön, som af
e - get ut - ko - ra-de folk, Som stö - ter för - rä - da-rens
kläd-nad skall väf - vas af nåd, Af e - gen förtjänst får ej
no - der jag kun - de ta fram Och läg - ga dem ned in - vid
Je - sus, det hö - rer dig till, Och lär mig i tron hvar-je

värl - den du får, Den värld, som dock lif-vet du skän - ker?
dö - dan-de dolk I fräl - sa - re - hjär-tat det öm - ma?
fin - nas en tråd, Men bätt - ringens tå-rar må rin - na.
kors - trädets stam, Det vo - re ju än - då för ring - a.
dag blifva still Hos dig, som har bu-rit min smär - ta.

Words copyrighted, 1908, by N. Frykman.

Digitized by Google

6. När synden mig lockar och tiden blir lång,
O Jesus, din ångest och pina
Som skyddande änglar de vakta min gång
Och rikta min blick bortom jordlifvets tvång,
Där fröjdernas källor ej sina.

7. Dig, ärones konung, allt välde tillhör,
För dig skola folken nedfalla.
Med kärlekens spira till seger du för
All saktmodig fromhet, som aldrig upphör
Att älska ditt namn öfver alla.

107. På Sions offerkulle.

N. F. N. Frykman.

1. Up - på Si - ons of - fer - kul - le Blöd-de han, den kär-leks-
2. Här den lif - vets käl - la rin - ner, Hvar-i all min synd för-
3. Här det är mig godt att va - ra Med i - bland den säl - la
4. Här-ligt him - lens kloc-kor ring - a, Ljuft se - ra - fers har-por

ful - le, På det he - la värl - den skul - le För sin
svin - ner, Och min själ den fri - den fin - ner, Som all
ska - ra, Som i käl - lans vat - ten kla - ra, Lyst af
kling - a, Allt sitt lof vill ho - nom bring - a, Som oss

rit.

synd för - so-ning få Och från död till lif-vet gå.
tan - ke öf - ver - går Och i e - vig - het be - står.
nå - dens mil-da sken, Tvår sin kläd - nad hvit och ren.
gaf en re-nings-flod. Si - on sva - rar: Gud är god.

Copyright, 1908, by N. Frykman.

Digitized by Google

108. Det är underbart.

C. H. G. CHAS. H. GABRIEL.

1. Med und-ran jag skå-dar, hur djupt Je-sus äls-kar mig, Hur
2. O gräns-lö-sa nåd, att han läm-na-de gläd-jen sin Att
3. För mig dy-ra blo-det från he-li-ga händren rann, Hans

han på mig tän-ker i nåd öf-ver-svin-ne-lig. O
fräl-sa en själ så för-därf-vad och hård som min! Till
tro-fas-ta kär-lek jag ald-rig för-glöm-ma kan. O

tänk, att af kär-lek min sve-da på sig han tog Och
mig ock hans kär-lek sig sträck-te, hvad un-der stort! Med
nej, jag vill hö-ja till ho-nom min lof-sångston, Till

rit.

för mi-na syn-der på kors-trä-det led och dog!
blod han mig köpt och från syn-den rätt-fär-dig-gjort.
dess jag med äng-lar får sjung-a in-för hans tron.

O det är un-der-bart, Att han blef död för mig. Hvad kärlek
un-derbart.

Copyright, 1900, by E. O. Excell. Used by per.

Digitized by Google

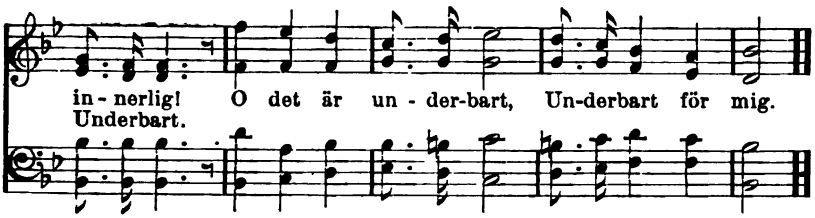

109. Kristi kors.

J. Bowring. I. Conkey.

1. Kris - ti kors, min högs - ta ä - ra, Öf - ver
2. Om från mig ock mo - - det vi - ker Un - der
3. När i gla - da får - ger må - lar Lyc - kans
4. Så det bitt - ra som det ljuf - va Ge - nom

ti - dens väx - ling står. Som en stråt - glans
lif - vets nöd och strid, Kor - set mig dock
sol min lef - nads - dag, Kor - set mildt där-
kor - set hel - gadt är. Där är fri - dens

nå - dens lä - ra Kring dess hel - ga stam ut - går.
ald - rig svi-ker Med sitt ljus af tröst och frid.
öf - ver strå-lar Och för - hö - jer dess be - hag.
dju - pa gruf-va, E - vig säll - het bju - des där.

Digitized by Google

110. Jesus, min Jesus.

E. A. S. E. AUG. SKOGSBERGH.

1. Je - sus, min Je - sus, som up - på kor - set
2. In - tet, nej, in - tet du vil - le spa - ra
3. Dy - ras - te Je - sus, tag då mitt hjär - ta,

För mi - na syn - der off - ra - de dig, Lär mig att äis - ka,
Blott för att fräl - sa min dy - ra själ. Skul - le ej jag då
Tag mig med kropp och själ som jag är, Att jag må helt och

lär mig att vör - da Dig, som i dö - den äls - ka - de mig.
helt dig till - hö - ra, Du, som i allt har ställt det så väl?
ly - digt dig föl - ja, Din helt få va - ra, fräl-sa - re kär.

Used by per. E. A. Skogsbergh, owner of copyright.

111. Vännen i törnekrona.

ERIC BERGQVIST. P. RITTER.

1. O säg, är han dig vor - den kär, Den vän, som
2. Kan du med tår - löst ö - ga se Hans dju - pa
3. O nej, jag vet, du kän - ner det, Att in - för
4. För dig han tog för - u - tan knot De tung - a
5. Han tör - net tog så huldt på sig, Men ro - sor-

Digitized by Google

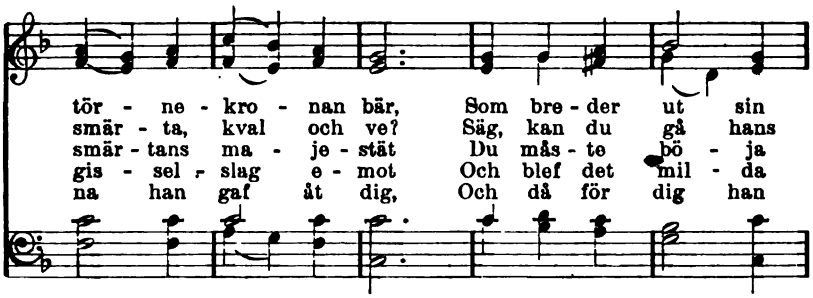

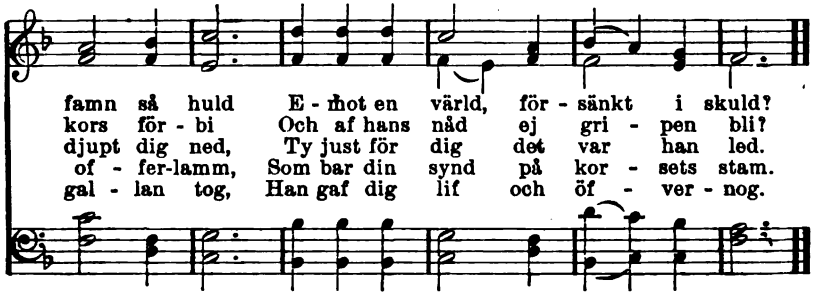

112. Det är fullkomnadt.

J. Svedberg. Omkr. 1650.

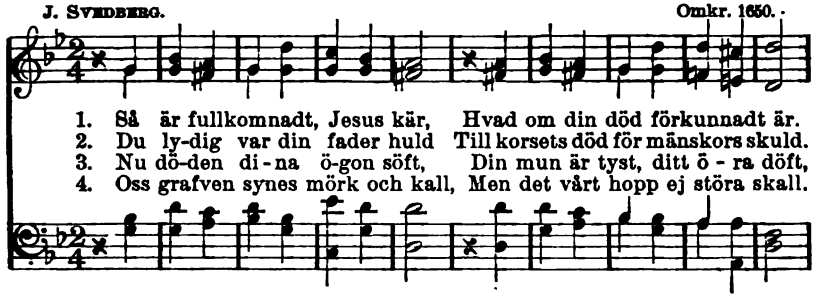

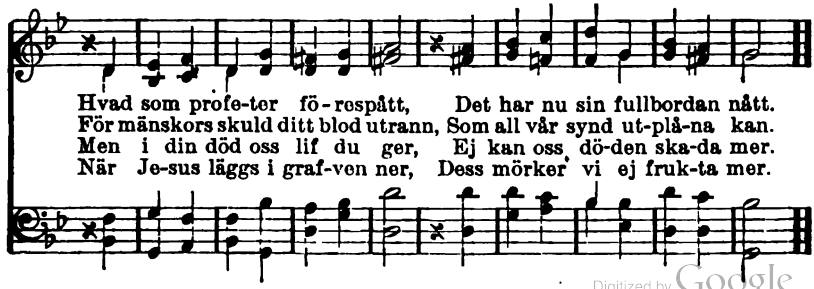

Digitized by Google

113. Allt fullkomnadt.

F. H. BARTHELEMON

1. Hör, dig ro - par nådens stäm-ma, I - från Gol - ga - ta den ljöd.
2. Allt full-kom-nadt, hvilka fröj - der Des - sa or - den kal-la fram!
3. Må den å - ter-lös - ta hjor-den Stämma in på bar-na - vis.

Jor-den bäf - var, klippor rem - na, Mörker göm-mer so-lens glöd.
Nåd och frid från himlens höj - der Skänkas oss vid korsets stam.
Allt i him - len och på jor - den Sjung-e Her - rens lof och pris.

Allt fullkom-nadt, allt fullkomnadt, Ro-par Je - sus i sin död.
Allt fullkom-nadt, allt fullkomnadt, Ro-par dö - en-de Guds lamm.
Hal - le - lu - ja, hal - le - lu - ja Här och ut - i pa - ra - dis!

Allt fullkom-nadt, allt full-kom-nadt, Ro-par Je - sus i sin död.
Allt fullkom-nadt, allt full-kom-nadt, Ro-par dö - en - de Guds lamm.
Hal - le - lu - ja, hal - le - lu - ja Här och ut - i pa - ra - dis!

Digitized by Google

114. Jesu graf.

J. O. Wallin. Före 1536.

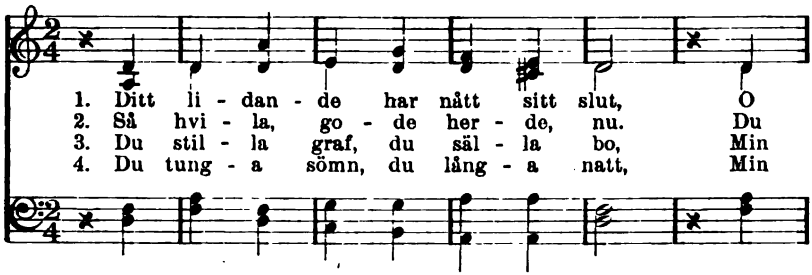

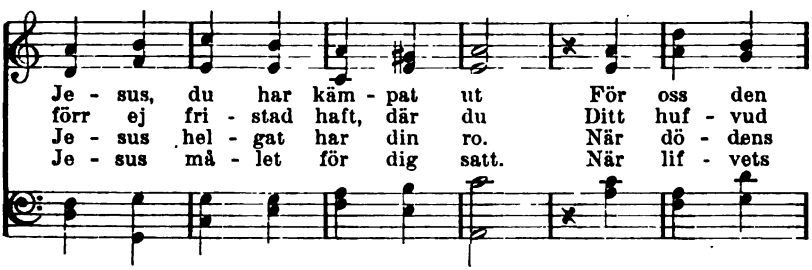

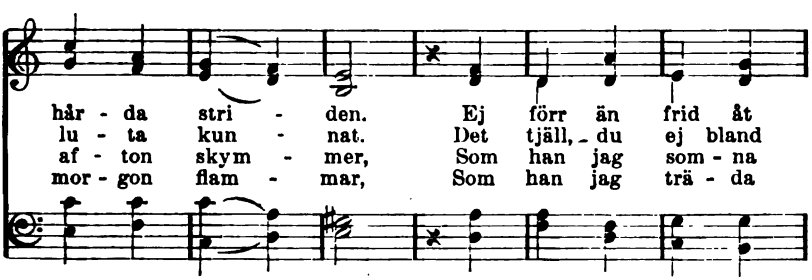

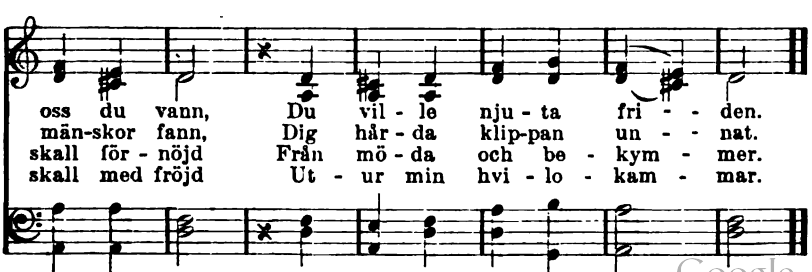

Digitized by Google

115. Vårt påskalamm.

O. Petri. J. Crüger.

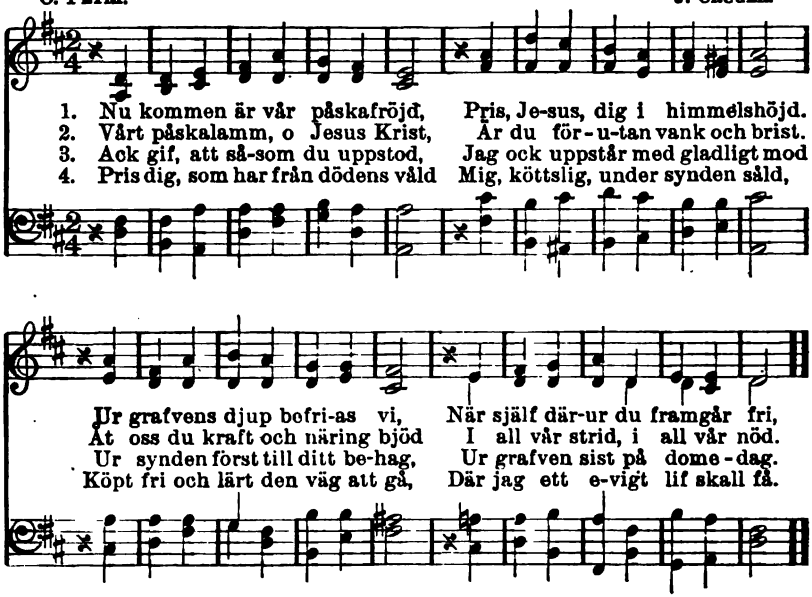

116. Upp, min tunga.

V. H. C. Fortunatus. 1600-talet.

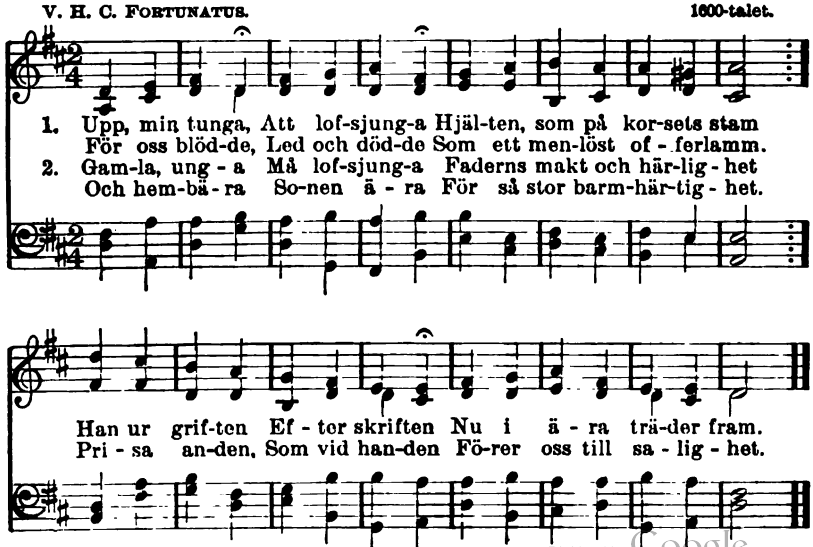

Digitized by Google

117. Du segern oss förkunnar.

E. G. Geijer. Erf. Enchir. 1524.

1. Du se-gern oss för - kun - nar, Du oss för-los - sat har.
2. Du trä-der fram i ä - ra, Och värl-den fylls af ljus.
3. Ej graf-ven oss för - skräc-ker, Den var din bädd ock-så.
4. Ty lär oss lef - va, li - da Som du och dö din död.
5. När, Her - re, du oss väc - ker Den sis - ta mor-gon-väkt,

Dig pri - se vå - ra mun-nar, O Je-sus, vårt för-svar.
Dess strå-lar hug-nad bä - ra I själfva dö-dens hus.
Din mil - da hand oss räc - ker, Hur djupt vi hvi - la må.
Låt oss din hjälp få bi - da, I kampen var vårt stöd.
Och du din hand ut - sträc-ker Att dö - ma jor-dens släkt,

Du dö - dens udd har kros - sat Och graf-vens
Fröjd är i äng - lars bo - ning, På jor - den
Den dig i lif - vets skif - ten Har följt, skall
Blott den, som de - lar stri - den, Skall de - la
Ljuft skall din stäm-ma kling - a Och oss det

bom - mar los - sat Och lif - vet fört där - ut.
fröjd, för - so - ning Och ett o - död - ligt hopp.
ock ur grif - ten Upp - ta - gas i din famn.
se - gern, fri - den Och him-lens ro med dig.
bud - skap bring-a, Att ing - en död mer är.

Digitized by Google

118. Uppstånden är Kristus.

C. G. Cassel. Svensk folkmelodi.

1. Upp-stånden är Kristus, gu-dom - li - ga lif! För oss du nu dö - da - de dö - den. Upp-stån - den är Kris-tus, min fröj-de-sång blif Mot syn-den och yt - ters - ta nö - den.
2. Ditt verk är full-bor-dadt, till fa-dern du går De sa - li - gas lof - sång till mö - te. Åt oss du be - re - der i dag som i går Ett rum i din här - lig-hets skö - te.
3. O - säg - li - ga nåd! Så al - le-nast en Gud Kan äls - ka. Nu lef - ver mitt hjär - ta. Fast ring - a och arm, är jag fräl-sa - rens brud I - ge-nom hans lyd-nad och smär - ta.

O Je - sus, i hjär - tat jag göm-mer ditt ord, Mer
På jor - den, i him - len din kär - lek, din bön Blott
Från djup och till djup i Guds e - vi - ga råd Se-

Digitized by Google

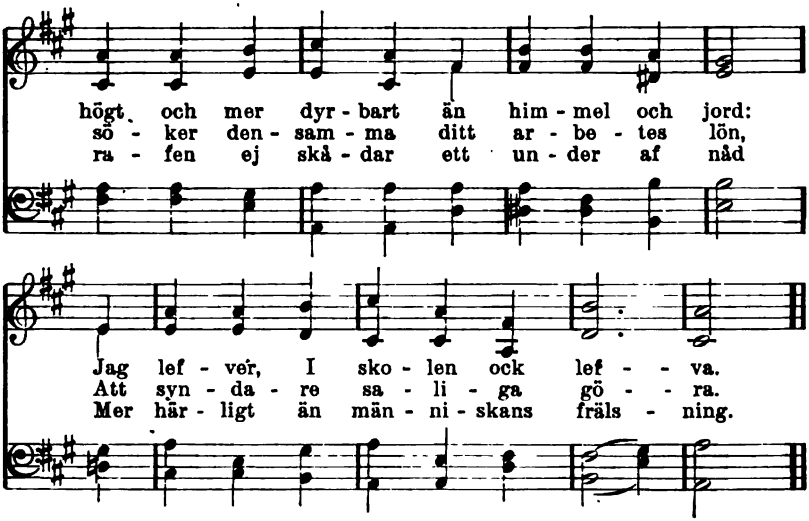

119. Den tomma grafven.

N. Frykman. (Melodi n:o 118.)

1. Se, stenen är borta och grafven är tom,
Han är icke mer bland de döda.
Vår Jesus är tagen ur ångest och dom,
Nu såren de fem mer ej blöda.
För synden de blödde på korset en gång,
Han dog för att lösa de syndare mång,
Som bada i blodsälfven röda.

2. En gladare nyhet väl aldrig man sport
Än denna, att döden är slagen.
Se, mörkret har tappat sitt välde, hur stort,
Och natten försvinner för dagen.
Han lefver, han lefver, hvad jubel och fröjd,
Nu lofvet må skalla i himmelens höjd,
Vår ovän tillfånga är tagen!

3. Hvad är, att vi sörja och klaga ännu,
Då segern för evigt är vunnen!
Nej, bort med de klagande tonerna du,
Som här uti Jesus är funnen.
Dig sola i himmelens härliga sken.
Från synderna alla Guds nåd gör dig ren,
Full hälsa du får i den brunnen.

4. Så äga vi ljus öfver griften, o fröjd,
Och kunna med glädje oss luta
Till ro efter mödan, som krigaren nöjd,
Då striderna väl han fått sluta.
Vår hvila i grafven ej blifver så lång,
Snart lösas vi ut ur förgängelsens tvång
All himmelens sällhet att njuta.

Digitized by Google

120. Jesus lefver.

HJ. SUNDQUIST. A. L. SKOOG.

1. Je - sus lef - ver, graf-ven brast, Han stod upp i glans och
2. Jag har vun - nit: Je - sus vann Öf - ver dö - den här - lig
3. Je - sus lef - ver, o hvad mer! Graf-vens fa - sor vill jag

ä - ra. Nu det står som klip-pan fast, Att hans
se - ger, Ty ur graf - ven upp-stod han. Frid och
glöm - ma. Trött men gladt mitt ö - ga ser Kul - len,

död skall se - ger bä - ra. Blix - ten ljung-ar, jor - den
tröst jag där - för ä - ger. Öpp-nad har jag him - len
som mitt stoft skall göm - ma. Hop-pets an - kar-grund för-

bäf - var, Graf - ven brast, och Je - sus lef - - ver.
fun - nit, Je - sus vann, och jag har vun - - nit.
blif - ver: Graf - ven brast, och Je - sus lef - - ver.

Used by per. A. L. Skoog, owner of copyright.

Digitized by Google

121. Han lefver igen.

H. Bonar. J. J. Hubbard.

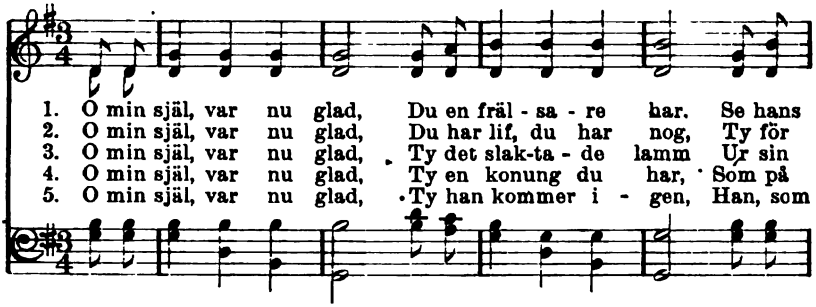

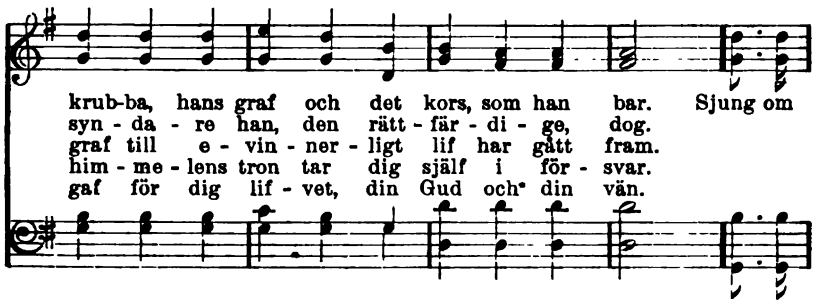

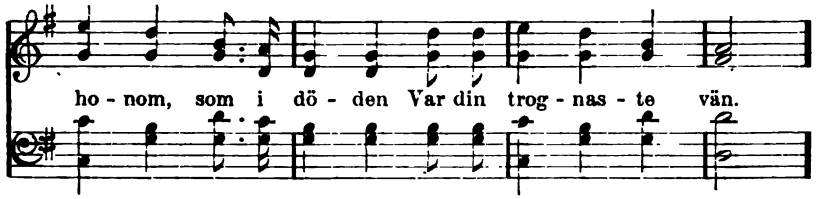

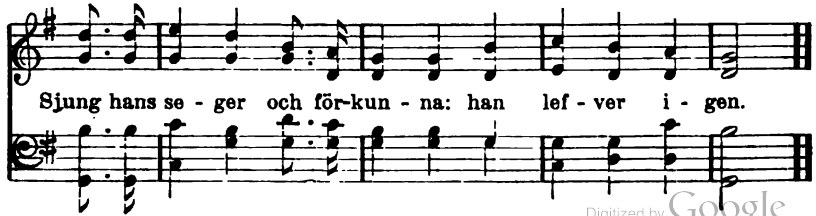

Digitized by Google

122. Kristus är uppstånden.

Am. fosterl. melodi.

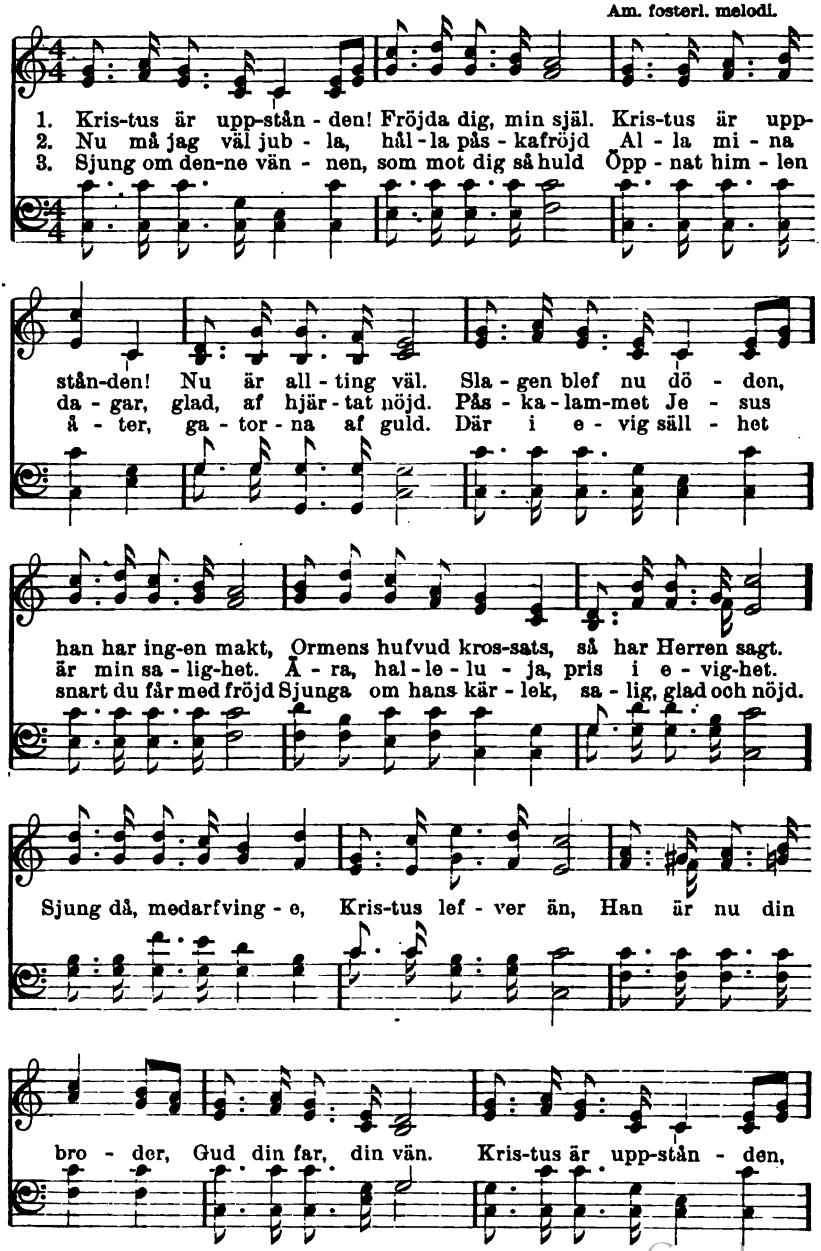

Digitized by Google

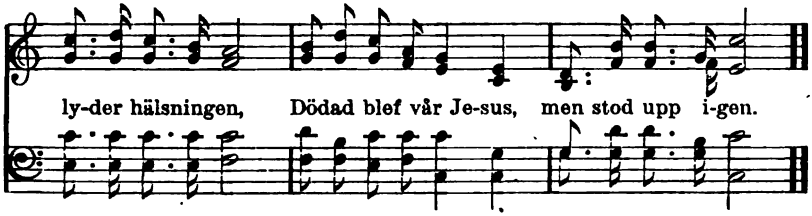

123. Segern vunnen.

C. A. J—N.

1. So - len strå-lar skön och klar, Se - gerhjäl-ten uppstått har.
2. Nat-tens dyst-ra skug-gor flytt, Allt är, som det vo - re nytt.
3. Bland de si - na snart han står, Vi - san-de dem si - na sår.

Afgrundsfursten kros-sad är Och be-seg-rad mörkrets här.
Han, som uppstod ur sin graf, Tor - kar sorgens tå - rar af.
Pet - rus ge-nom tå - rar ler, To - mas tvif-lar ic - ke mer.

Pris ske Gud, pris ske Gud, Nu är se - gern vun - nen!

Pris ske Gud, pris ske Gud, Full för - loss-ning fun - nen!

Digitized by Google

124. Hvar är grafven?

H. Rung.

1. Pil - grim, säg mig, hvar är graf - ven? Vi - sa mig, hvar
2. Graf-vens mör - ker där be - täck - te Him - lens ko - nung,
3. Se, i mor - gon - so - len kla - ra Han vid sprängda
4. Vid Ti - be - rias' grö - na strän - der Står han ut - i
5. Och på Ol - je - ber - get hö - res Sist hans röst väl-

kor - set stod. Bort - om ber - gen, bort - om haf - ven,
Her - ren Gud. Tven - ne da - gar sor - gen räck - te,
graf - ven står. Mag - da - le - na först skall va - ra
gry - ning - en. Ef - ter nat - tens mö - da län - der
sig - nan - de. Fjär - ran bort af skyn han fö - res,

Bort - om dal och bort - om flod, Un - der pal-mer
Tred - je da - gen gläd-jens bud Kom till sorgs-na
Den, som mäs - tarn hö - ra får: Bär till brö - der-
Bröd - ra - ska - ran dit i - gen. Mildt till de - ras
Je - sus vi ej me - ra se. Men o - syn - lig

är en graf. Lägg där ner din vandringsstaf, Ty där flöt det
vän-ner fram: Je - sus, som på kor-sets stam Måst för världens
na mitt bud, Upp till min och e - der Gud Skall jag snart nu
nöd han ser, Fisk och bröd de tröt - ta ger, Ömt till de - ras
dock han är Hos dem, som ha ho-nom kär, Och en gång han

Digitized by Google

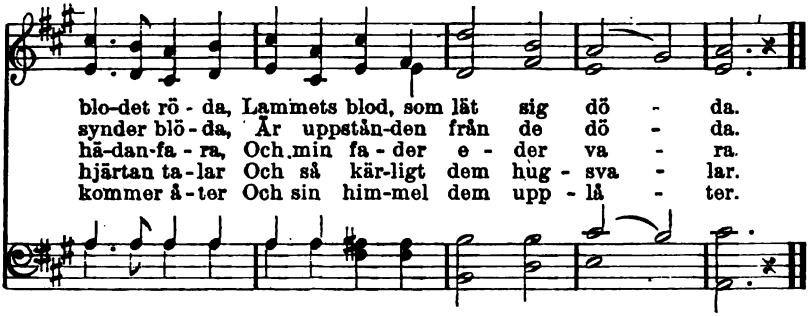

125. Påskmorgonen.

D. N. D. NYVALL.

1. Min Je - sus, nyss böj - des ditt huf - vud ne - der I tör - ne - skrud. Mar - te - rad till döds, du för böd - lar be - der Om nåd hos Gud.
2. Till lön för din kär - lek ditt folk dig döm - de Till kor - sets död Och sist i be - seg - la - de graf - ven gömde Din bitt - - ra nöd.
3. Men graf - vons och dö - dens in - se - gel flyd - de För Her - rens röst, Och sa - lig och här - lig en påsk - - dag gryd - de Med e - - - vig tröst.
4. Väl - sig - na - de dag, som min Je - sus väck - te Ur död och graf Och hel - ve - tets fäng - sel och bom - - mar bräck - te Och lif - - - vet gaf.
5. O Je - sus, låt ald - rig ut - ur mitt hjär - ta Din håg - komst fly. Jag tror, att för mig ock ur dö - - dens smär - ta En påsk skall gry.

Digitized by Google

126. Kristi himmelsfärd.

J. O. Wallin. J. H. Schein.

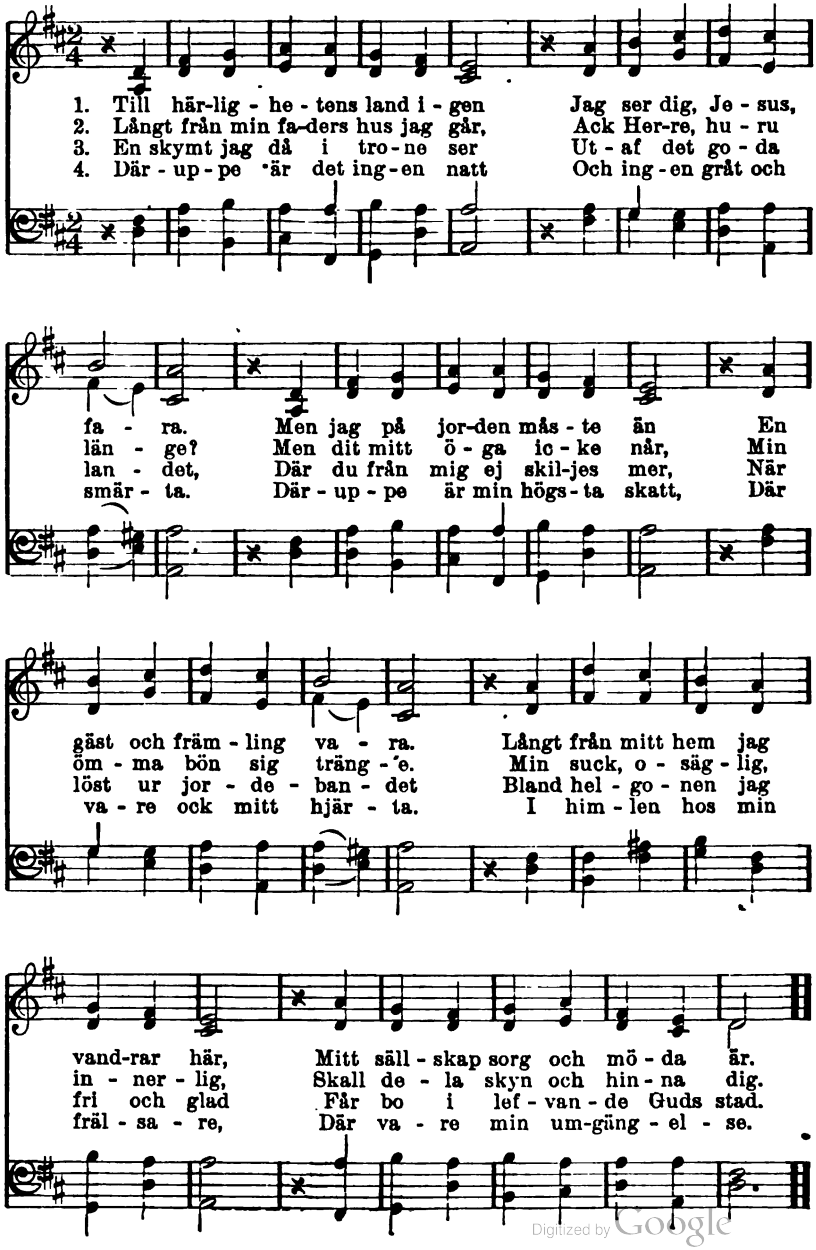

Digitized by Google

5. Och som du for, du komma skall,
O Jesus, hit tillbaka.
Jag akta vill uppå mitt kall,
Jag bedja vill och vaka.
Jag vet ej stund, jag vet ej dag,
Men dagligt dig förbidar jag.

6. Och salig är den tjänaren,
Som du så finner göra.
När sist du komma skall igen,
Du honom lofvat föra
Till ära och odödlighet
Uti din faders härlighet.

127. Jesu rike segrar.

F. M. Franzen. J. Klug.

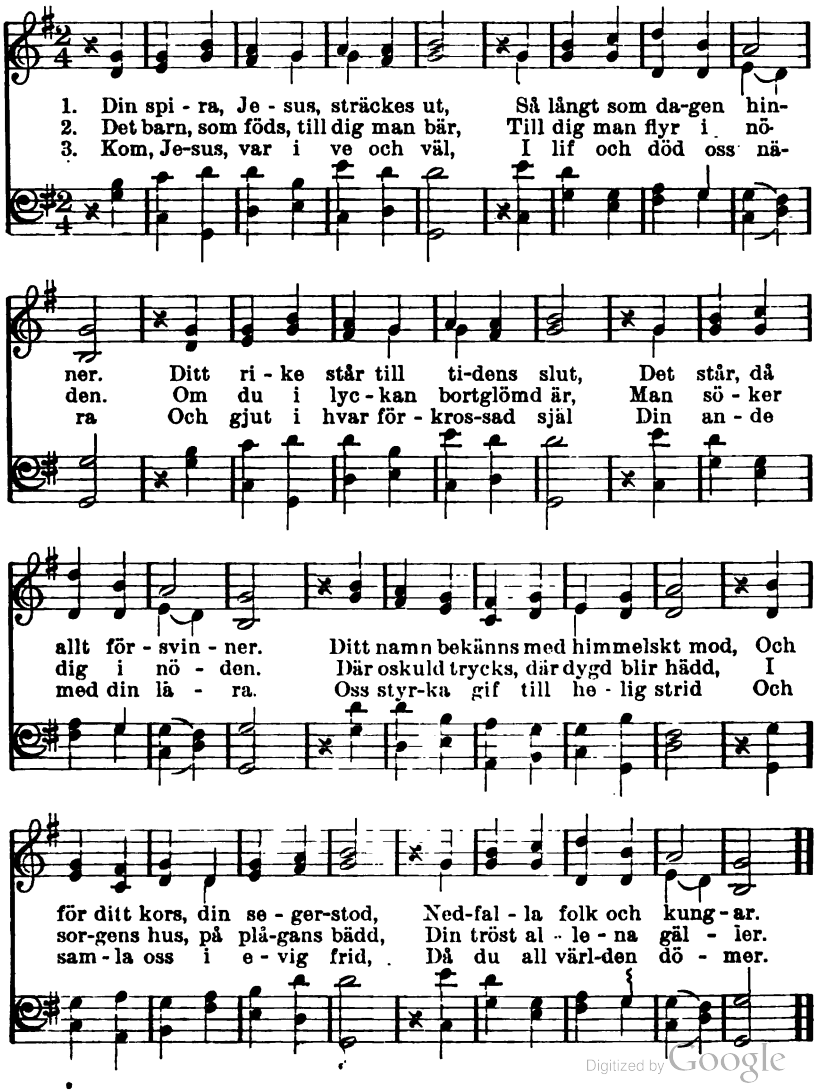

Digitized by Google

128. Kristi rike.

LINA SANDELL. NIC. V. HOF.

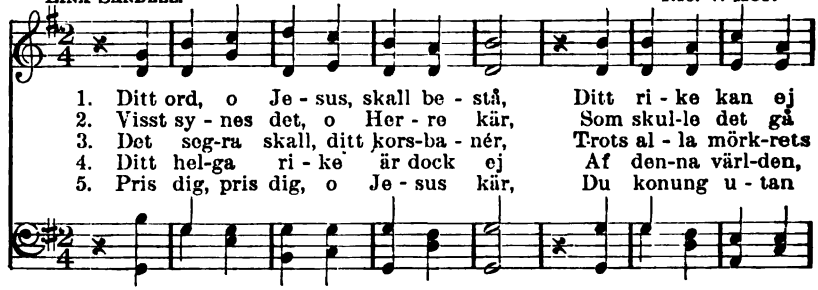

1. Ditt ord, o Je - sus, skall be - stå, Ditt ri - ke kan ej
2. Visst sy - nes det, o Her - re kär, Som skul-le det gå
3. Det seg-ra skall, ditt kors-ba - nér, Trots al - la mörk-rets
4. Ditt hel-ga ri - ke är dock ej Af den-na värl-den,
5. Pris dig, pris dig, o Je - sus kär, Du konung u - tan

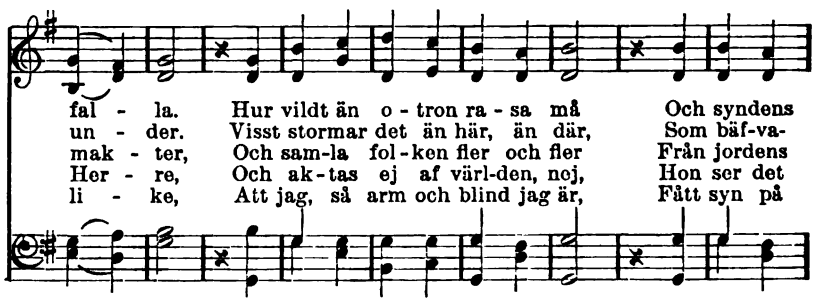

fal - la. Hur vildt än o - tron ra - sa må Och syndens
un - der. Visst stormar det än här, än där, Som bäf-va-
mak - ter, Och sam-la fol-ken fler och fler Från jordens
Her - re, Och ak-tas ej af värl-den, nej, Hon ser det
li - ke, Att jag, så arm och blind jag är, Fått syn på

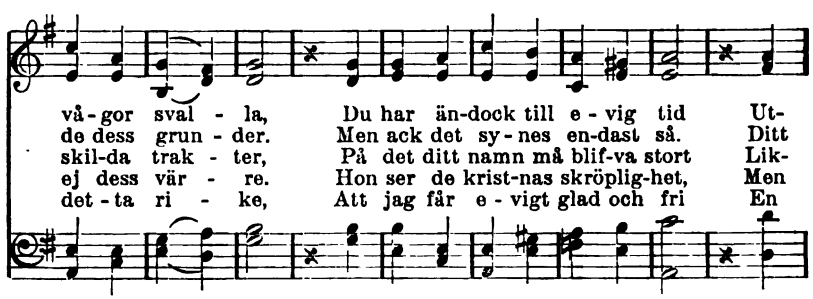

vå-gor sval - la, Du har än-dock till e - vig tid Ut-
de dess grun - der. Men ack det sy - nes en-dast så. Ditt
skil-da trak - ter, På det ditt namn må blif-va stort Lik-
ej dess vär - re. Hon ser de krist-nas skröplig-het, Men
det - ta ri - ke, Att jag får e - vigt glad och fri En

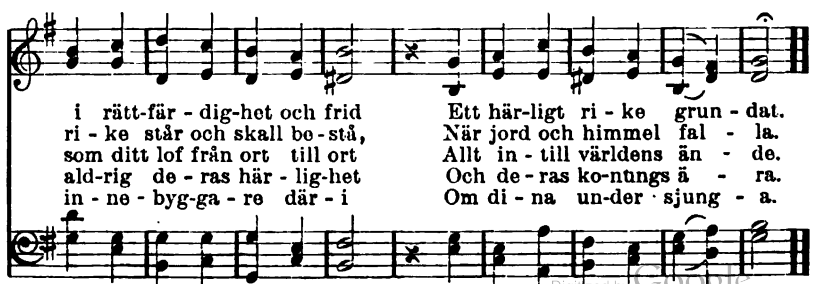

i rätt-fär - dig-het och frid Ett här-ligt ri - ke grun - dat.
ri - ke står och skall be - stå, När jord och himmel fal - la.
som ditt lof från ort till ort Allt in - till världens än - de.
ald-rig de - ras här - lig-het Och de - ras ko-nungs ä - ra.
in - ne - byg-ga - re där - i Om di - na un-der - sjung - a.

Digitized by Google

129. Ärans konung.

N. Frykman. A. L. Skoog.

1. Her - re, du som tro - nar Öf - ver him-lens här
2. Ing - en är din li - ke Ut - i makt så stor,
3. Hvar - je nöd, som kla - gar, Fin - ner hjalp hos dig.
4. Allt hvad högt på jor - den Mån-skor ak - ta må,
5. Lik - som so - len loc - kar Med sin var - ma glöd

Och i lju - sets ri - ke Al - las glad - je är,
Ut - i ing - ens hjär - ta Så - dan kär - lek bor.
Äf - ven då du dö - mer, Ack så hjär - te - lig
Det ju snart för - svin - ner Lik-som hö och strå.
Ut ur frus - na mul - len Lif och öf - ver - flöd,

Du, som huldt mig vår - dar Hvar - je dag och stund,
Allt ditt verk du göm-mer I din kär - leks - famn,
Du dig dock för - bar-mar Som en fa - der än
Men det lif, du bring-ar Ge-nom nå den fram
Så du, ä - rans ko-nung, Med din kär - lek skall

Dig jag äg - nar sång - en Ut - af hjär-tans grund.
Ing - en du för - glöm mer, Ä - ra ske ditt namn.
Och i fam-nen slu - ter Ömt ditt barn i - gen!
Ut - i from-ma hjär - tan, Kom-mer ej på skam.
Härs - ka, tills du vinn - ner Pris af vårl - den all.

Copyright, 1908, by A. L. Skoog.

Digitized by Google

130. Hör, hur himlens sånger skalla.

T. Kelley. L. Mason.

1. Hör, hur himlens sånger skal - la, Ti - o tu - sen harpors ljud:
2. Hell dig, Je - sus, du, hvars ä-ra Öf - verallt - blir spord och hörd!
3. Å - rans ko-nung al - la ti - der, Al - la e - vig - he-ters tid,
4. Dy - re Je - sus, uppen-ba - ra Dig oss syn - lig in-nan kort,

Je - sus ut - i himlar al - la Konung är, pris va - re Gud!
Lif-vets Gud, din kärlek bä - ra Al - la vä - sen vitt-nes-börd.
Från dig ryc-ka ing-a stri - der Dem, du häm-tat hem i frid.
Ack in-för din eldsblick kla-ra Smäl-ta jord och himlar bort.

En-sam han re - ge - rar där Och i al - la världars här.
När jag på din kär-lek ser, Sjun-ker jag i stof-tet ner.
De hos dig i här - lig - het Sjung - a ut - i e - vig - het:
O mitt hjär-ta, upp och sjung: Å - ra, ä - ra till vår kung!

Hal - le - lu - ja, hal - le - lu - ja, Hal - le-lu - ja, a - men!

Digitized by Google

131. Vår öfverstepräst.

Ur "Ahnfelts sånger."

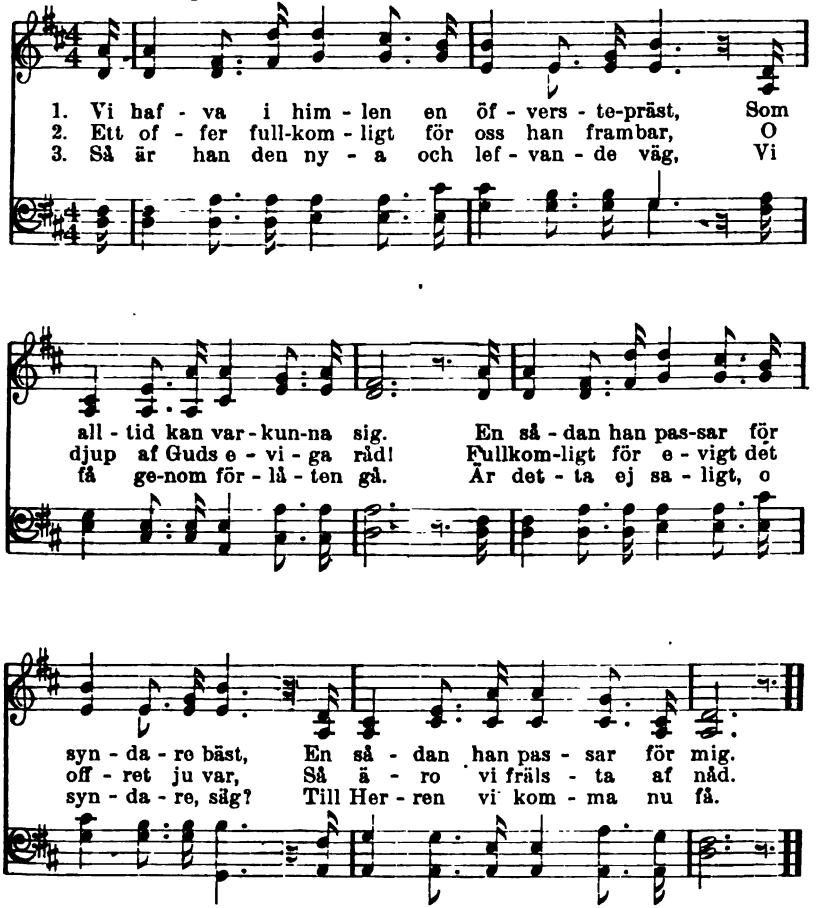

4. Själf frestad i allting just lika som vi,
Dock utan all synd i sin själ,
Han nu uti frestelsen kan oss stå bi
Och hjälpa oss alltid så väl.

5. Så ha vi förvisso en öfverstepräst,
Som alltid kan varkunna sig.
En sådan ju passar för syndare bäst,
Kan han då ej passa för dig?

Digitized by Google

132. Omkring hans tron.

Tysk melodi.

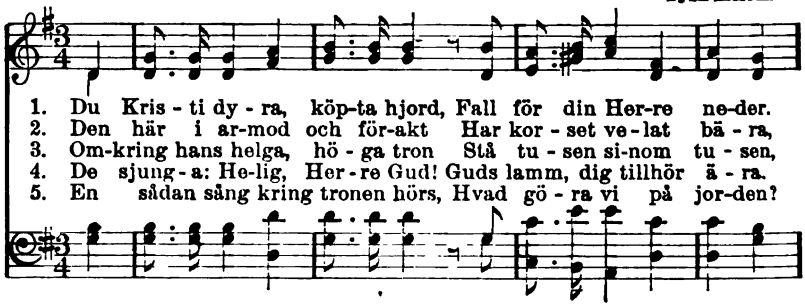

1. Du Kris - ti dy - ra, köp-ta hjord, Fall för din Her-re ne-der.
2. Den här i ar-mod och för-akt Har kor - set ve - lat bä - ra,
3. Om-kring hans helga, hö - ga tron Stå tu - sen si-nom tu - sen,
4. De sjung - a: He-lig, Her - re Gud! Guds lamm, dig tillhör ä - ra.
5. En sådan sång kring tronen hörs, Hvad gö - ra vi på jor-den?

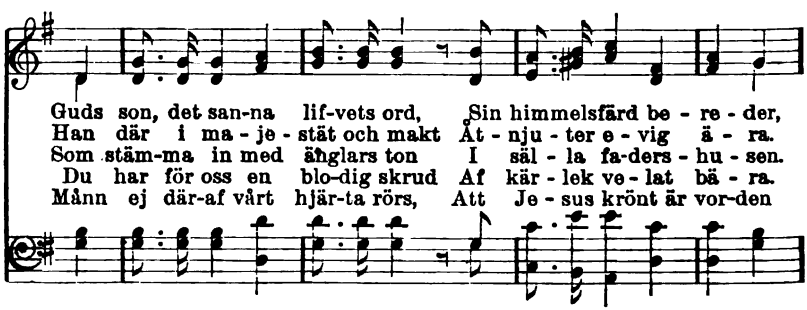

Guds son, det san-na lif-vets ord, Sin himmelsfärd be - re - der,
Han där i ma - je - stät och makt Åt - nju - ter e - vig ä - ra.
Som stäm-ma in med änglars ton I säl - la fa-ders - hu - sen.
Du har för oss en blo-dig skrud Af kär - lek ve - lat bä - ra.
Månn ej där-af vårt hjär-ta rörs, Att Je - sus krönt är vor-den

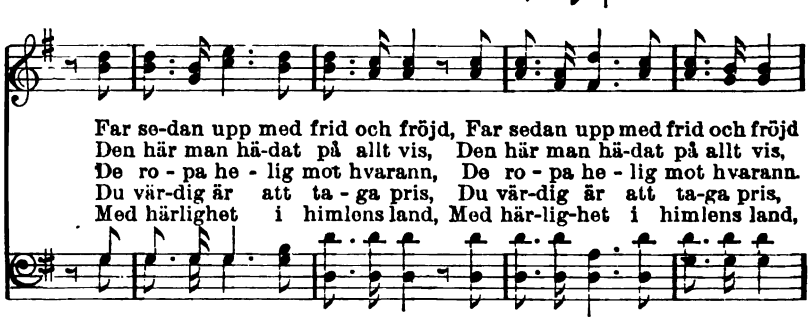

Far se-dan upp med frid och fröjd, Far sedan upp med frid och fröjd
Den här man hä-dat på allt vis, Den här man hä-dat på allt vis,
De ro - pa he - lig mot hvarann, De ro - pa he - lig mot hvarann.
Du vär-dig är att ta - ga pris, Du vär-dig är att ta-ga pris,
Med härlighet i himlens land, Med här-lig-het i himlens land,

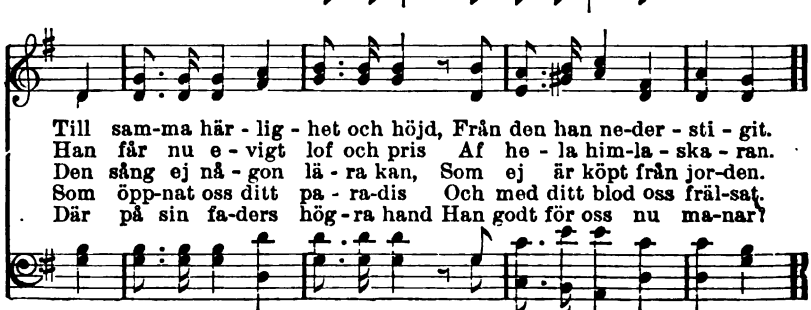

Till sam-ma här - lig - het och höjd, Från den han ne-der - sti - git.
Han får nu e - vigt lof och pris Af he - la him-la - ska - ran.
Den sång ej nå - gon lä - ra kan, Som ej är köpt från jor-den.
Som öpp-nat oss ditt pa - ra-dis Och med ditt blod oss frä-sat.
Där på sin fa-ders hög - ra hand Han godt för oss nu ma-nar!

Digitized by Google

133. De gylne portar.

C. F. ALEXANDER. L. v. BEETHOVEN.

1. De gyll-ne por-tar öpp-na stå Till him-lens skö-na land,
2. Att rum oss re - da, Her-re kär, Du går till faderns hus,
3. Nu genom skyn, där du försvann Och för till himlen opp,
4. Lyft upp vår blick, vår fräl-sa - re, Och tag vår kär-lek fatt,

Och ä-rans konung tar sin plats På faderns hög - ra hand.
Att vi må va - ra, där du är, Och se Guds e - get ljus.
Sig bre-der öf - ver lif - vet här En glans af e - vigt hopp.
Att vi må haf - va re - dan nu I him-me - len vår skatt.

134. Stor fröjd.

ISAAC WATTS. T. A. ARNE.

1. Stor fröjd, ty Je - sus kommen är! O värld, tag mot din kung.
2. Stor fröjd, ty Je - sus spi-ran bär! O män-ska, sjung hans pris.
3. Vår konung världen styr med nåd Och med rätt-fär - dig - het.

Ditt hjärtas hyll-ning ho-nom bär Och högt hans ä - ra sjung.
Må berg och da - lar fjär-ran, när In - stäm-ma på sitt vis.
Vi pri - sa må hans frälsningsråd, Hans makt och här-lig - het.

Digitized by Google

135. Jesu löfte.

F. G. Hedberg. J. Klug.

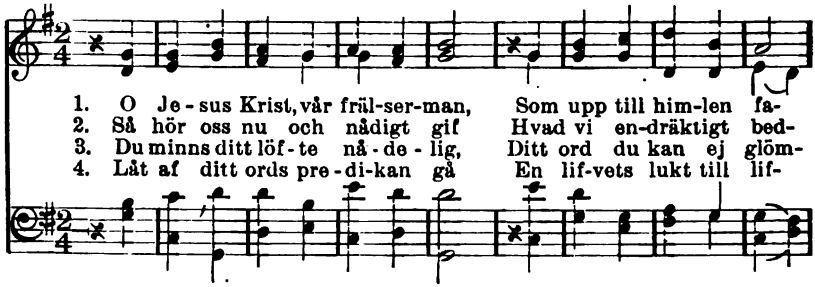

1. O Je - sus Krist, vår fräl-ser-man, Som upp till him-len fa-
2. Så hör oss nu och nådigt gif Hvad vi en-dräktigt bed-
3. Du minns ditt löf - te nå - de - lig, Ditt ord du kan ej glöm-
4. Låt af ditt ords pre - di-kan gå En lif-vets lukt till lif-

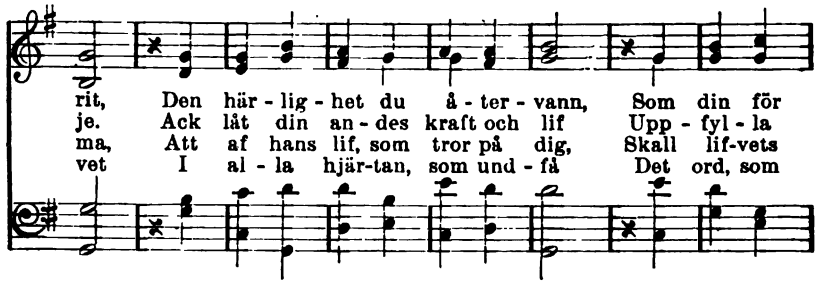

rit, Den här - lig - het du å - ter - vann, Som din för
je. Ack låt din an - des kraft och lif Upp - fyl - la
ma, Att af hans lif, som tror på dig, Skall lif-vets
vet I al - la hjär-tan, som und - få Det ord, som

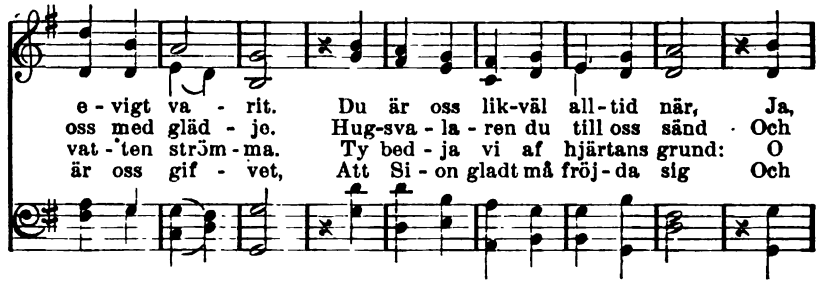

e - vigt va - rit. Du är oss lik-väl all-tid när, Ja,
oss med gläd - je. Hug-sva - la - ren du till oss sänd Och
vat - ten ström - ma. Ty bed - ja vi af hjärtans grund: O
är oss gif - vet, Att Si - on gladt må fröj - da sig Och

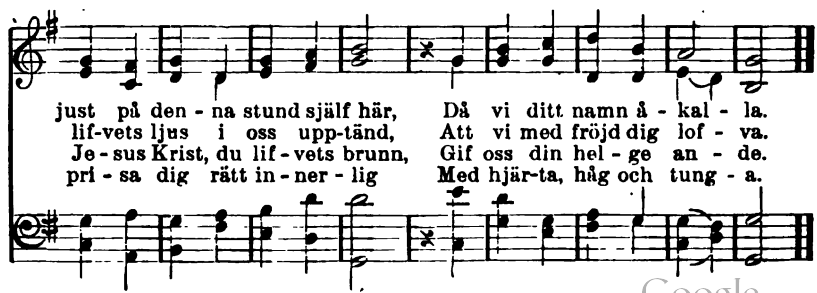

just på den - na stund själf här, Då vi ditt namn å - kal - la.
lif-vets ljus i oss upp-tänd, Att vi med fröjd dig lof - va.
Je - sus Krist, du lif - vets brunn, Gif oss din hel - ge an - de.
pri - sa dig rätt in - ner - lig Med hjär-ta, håg och tung - a.

Digitized by Google

136. Den sanne tröstaren.

M. Luther. 1542—1565.

1. Kom, hel - ge an - de, Her - re god, Be - sök vårt
2. Den san - ne trös - ta - ren du är, Så kom och
3. Ditt ljus tänd i vårt mör - ka sinn, Gif tro och
4. Vår fi - en - de i - från oss drif Och själf med

hjär - ta, gif oss mod. För - lä - na oss din
var oss all - tid när. De hår - da hjär - tan
hopp i hjär - tat in Och allt hvad här oss
fri - den när oss blif. Be - va - ra oss till

hel - ga nåd Och var med oss i råd och dåd.
själf be - vek Att öf - va kär - lek u - tan svek.
fe - la må Låt oss ut - af din nåd und - få.
sis - ta stund I nå - dens sa - li - ga för-bund.

137. Endräktens ande.

N. Frykman. (Melodi n:o 136.)

1. O helga eld, o klara ljus,
Du sändebud från faderns hus,
Guds ande god, din låga tänd
Och Sions nöd i jubel vänd.

2. Lär alla, som på Jesus tro,
Att uti endräkt samman bo
Som lemmar uti samma kropp,
Med samma mål och samma hopp.

3. Vår egen brist oss känna lär
Och med vår ande vittne bär,
Att barnaskap och arfvelott
Af idel nåd hos Gud vi fått.

4. Gif oss det sanna kärleksnit,
Att vi må söka med all flit
Det goda, som vår fader vill,
Den frukt, som hör Guds rike till.

Digitized by Google

138. Andens ledning.

J. O. WALLIN. 1534.

1. Kom, hel - ge an - de, till mig in, Upp - lys min
2. Ut - i all san-ning led du mig, För-stån - det
3. Hjälp, Her-re, nå - de - rik och blid, Att jag af
4. Jag kän - nes vid min svag-het all, Jag vet ej,

själ, upp-tänd mitt sinn, Att jag i dig må blif - va.
öpp - na nå - de - lig Och lär mig, Gud, din vil - ja.
hjär - tat all min tid Mig hål - ler vid det e - na
hvad jag bed - ja skall, Hvad gag - nar el - ler ska - dar.

Låt ly - sa lif - vets ord för mig Och led mig
Ack gör mig från all syn - der ren, Att jag må
Att tro på Her - ren Je - sus Krist Och öf - va
O hel - ge an - de, bed för mig Och lär mig

på den rät - ta stig. Dig vill jag helt mig gif - va.
föl - ja dig al - len, Allt ondt i - från mig skil - ja.
kär - lek u - tan list. Min hjälp är du al - le - na.
suc - ka in - ner - lig Mitt ab - ba, kä - re fa - der.

Digitized by Google

139. Hugsvalaren.

M. M. W. M. M. WELLS.

1. Hel-ge an-de, du som är Kris-ti vän-ner tro-get när,
2. Trogne vän, som föl-jer städs Di-na barn med hjälp till-reds.
3. När vi ef-ter mö-dans slut Vän-ta att få hvi-la ut,

Led oss vid din mil-da hand Här i ö-de pil-grims-land.
Låt oss ej i mör-ka kval Släpa vå-ra da-gars tal.
När vi bör-ja klä-das af Äf-ven allt hvad förr du gaf,

Tröt-ta själ-en e-vig tröst Skänk du med din ljuf-va röst,
Och när stormen allt har bräckt, Hoppet syns för själ-en släckt,
Och när flo-den från oss tar Allt, blott Je-su blod är kvar,

Hviska sak-ta: Kom, min vän, Jag dig bär till him-me-len.

Digitized by Google

140. Himladufva.

J. B. J. BLOMQVIST.

1. Him - la - duf - va, An - de ljuf - va, Sänk dig
2. Här vi ro - - pa Nu till - ho - pa: Kom, du
3. Kom att vär - ma, Lif - va, när - ma Oss, som
4. Un - der fär - den, Ge - nom värl - den Led oss

till oss i vår nöd. Oss hug - sva - la, Ljuf-ligt
kä - ra san - ningstolk. Kom att spri - da El - den
nu så kal - la gå Och hvar-and - ra Dö - ma,
i din san - nings ljus. Ge - nom nö - den, Stri-den,

ta - la Om vår brud - gum hvit och röd.
vi - da Ut bland al - la jor - dens folk.
kland - ra, Kom och gör oss al - la små.
dö - den För oss hem till fa - derns hus.

141. Andens högsta gåfva.

C. WORDSWORTH. A. SULLIVAN.

1. Hel - ge an - de, Her - re kär, Af de gåf-vor du be-skär
2. Mild är den-na kär-leks-glöd, Tå - lig, öm för and-ras nöd,
3. Pro - fe - ti - ans gåf - va far, När upp-fyl-lel - sen är klar,
4. Tron skall ut - i syn upp - gå, Hop - pet skall sin läng-tan nå,

Digitized by Google

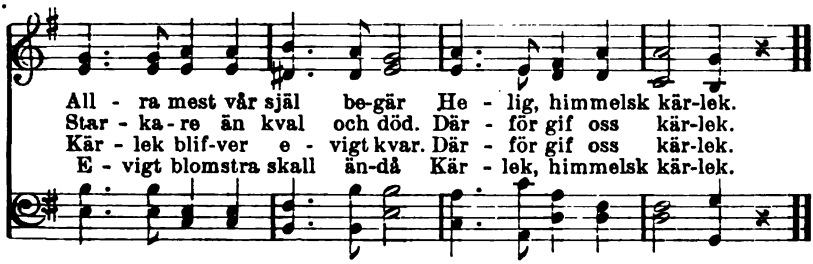

5. Kärlek, hopp och tro vi se
Här kring korset enade,
Men den störste af de tre
Är och blifver kärlek.

6. Helge ande, ljuf och mild,
Prägla i vår själ din bild,
Fyll den, ifrån synden skild,
Helt med Kristi kärlek.

142. Andens vittnesbörd.

G. PALMQVIST. Ur Pilgrimssånger.

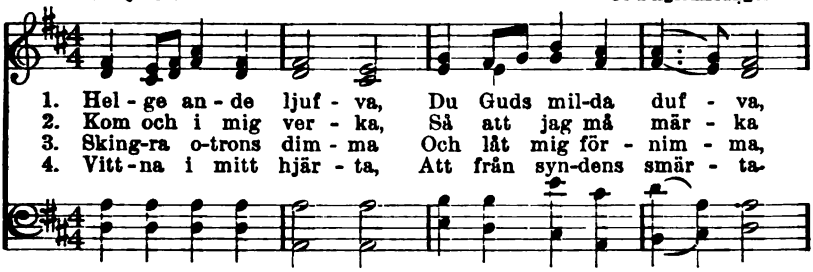

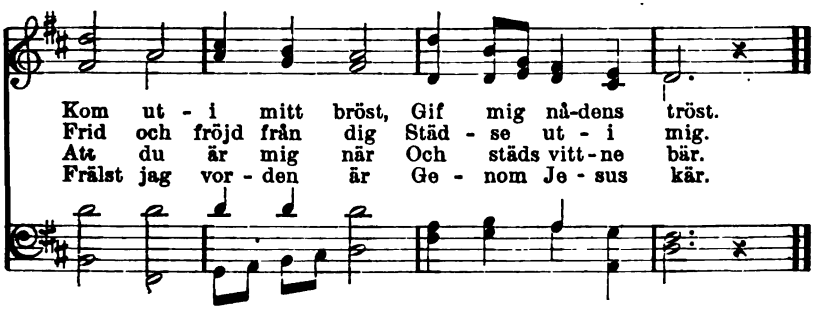

5. Kom att jämt förklara
Nåden underbara
Uti Jesu blod,
Lifva upp mitt mod.

6. Gör mig angelägen
Om den enda vägen,
Som den rätta är
Och till himlen bär.

Digitized by Google

143. Ande, kom och blås.

Engelsk melodi.

1. O du kär - leks - ri - - ke An - de, kom och blås.
2. Läk de brust - na hjär - tan, An - de, kom och blås.
3. Väck de dö - da be - nen, An - de, kom och blås.
4. Låt bland de för - ströd - da— An - de, kom och blås—

Gör oss Kris - tus li - - ke, An - de, kom och blås.
Lind - ra syn - da - smär - tan, An - de, kom och blås.
Vatt - na spä - da gre - nen, An - de, kom och blås.
Barn likt dagg bli föd - da, An - de, kom och blås.

Lif - va upp de mat - ta, Lär oss nå - den fat - ta,
Låt oss him-len sma - ka, Ald - rig se till - ba - ka,
För att syn-darn bö - ja Och Guds son upp - hö - ja
El - den, Herren sän - de, Sprid till världens än - de,

Je - sus mer upp - skat - ta, An - de, kom och blås.
Stän - digt be och va - ka, An - de, kom och blås.
Bort - tag o-trons slö - ja, An - de, kom och blås.
Bort - tag allt e - län - de, An - de, kom och blås.

Digitized by Google

144. Sanningens ande.

Ö. A. O. & N. F. E. Aug. Skogsbergh.

1. Kom till oss, o himmels-ka duf - va, Du mil - de Guds ande, kom ned, Med or - det, det sa - li - ga, ljuf - va, Till fräls-ning-ens käl - lor oss led. Med or - det, det sa - li - ga, ljuf - va, Till fräls-ningens käl-lor oss led.
2. Högt vitt-na om kor - set och så - ren, Pre - di - ka om smär-tor-nas man, Om her - den, som blöd - de för få - ren Och se - ger på Gol - ga - ta vann, Om her - den, som blödde för få - ren Och se - ger på Gol-ga - ta vann.
3. Ja, lär oss i allt att för-blif - va På sanningens lef-van - de grund. Du en - sam den trös - ten kan gif - va, Som hål - ler i pröf-ning - ens stund. Du en - sam den trös-ten kan gif - va, Som hål - ler i pröfning-ens stund.
4. Till hemmet, det här - li - ga, skö - na, Oss led med din tro-fas - ta hand, All him - me-lens säll - het att rö - na På fri - he-tens ljus-kläd - da strand, All him - me-lens säll-het att rö - na På fri - hetens ljus-kläd-da strand.

Used by per. E. Aug. Skogsbergh, owner of copyright.

Digitized by Google

145. Andens verk.

A. C. Rutström. Ur S. N. S.

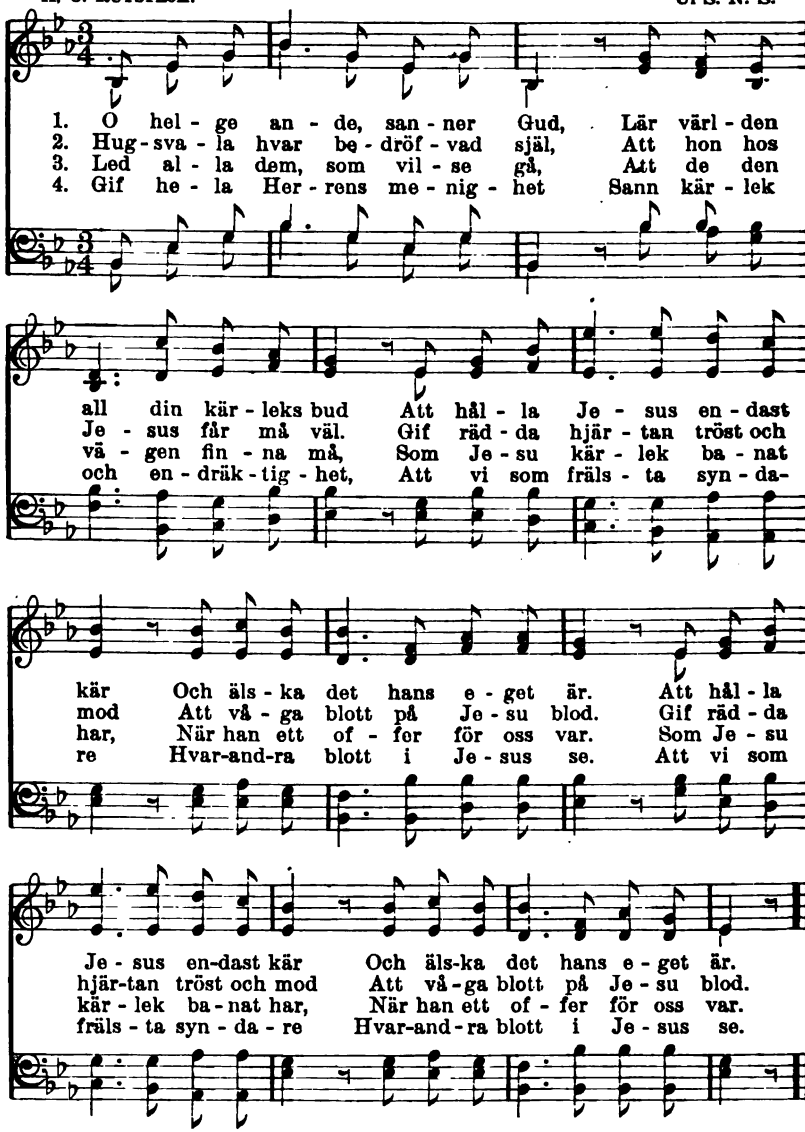

5. Låt glädjen af den nåd vi fått
Uppmuntra oss att göra godt.
Blott Jesu frid oss fägna må,
All annan ro må platt förgå.

6. I Jesu namn du lär oss rätt
Att tro och be på barnasätt,
Tills vi Gud fader, son och dig
Få sjunga lof evinnerlig.

Digitized by Google

146. Pingsten.

LINA SANDELL. (Melodi n:o 145.)

1. Naturen firar pingst, och skön
Står lunden doftande och grön,
Och tusen fåglar sjunga gladt
I trädens kronor dag och natt.

2. Och tusen blommor, röda, blå,
I syskonring på ängen stå
Och lyssna stilla dagen lång
Till vindens sus och bäckens sång.

3. Men, o mitt hjärta, hvad gör du?
Månn du har firat pingst ännu?
Har du väl undfått anden, säg,
O vandrar du på lifvets väg?

4. Ack, blott där Herrens ande bor,
Är frihet, tröst och glädje stor.
Han ensam lär oss känna Gud
Och verkar lust till Herrens bud.

5. Han ensam tyder ordets blad
Och visar vägen till Guds stad,
Men lär mig ock att bida än
I tron och hoppet efter den.

147. Fridens tolk.

N. FRYKMAN. J. WALCH.

1. He - li - ge an - de, fri - dens tolk,
2. Lär oss för - stå hvad syn - den är,
3. El - den från him - len bland oss tänd,
4. Sam - la de barn, som skil - da gå,

O låt din ljuf - va röst Än - nu bli
Vitt - na hvad nå - den gjort, Och att till
Slit vå - ra syn - ders band, Fräls-ning - ens
Tag oss ut - i din vård, Att din plan-

hörd bland al - la folk, Bring-an-de ljus och tröst.
lif - vet vä - gen bär Ge-nom den trång - a port.
sång, i Si - on känd, Lju - de från strand till strand.
te - ring blomst - ra må Lik-som en ör - ta - gård.

Used by permission.

Digitized by Google

148. Guds dyra ord.

J. O. WALLIN. STÖRL.

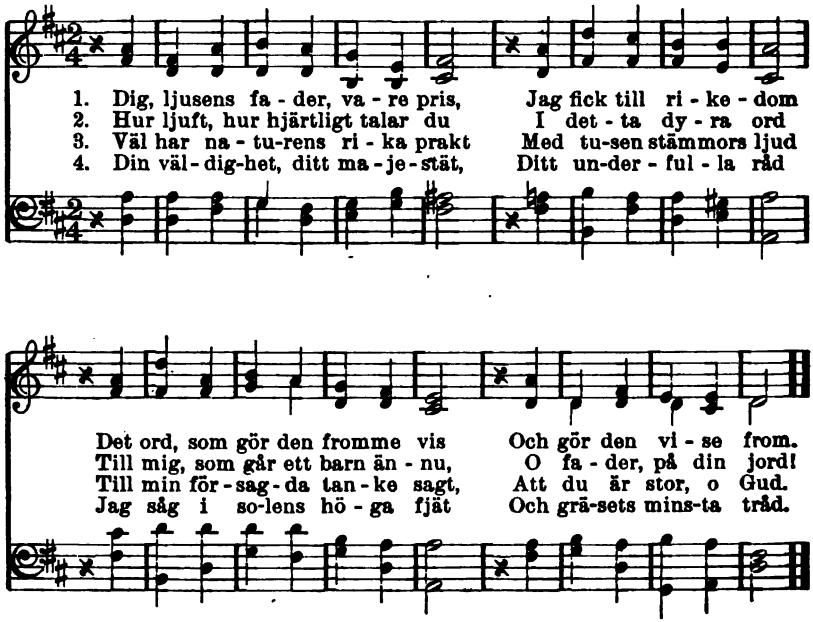

5. Dock låg för mig din mening
Ditt hjärta jag ej fann, [skymd,
Och i en mörk, oändlig rymd
Jag som ett stoft försvann.

6. Men gryning blef kring Sinai,
På Tabor uppgick dag,
Och själen såg, från töcknar fri,
Din lag, ditt välbehag.

7. O människa, det är dig sagdt,
Hvad Gud af dig begär.
Hvad han uppå ditt hjärta lagt,
Din egen sällhet är.

8. I enfald och i ödmjukhet
Håll dig till Herrens ord
Och låt, när du hans vilja vet,
Hans vilja blifva gjord.

9. Du genom Kristus allt förmår,
Som själf dig mäktig gör,
När dig hans ande leda får
Och dig hans kärlek rör.

10. Sann tro på Gud och på hans ord
Och kraft att göra godt
Och frid i himmel och på jord
Är kristnas kall och lott.

11. Till denna lott, till detta kall
Mig nåd, o Jesus, gif.
Då vet jag, hvad jag göra skall
Att få ett evigt lif.

12. I dig är faderns välbehag,
I dig vår salighet,
O Jesus Krist, i går, i dag
Och i all evighet.

Digitized by Google

149. Evangelium.

J. O. WALLIN. Före 1536.

1. Om, Je - sus, på min vand - rings - stig · Ditt
2. Men af ditt e - van - ge - li - um Går
3. Det löf - te jag ej glöm - ma vill, Att
4. Då skall i käns - lan af min brist Det

dy - ra ord ej le - der mig, Min själ af
lju - set upp i mörk - rets rum. Vid den - na
him - mel - ri - ket dem hör till, Som haf - va
ord jag vör - da, som är visst Och kan all

natt om - gif - ves, Och mitt be - gär Likt
mor - gon - stjär - - na Ditt råd jag ser, Din
bar - - na - sin - - ne. I barns - lig tro Och
san - ning lä - ra. Din kär - leks - röst Skall

böl - jan är, Som ut - af väd - ret drif - ves.
nåd till - ber Och gör din vil - ja gär - na.
bar - na - ro Jag lif - vets vis - het fin - ne.
bli min tröst, Ditt kors min fröjd och ä - - ra.

5. Då skall jag, from och älskande,
Uti min Gud en fader se,
En broder i min like
Och heta din
Och komma in
Uti ditt himmelrike.

6. Och salig, när jag detta vet,
I lydnad och enfaldighet
Jag vill till målet skrida
Och högre ljus
I faderns hus
Med barnsligt hopp förbida.

Digitized by Google

150. Saliga ro.

AGATA ROSENIUS. O. AHNFELT.

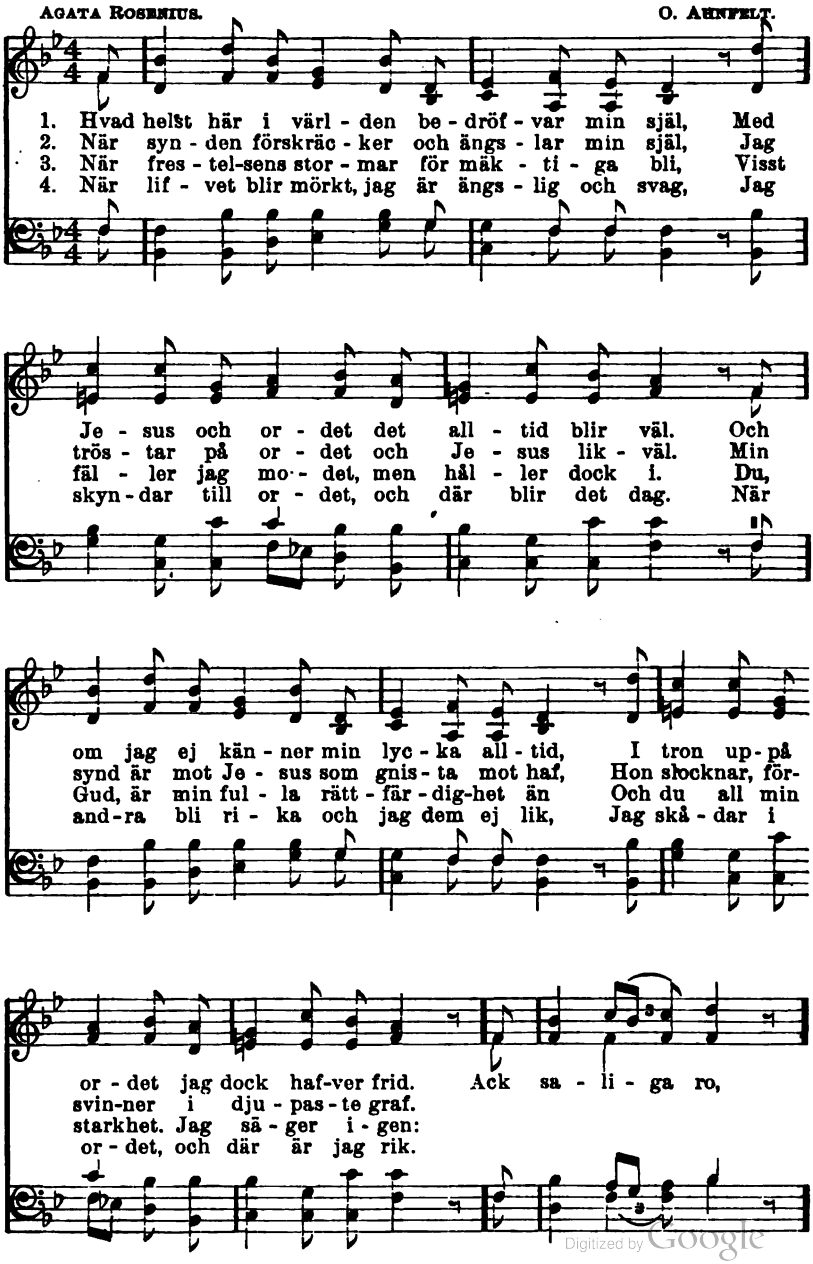

Digitized by Google

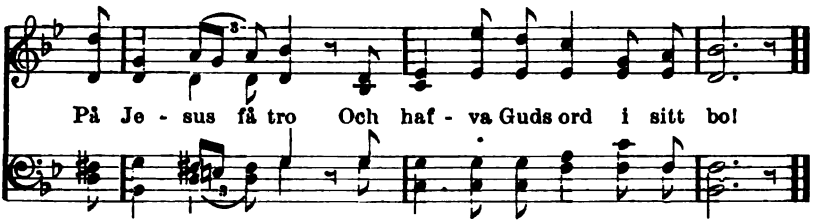

151. Din sak det är.

N. Selnecker. Omkr. 1650.

1. Ack blif hos oss, o Je - sus Krist, Ty af - ton är nu kom-men visst. Din hel - ga lä - ras kla - ra ljus Låt all - tid ly - sa i ditt hus.
2. Din sak det är, o Je - sus mild, All ä - ran kom-mer ock dig till. För - den-skull på dens si - da stå, Som här ditt ord för - sva - ra må.
3. Ditt ord är i vår nöd och sorg Vår säk - ra tröst och fas - ta borg. Där - vid be - håll din kyr - ka ren Och fri - a hen - ne från allt men.
4. Gif, att ditt ord oss ly - ser så, Att vi i mör-kret ic - ke gå, Men ge - nom den - na jäm-mer - dal Må vand-ra till din him-mels - sal.

Digitized by Google

152. Det är Guds Ord.

J. ARNDT. Ur "Ahnfelts sånger."

1. Hvad är den kraft, hvad är den makt, Den krist - na rid - dar-
2. Hvad är som ett tve - eg - gadt stål, Som ald - rig nå - got
3. Hvad bru - sar så med stor-mens ljud Och öf - ver - rös - tar
4. Hvad su - sar som en väs - tan-fläkt Och klä - der allt i

ska - rans prakt, Den skärm, den sköld, den borg för hä - ren, De
mot - stånd tål Och in - tet pan-sar u - te-stäng - er, Men
ås - kans bud? Hvad dund - rar ut - i syn-darns ö - ra, Som
sommarns dräkt, Hvad fris - kar upp de slag - na hjär - tan, Hvad

blan - ka, sli - pa - de ge - vä - - ren, Som ald - rig föl - lo
ge - nom själ och an - de trän - ger Och e - gen van-makt
do - mens röst han skul - le hö - - ra, Och straf-fet ho - nom
ro - par tröst i syn - da - smär - tan, Hvad drif - ver sor - gen

ned till jord? Det är Guds ord, det är Guds ord.
kän - na lär? Det är Guds ord, Guds ord det är.
fruk - ta lär? Det är Guds ord, Guds ord det är.
fjär - ran här? Det är Guds ord, Guds ord det är.

5. O kraftens ord, du lifvets ord,
Till salighet uppå vår jord
Af Herren Gud du är oss gifvet.
I dig är sanningen och lifvet,
Och vägen du till himlen lår,
Ty Herrens, Herrens ord du är.

6. O kom med kraft, o kom med lif,
Vårt hjärtas riddarrustning blif.
Den lilla skaran för ur striden,
Dess kämpar längta efter friden.
Till himlen från en stridfull jord
Kom, för oss, du Guds helga ord.

153. Lifvets ord.

N. Frykman. A. S—g.

1. Den högs-ta lyc - ka på vår jord För Si - ons vand-ringsmän,
2. Det or - det gör mig rik och säll, Allt godt det med sig har.
3. Hur mången gång i nödens stund Det fröj-dat själ och kropp!
4. Det ta - lar om Guds hjär-te - lag, Om Je - su dy - ra blod.
5. Den vi-san blir dess mer mig kär, Ju mer jag sjung-er den.

Det är att ä - ga lif-vets ord Och haf - va Gud till vän.
Det drif-ver sor - gen från mitt tjäll, Men hål-ler gläd - jen kvar.
Och när jag tog en far - lig blund, Det väckt mig å - ter opp.
Det är min vi - sa hvar - je dag, Sen nå - den jag för-stod.
Jag mången pär - la fun-nit där, Och fler jag fin - ner än.

Det är att ä - ga lif-vets ord Och haf-va Gud till vän.
Det drif-ver sor - gen från mitt tjäll, Men hål-ler gläd - jen kvar.
Och när jag tog en far-lig blund, Den väckt mig å - ter opp.
Det är min vi - sa hvar-je dag, Sen nå - den jag för-stod.
Jag mången pär - la fun-nit där, Och fler jag fin - ner än.

6. Men, Herre Jesus, lär du mig
Att nyttja rätt mitt pund.
Ja, lär mig lefva helt i dig
Intill min sista stund.

7. När himlens stjärnor slockna, si,
Guds ord mig lyser än.
När världens glädje är förbi,
Då har jag min igen.

Digitized by Google

154. Dyrbara ord.

J. L. Sterling. Ira D. Sankey.

1. O dyr - ba - ra, dyr - ba - ra ord af vår Gud! Sann
2. O dyr - ba - ra, dyr - ba - ra ord af vår Gud, Det
3. O dyr - ba - ra, dyr - ba - ra ord af vår Gud! Vår
4. O dyr - ba - ra, dyr - ba - ra ord af vår Gud, Som

viş-dom dess si - dor oss ge, Och läs - te vi dem tu - sen
ljus, som vår fa - der har tändt Så vän - ligt att lä - ra oss
fräls-ning al - le - na är där. Det en-samt kan öf - ver - be-
var vå-ra för - fä-ders hopp. Den san-ning, i hvilken de

gång - er på nytt, Dock ald - rig för - åld - ra-des de.
vä - gen till sig, Hvars huld-het i or - det vi kännt!
vi - sa om synd, Det en-samt om nå-den oss lär.
ank - rat sin tro, Än hål - ler i ti - der - nas lopp.

Hvart ord är en pär - la, hvart löf - te en skatt, Som
Så tro - fas - ta ä - ro dess var - ning-ar, råd, Dess
Det pe - kar på fräl - sa - ren och på hans kors, Där
O dyr - ba - ra, dyr - ba - ra ord af vår Gud! Det

Copyright, 1887, by Ira D. Sankey. Used by per.

Digitized by Google

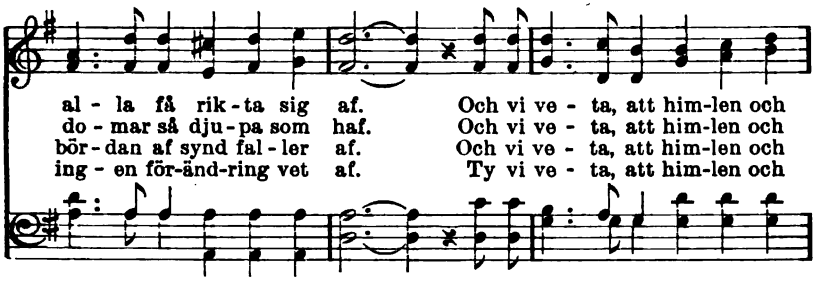

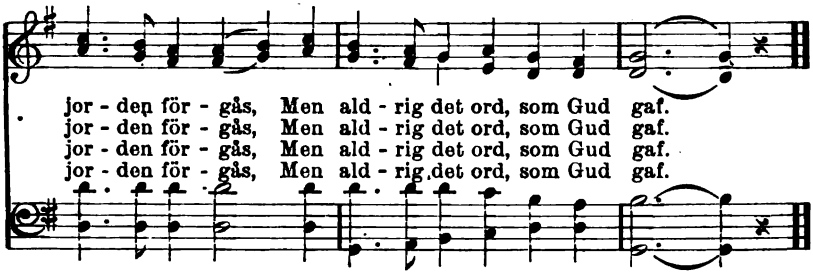

155. Herrens bud.

N. Frykman. H. G. Naegeli.

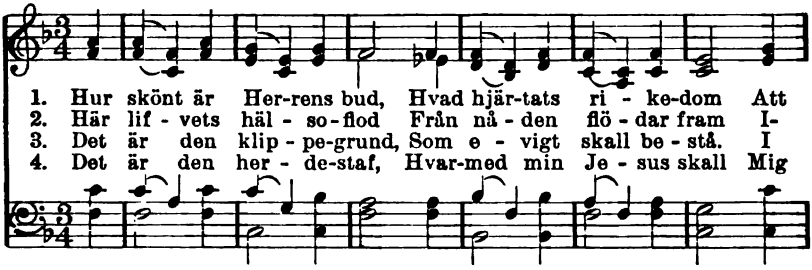

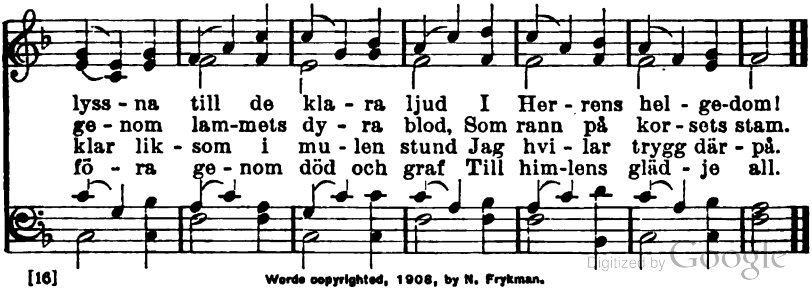

Words copyrighted, 1908, by N. Frykman.
Digitized by Google

156. Dyra ord.

N. Frykman. J. Blomqvist.

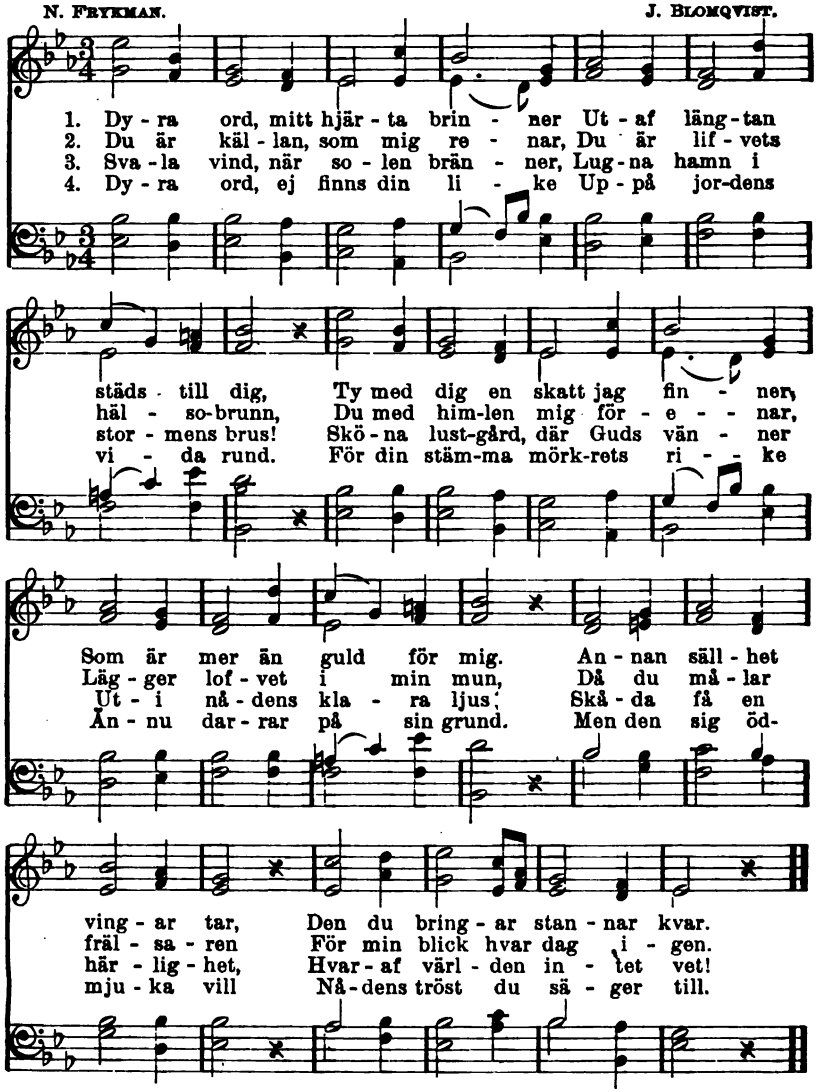

5. Slumrar jag, du huldt mig väcker
Som en alltid trogen vän.
Faller jag, du handen räcker
Och mig reser upp igen,
Manar mig så hjärtelig
Att gå varsamt på min stig.

6. När vid Jordans mörka bölja
Arma hjärtat grufvar sig,
Dyra ord, du skall mig följa.
Med ditt ljus omstråla mig,
Tills jag bortom grafvens rand
Jublar på den gyllne strand.

Words copyrighted, 1908, by N. Frykman.

Digitized by Google

157. På klippans grund.

N. Frykman. J. A. Hultman.

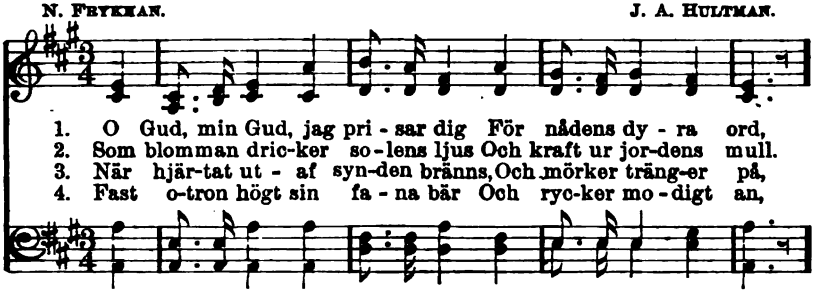

1. O Gud, min Gud, jag pri - sar dig För nådens dy - ra ord,
2. Som blomman dric-ker so - lens ljus Och kraft ur jor-dens mull.
3. När hjär-tat ut - af syn-den bränns, Och mörker träng-er på,
4. Fast o-tron högt sin fa - na bär Och ryc-ker mo - digt an,

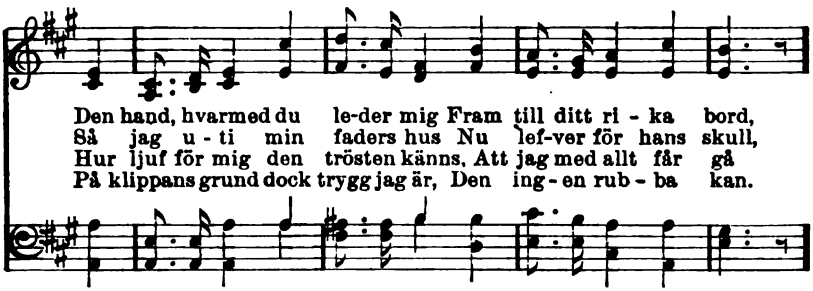

Den hand, hvarmed du le-der mig Fram till ditt ri - ka bord,
Så jag u - ti min faders hus Nu lef-ver för hans skull,
Hur ljuf för mig den trösten känns, Att jag med allt får gå
På klippans grund dock trygg jag är, Den ing - en rub - ba kan.

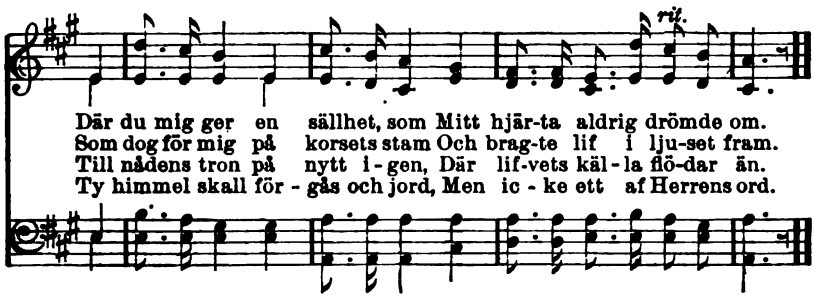

Där du mig ger en sällhet, som Mitt hjär-ta aldrig drömde om.
Som dog för mig på korsets stam Och brag-te lif i lju-set fram.
Till nådens tron på nytt i - gen, Där lif-vets käl - la flö-dar än.
Ty himmel skall för - gås och jord, Men ic - ke ett af Herrens ord.

5. Än mången Saul skall förvisst
Af Kristus vunnen bli
Och trots den ondes våld och list,
Från syndens bojor fri,
En hjälte fram i striden gå
Att otrons fästen nederslå.

6. Ej finns en plats på jordens ring,
Dit faderns hand ej når.
Han strör sin godhet allt omkring,
Så vidt hans välde går.
Och därför skall han äran ha
Af allt sitt verk. Halleluja!

Copyright, 1908, by J. A. Hultman.

Digitized by Google

158. Vår bibel.

Engelsk melodi.

1. Vår bi - bel, vår bi - bel, mer dyr - bar än gull, Af här - lif - ga
2. Vår bi - bel, vår bi - bel, väl - sig - na - de ord, Du lef - van - de
3. Vår bi - bel, vår bi - bel, vi sjung - a i-gen, Du är och för-
4. Vår bi - bel, vår bi - bel, må snart du bli sänd Kring värl-den den

löf - ten och ma - ning-ar full, Du ta - lar om fräl - sa-rens
käl - la, du kung - li - ga bord, Du bju - der oss sö - ka i
blif - ver vår kä - ras - te vän, I lif - vet, i dö - den den
vi - da, tills Je - sus är känd Af män - ni-skor al - la, båd

kär - lek så rik, Du vi - sar oss vä - gen att bli ho-nom
ti - di - ga år Den kost - li - ga pär - lan, som ald - rig för-
le - dan - de hand, Som sä - kert oss för till den him - mel - ska
sto - ra och små, Som än - nu af lög - nen för - vil - la - de

lik, Du vi - sar oss vä - gen att bli ho - nom lik.
går, Den kost - li - ga pär - lan, som ald - rig för - går.
strand, Som sä - kert oss för till den him - mel - ska strand.
gå, Som än - nu af lög - nen för - vil - la - de gå.

Digitized by Google

159. Herren i Israel kan icke svika.

Ur "Syrens sånger."

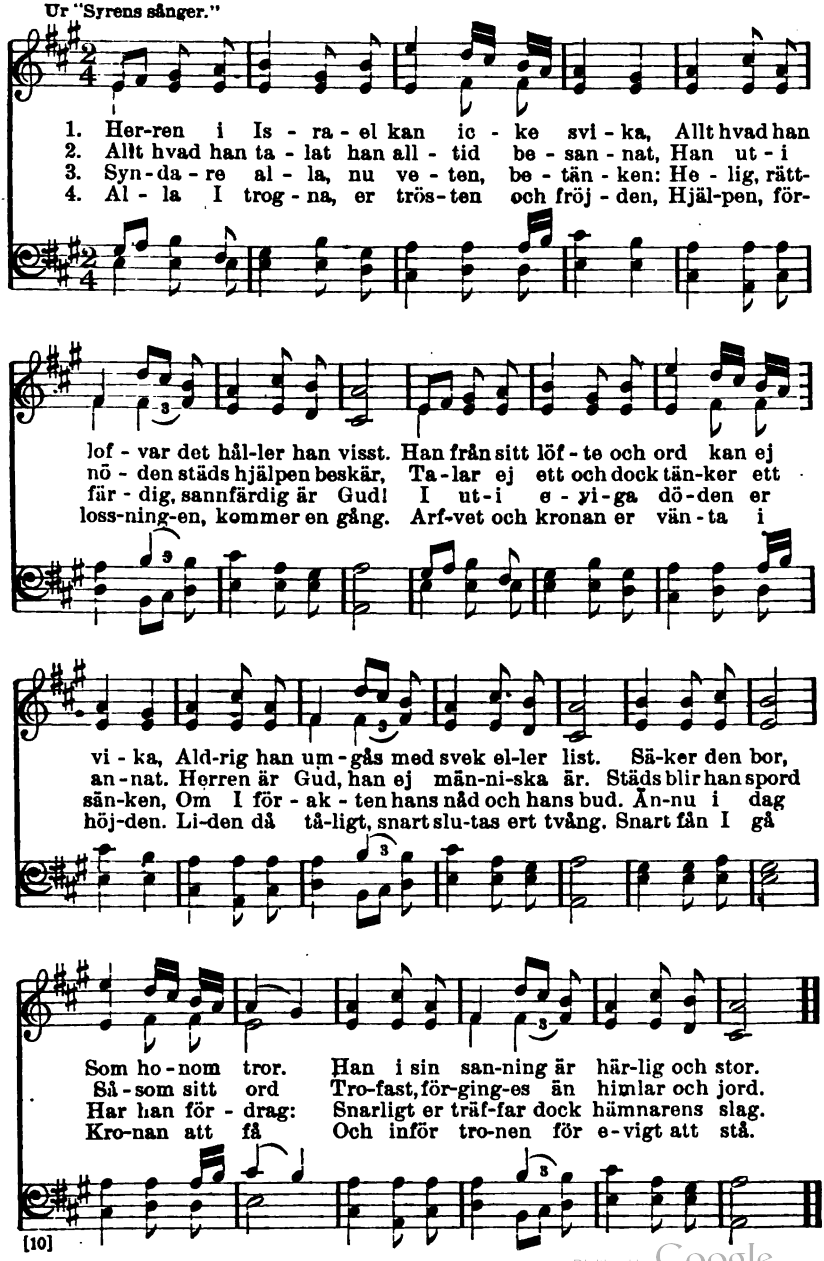

Digitized by Google

160. Det gamla kära ordet.

K. Hankey. W. H. Doane.

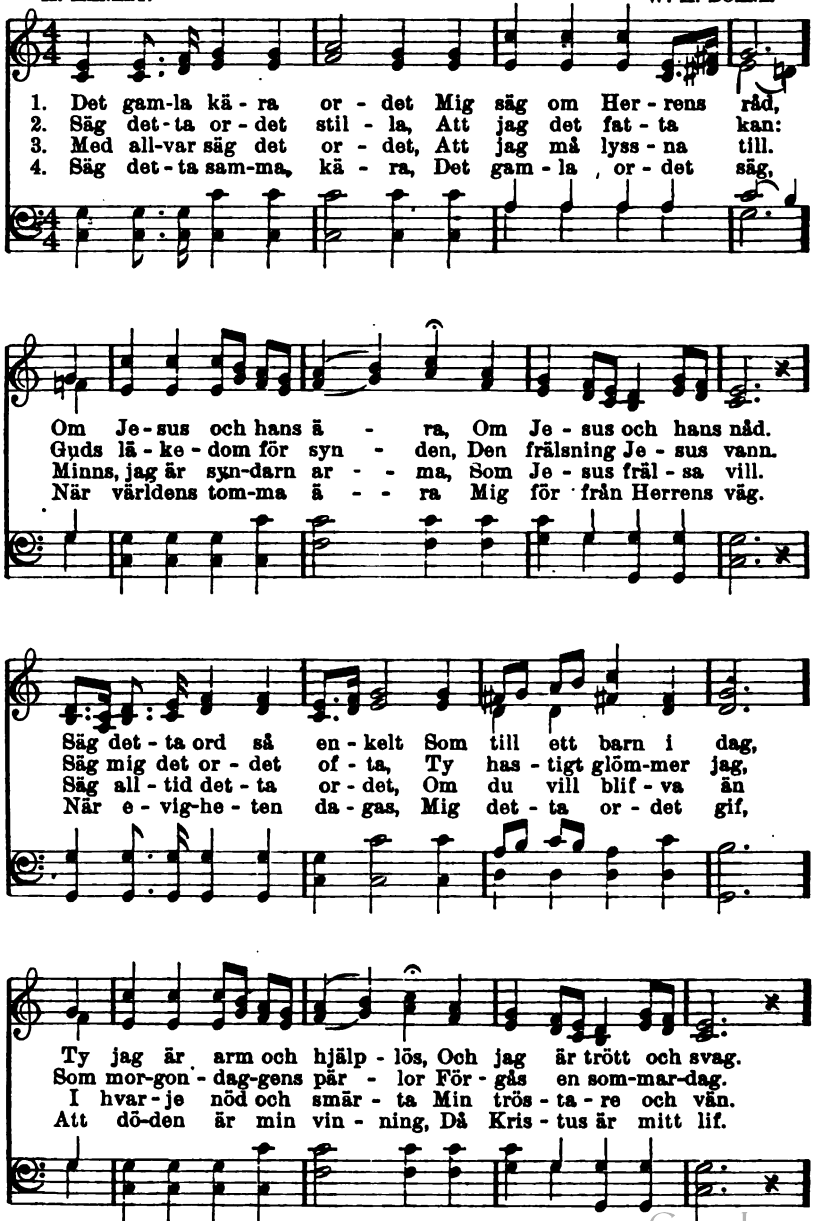

Used by per. W. H. Doane, owner of copyright.

Digitized by Google

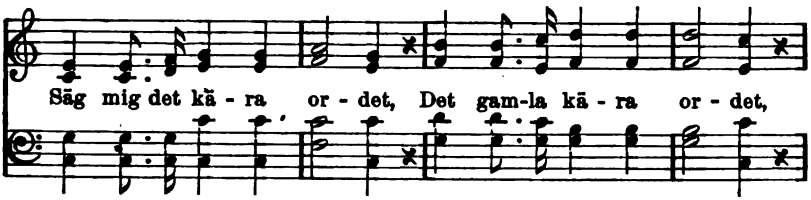

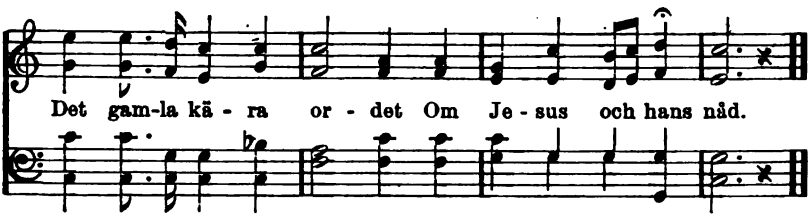

161. Tacksägelse för ordet.

LINA SANDELL. H. WILSON.

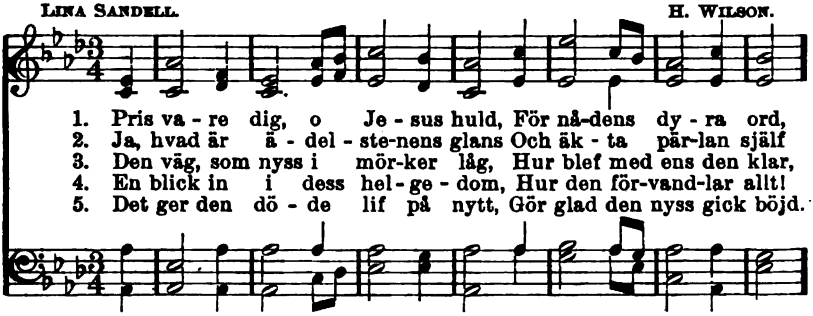

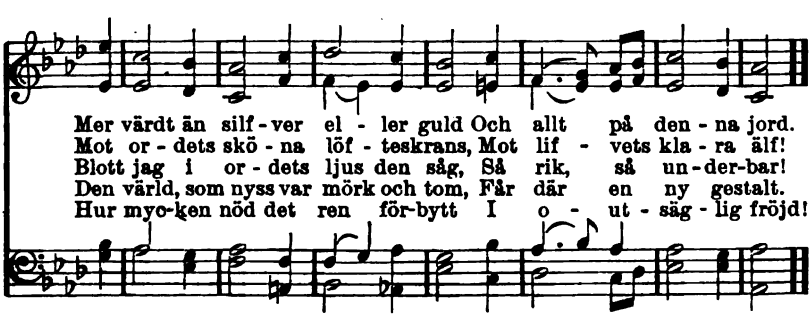

6. O kunde jag då, Herre kär,
Af hjärtat tacka dig
För detta dyra ord, som är
Ett ljus på all min stig!

7. Ack gif det vingar, sänd det ut
Kring hela jordens rund.
Förena folken så till slut
Uti ditt fridsförbund.

Google

162. Nådevalet.

J. Åström. J. Schop.

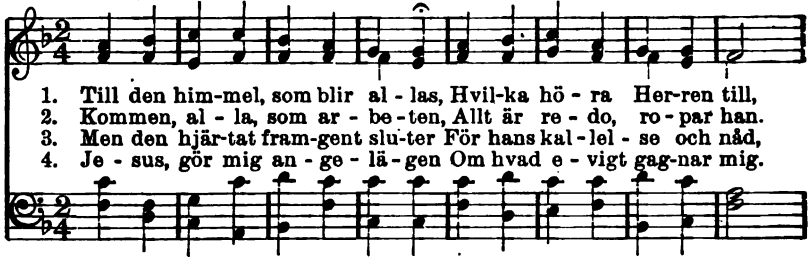

1. Till den him-mel, som blir al - las, Hvil-ka hö - ra Her-ren till,
2. Kommen, al - la, som ar - be - ten, Allt är re - do, ro - par han.
3. Men den hjär-tat fram-gent slu-ter För hans kal - lel - se och nåd,
4. Je - sus, gör mig an - ge - lä - gen Om hvad e - vigt gag-nar mig.

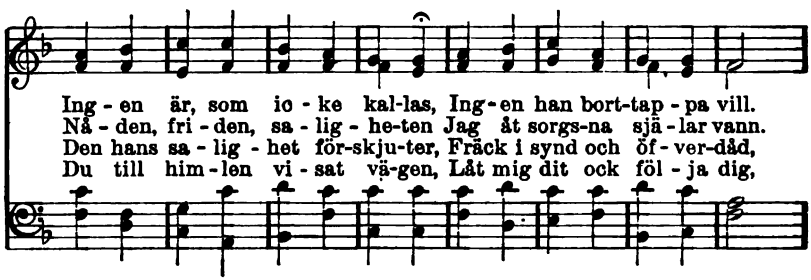

Ing - en är, som ic - ke kal-las, Ing - en han bort-tap - pa vill.
Nå - den, fri - den, sa - lig - he-ten Jag åt sorgs-na sjä - lar vann.
Den hans sa - lig - het för-skju-ter, Fräck i synd och öf - ver-dåd,
Du till him - len vi - sat vä-gen, Låt mig dit ock föl - ja dig,

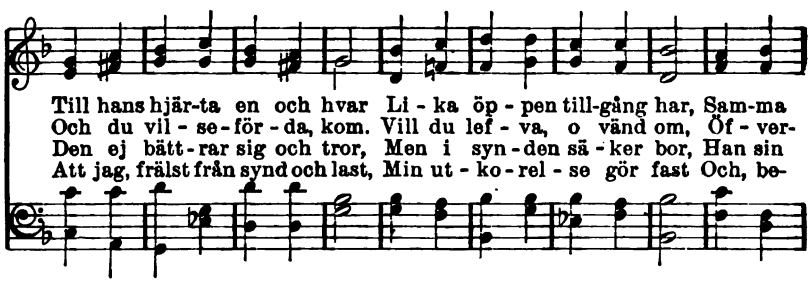

Till hans hjär-ta en och hvar Li - ka öp - pen till-gång har, Sam-ma
Och du vil - se - för - da, kom. Vill du lef - va, o vänd om, Öf - ver-
Den ej bätt - rar sig och tror, Men i syn - den sä - ker bor, Han sin
Att jag, frälst från synd och last, Min ut - ko - rel - se gör fast Och, be-

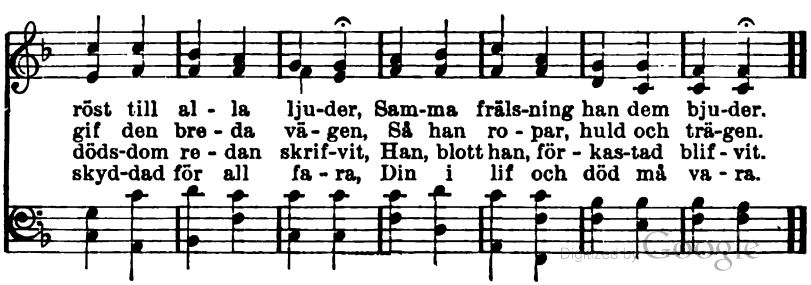

röst till al - la lju-der, Sam-ma fräls-ning han dem bju-der.
gif den bre - da vä - gen, Så han ro - par, huld och trä-gen.
döds-dom re - dan skrif-vit, Han, blott han, för - kas-tad blif - vit.
skyd-dad för all fa - ra, Din i lif och död må va - ra.

Digitized by Google

163. Den öppna porten.

L. Baxter. S. J. Vail.

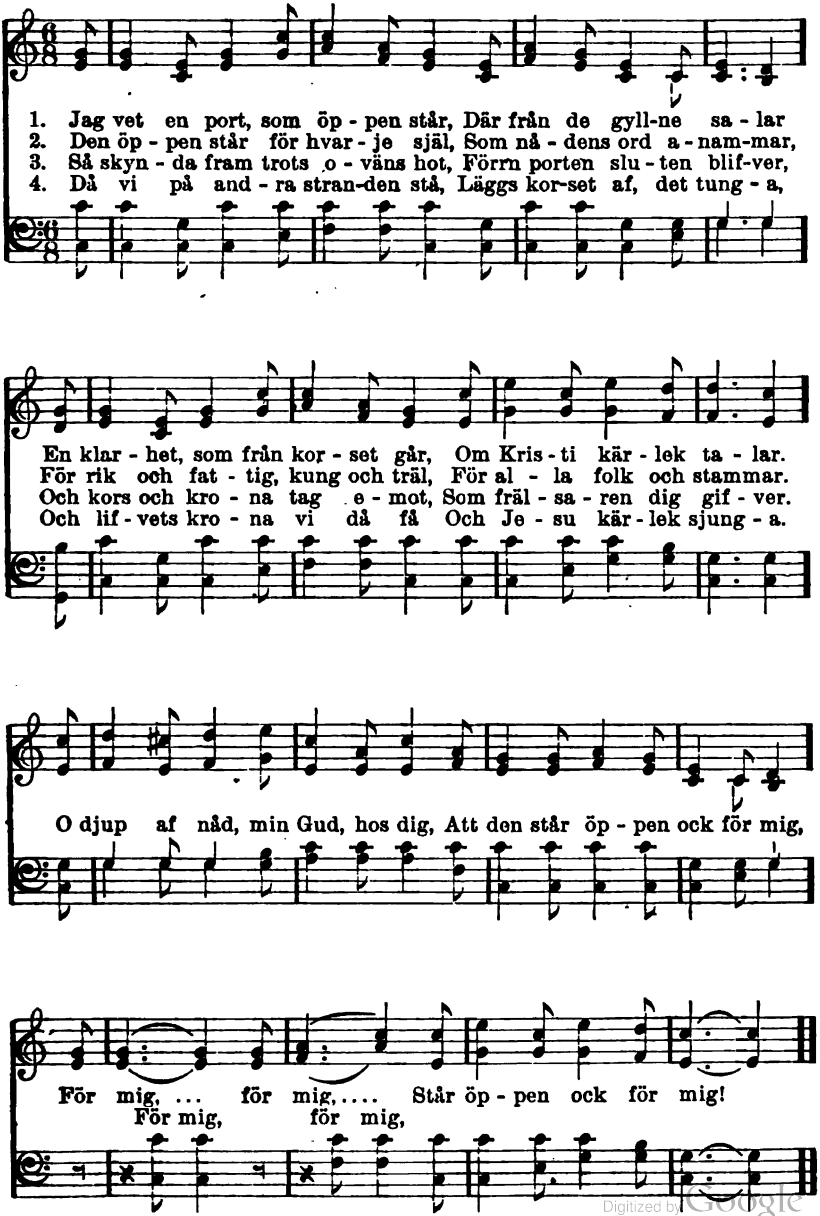

From Gospel Hymns, No. 1-6. Used by per.

Digitized by Google

164. Nådens under.

N. Frykman. Tysk melodi.

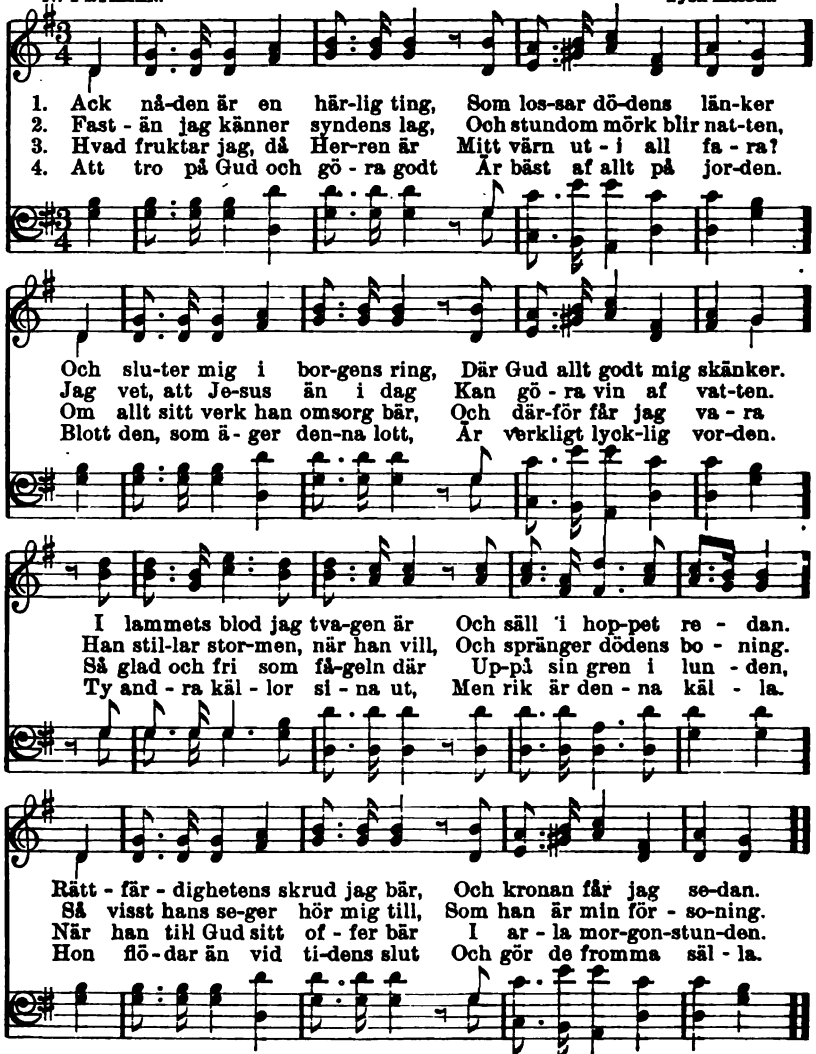

5. Hvad vore nåden, hör och märk,
Om hon ej kunde föra
En Jesu vän till goda verk
Och ondskans makt förstöra?
En balsam utan läkekraft,
En källa utan vatten,
En drufva skön, men utan saft,
Ett irrsken blott i natten.

6. Ack nåden är en härlig ting,
Som lossar dödens länker
Och sluter mig i borgens ring,
Där Gud allt godt mig skänker.
Han leder mig den smala stig
Till härlighetens rike,
Där själf han har beredt åt mig
En sällhet utan like.

Used by permission.

Digitized by Google

165. Min nåd är nog för dig.

A. G. LINDQVIST. E. A. EHNLUND.

1. O Her - re, när min pil-grimsfärd Blir trång på synd-full jord,
2. När jag mig fat - tig kän-ner här På kär-lek, hopp och tro,
3. När jag din led - ning ej för-står, När jag är u - tan tröst,
4. Och när jag knappt kan li - ta på Min all - ra bäs - te vän,
5. När sis - ta to - nen in-nan kort Ut - af min pil-grims-sång

Och när mig plå - ga synd och värld, Säg mig det dy - ra ord:
Värm upp mig, Her - re Je - sus kär, Med or - det, som ger ro:
När jag ej me - ra ser ditt spår, Låt hö - ra då din röst:
O Her - re Je - sus, säg mig då Det or - det om i - gen:
I brut - na ljud så tyst dör bort, Låt klin - ga än en gång:

Min nåd är nog för dig, Min nåd är nog för dig,

Ja, nog för tid och e - vig-het, Min nåd är nog för dig.

Digitized by Google

166. Hans stora nåd.

F. Bottome. Wm. B. Bradbury.

1. O djup af barm-här-tig-het, Her - re, hos dig, Att
2. O djup af barm-här-tig-het! Mig har han kär. Från
3. O djup af barm-här-tig-het, un - der af nåd! För
4. O Je - sus, min fräl - sa - re, ko - nung och Gud, För

blo - det på Gol ga - ta re - nar ock mig! Ej
do - mens för-skräc - kel - se fri - köpt jag är, Och
allt har han lä - ke-dom, städs vet han råd. Hvar
dig vill jag stäm - ma upp lof - sång - ens ljud, Och

synd, ej för - dö-mel - se me - ra mig når, Mitt lif, ja, min
viss om min sa - lig-het pri - sa jag kan Hans nåd, som i
blö - dan - de hjär - tesorg skän - ker han tröst, Och tå - rar - na
när ge-nom dö-dens dal jag mås - te gå, Jag vill om din

sa - lig-het är i hans sår. O sjung om hans sto - ra nåd,
ök - nen mig sök - te och fann.
tor - kas af in - vid hans bröst.
sto - ra nåd jub - la än - då.

Used by per. The Biglow & Main Co., owners of copyright.

Digitized by Google

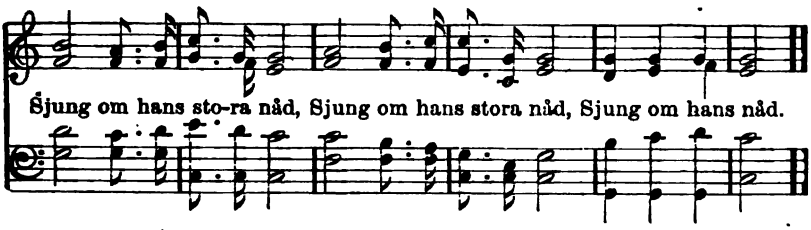

167. En källa öppen och fri.

A. L. S. A. L. Skoog.

1. Oss en käl - la har Gud beredt, En käl - la öppen och fri.
2. Från Guds hjärta dess å - der går, En käl - la öppen och fri.
3. Syn - dig själ gör hon hvit som snö: En käl - la öppen och fri.
4. Är ditt hjär-ta som ste-nen hårdt? En käl - la öppen och fri.

Fine.

E - mot synd och o - ren - lighet, En käl - la öppen och fri.
Lifskraft har hon ur Je - su sår, En käl - la öppen och fri.
Styr - ka ger hon åt bräckligt rö: En käl - la öppen och fri.
Är ditt sam - ve - te plågadt svårt? En käl - la öppen och fri.

D. S. Kom till Je - sus, ty där finns nåd, En käl - la öppen och fri.

D. S.

Öp - pen står käl - lan, Öp - - pen och fri.
Öppen och fri står käl - lan, Öppen och fri, öppen och fri.

5. Blicken vidgas vid källans rand:
En källa öppen och fri.
Klart för själen syns himlens land,
En källa öppen och fri.

6. Kom till lifskällan, en och hvar,
En källa öppen och fri.
Mottag frälsningen underbar,
En källa öppen och fri.

Used by per. A. L. Skoog, owner of copyright.

Digitized by Google

168. Hvar morgon ny.

LINA SANDELL. O. AHNFELT.

1. Herrens nåd är hvar mor-gon ny, Hvar-för skul - le vi
2. Herrens nåd är hvar mor-gon ny, Bort med tve - kan och
3. De som grå - ta, de va - re då, Så - som grä - te de

sor - ja? Jor-dens skug - gor, hur snart de fly!
kla - gan! Her-rens röst midt i stormens gny
ic - ke, De som fröj - das och le ock-så,

Må vår lof - sång vi bör - ja. Pris ske Gud, vi mot
Blan-dar nåd ut - i a - gan, Nåd, ja, nåd, hur han
Så - som glad - des de ic - ke. Her - ren kom - mer, hans

må - let i - la, Je - sus föl - jer oss tro - fast än i dag,
än den klä - der, Nåd, som fost - rar för him-mel - ri - ket opp,
dag är nä - ra, Må vi bi - da den läng-tans-fullt i tron,

Digitized by Google

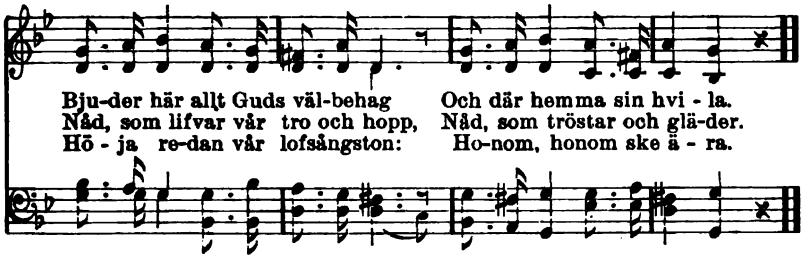

169. Nådens pris.

LINA SANDELL. Ur "Ahnfelts sånger."

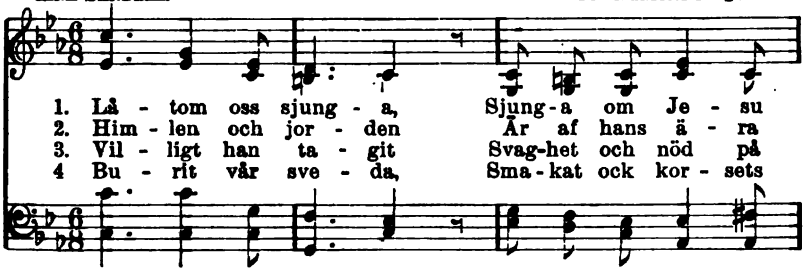

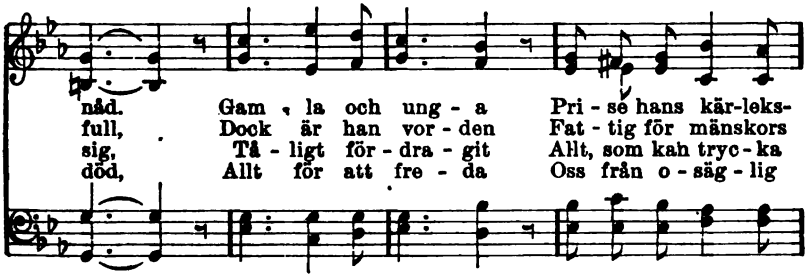

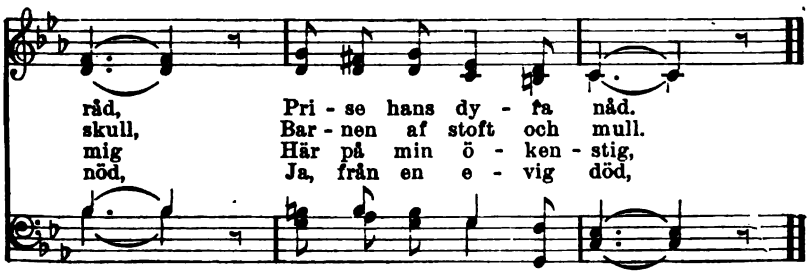

5. Allt för att vinna
Sig en utkorad brud,
Som måtte finna
Nåd och behag för Gud
Blott i hans egen skrud.

6. Låtom oss sjunga
Evigt om denne vän.
Hjärta och tunga
Prise hans kärlek än
Här och i himmelen.

Digitized by Google

170. Jesu nåd.

N. FRYKMAN.

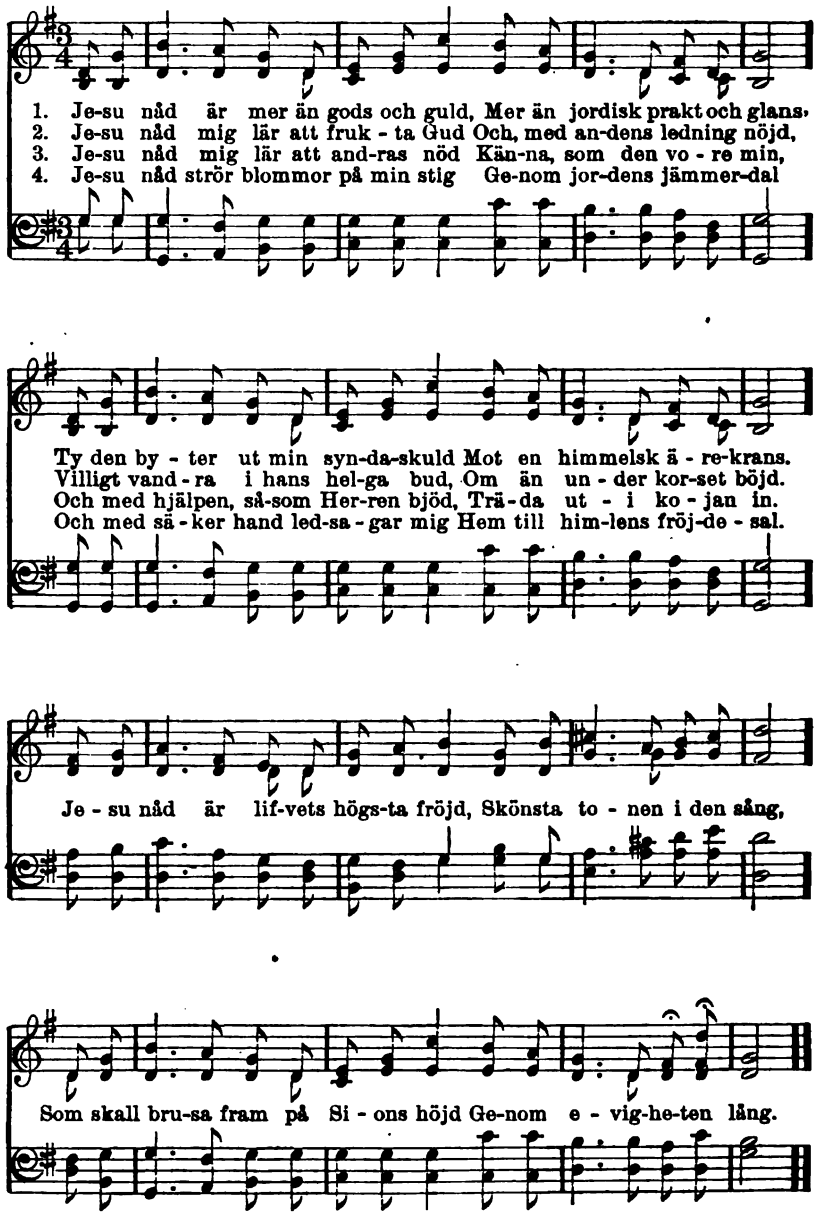

Words copyrighted, 1908, by N. Frykman.

Digitized by Google

171. Källan.

N. Frykman.

1. Jag vet en käl - la un - derbar, Hvars flod från Eden går. Ut-
2. Du, som dig kän-ner hård och kall Och trött på syndens stig, Var
3. Gå ej till us - la brunnar mer, Sök ej din lyc - ka här Ut-
4. Ut - i den käl-lans fris - ka flod Jag ständigt ba - da vill. Min

i dess våg så rik och klar, Den dö - de lif - vet får, De
vid godt mod, din Je - sus skall Än - nu för-bar - ma sig. Han
i den fröjd, som världen ger, Ty den för-gäng-lig är. Hon
en - da tröst är lammets blod, Den trös-ten räc-ker till I

blin - de se, de hal - te gå, Spe-täls-ke ock sin re-ning få.
dog för dig, du skall ej dö, Hans blod dig tvår så hvit som snö.
flyr, men läm-nar ef - ter sig En mask, som se-dan stinger dig.
bå - de tid och e - vig - het. Pris va - re Guds barmhärtighet.

Se, käl - lan öp - pen är och fri, Kom, ba - da nu där - i.

Used by permission.

Digitized by Google

172. Det finns nåd.

ALBERT JOHANSON. H. H. BOOTH.

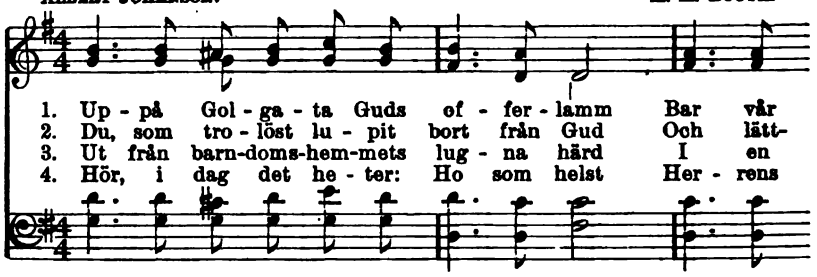

1. Up - på Gol - ga - ta Guds of - fer - lamm Bar vår
2. Du, som tro - löst lu - pit bort från Gud Och lätt-
3. Ut från barn-doms-hem-mets lug - na härd I en
4. Hör, i dag det he - ter: Ho som helst Her - rens

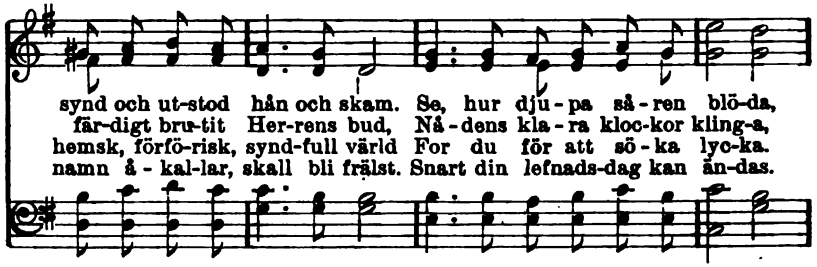

synd och ut-stod hån och skam. Se, hur dju - pa så - ren blö-da,
får-digt bru-tit Her-rens bud, Nå - dens kla - ra kloc-kor kling-a,
hemsk, förfö-risk, synd-full värld For du för att sö - ka lyc-ka.
namn å - kal-lar, skall bli frälst. Snart din lefnads-dag kan än-das.

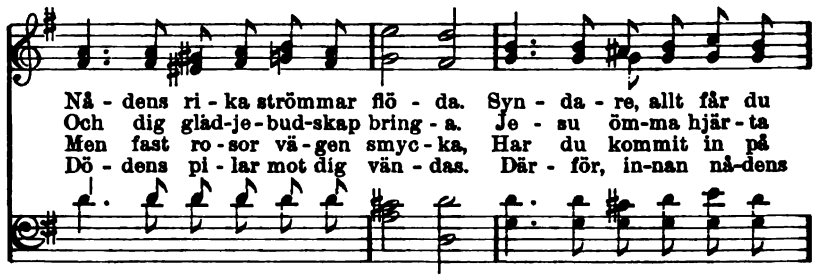

Nå - dens ri - ka strömmar flö - da. Syn - da - re, allt får du
Och dig glåd-je-bud-skap bring - a. Je - su öm-ma hjär - ta
Men fast ro - sor vä - gen smyc - ka, Har du kommit in på
Dö - dens pi - lar mot dig vän - das. Där - för, in-nan nå-dens

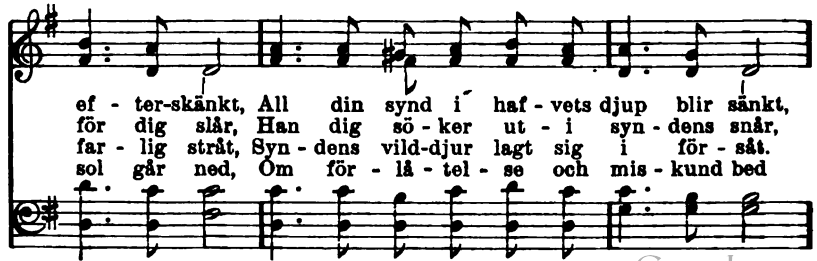

ef - ter-skänkt, All din synd i haf - vets djup blir sänkt,
för dig slår, Han dig sö - ker ut - i syn - dens snår,
far - lig stråt, Syn - dens vild-djur lagt sig i för - såt.
sol går ned, Om för - lå - tel - se och mis - kund bed

Digitized by Google

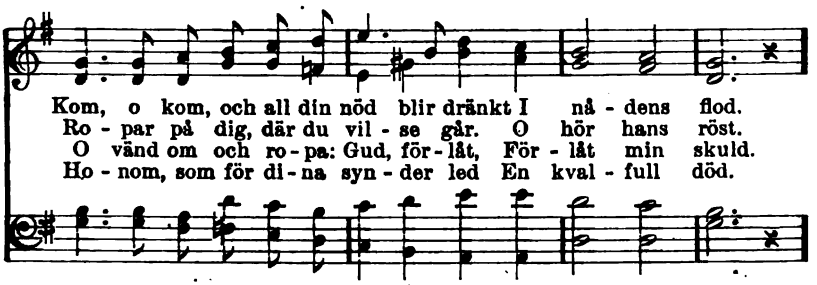

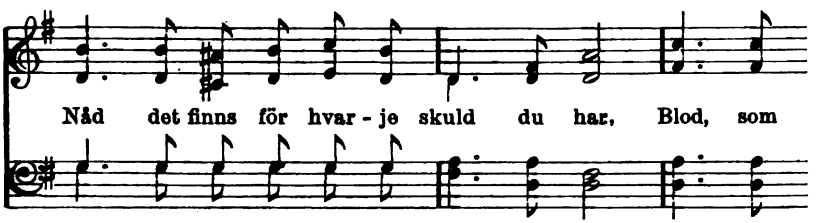

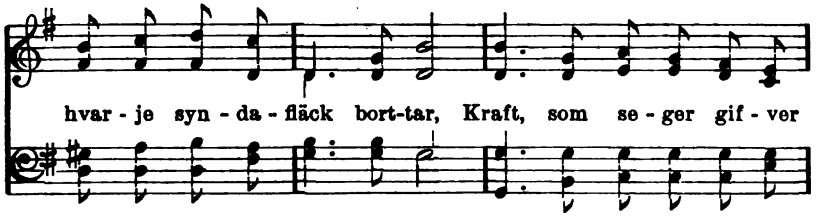

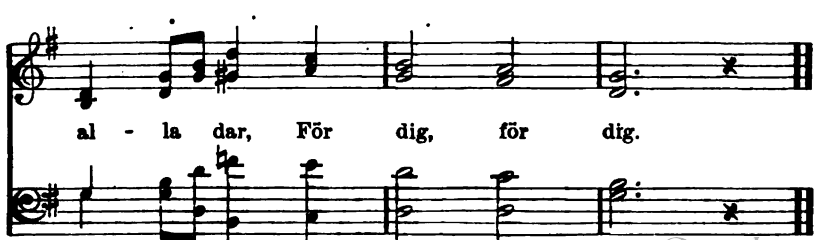

Digitized by Google

173. Jesus förmår.

E. R. LATTA. J. H. TENNEY.

1. Frälsning i Je - sus al - le - na Nu hvar - je syn - da - re
2. Han mi - na syn-der till - gif - vit, Sa - lig och lyck - lig jag
3. Gif nu åt ho-nom ditt hjär - ta, Je - sus din ställ-ning för-
4. Dig nu sin frid vill han gif - va, Göm-ma dig i si - na

får. Mänskan med fa-dern för - e - na Je-sus al - le-na för-
står. Re-nad i blo-det jag blif - vit. Je-sus al - le-na för-
står. Fräl - sa från synd och från smär-ta Je-sus al - le-na för-
sår. Där skall din vi - sa städs blif - va. Je-sus al - le-na för-

mår..... Je - sus för - mår,..... Je-sus för-
mår.....
mår.....
mår.....
han för-mår. Je - sus för-mår,

mår,..... Fräl-sa från syn - den han vill och för-
Je-sus för-mår. ja, han

Used by per. Henry Date, owner of copyright.

Digitized by Google

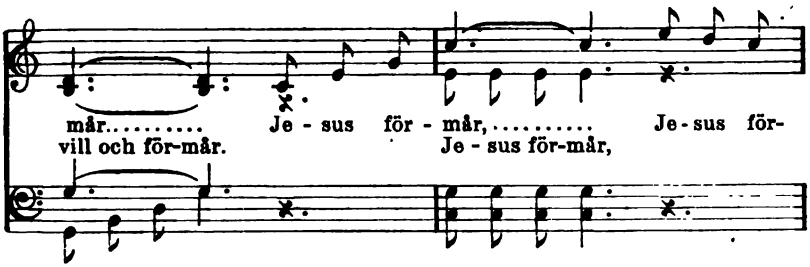

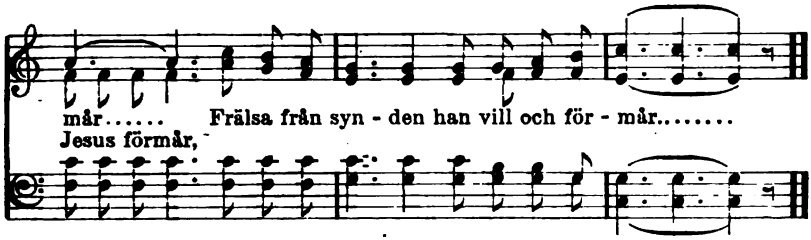

174. I nådens kungaborg.

N. Frykman. Ur Daggdroppar.

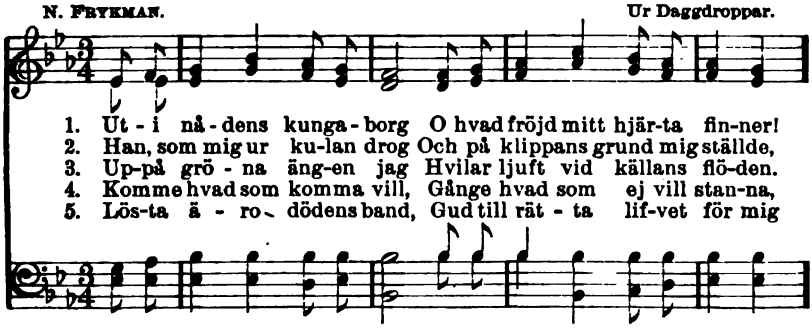

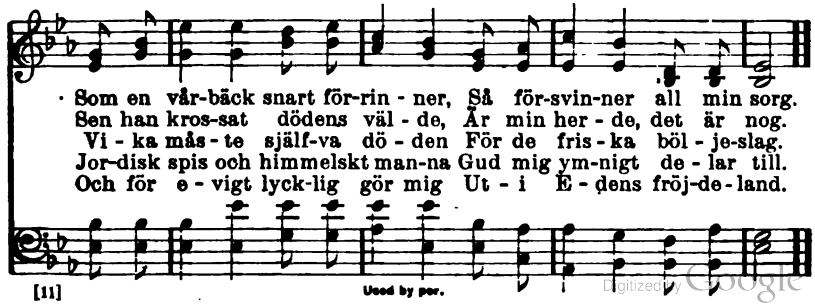

Used by per.

Digitized by Google

175. Endast en syndare.

J. M. GRAY. D. B. TOWNER.

1. In - tet jag ä - ger i mig, men se, Allt jag nu har i min
2. For-dom be-då - rad af syn - dens rus, Gick jag allt läng-re från
3. Med mi - na tå - rar jag kun - de ej Kö - pa den frid jag be-
4. Yp - pers-ta dräk-ten han klädt mig i, O hvil-ken gåf - va så

fräl - sa - re. Att mig beröm - ma jag har ej råd—
fa - derns hus, Tills jag ej viss - te mig an - nan råd
höf - de, nej. Men ack min fa - der han viss - te råd,
skön och fri! Ej af mitt e - get där finns en tråd—

En - dast en syn - da - re, frälst af nåd. En - dast en syn - da - re,
Än att gå hem och bli frälst af nåd.
Fräls-te mig syn - da - re blott af nåd.
En - dast en syn - da - re, frälst af nåd.

frälst af nåd, En-dast en syn-da-re, frälst af nåd. Nu är min vi-sa

Her-ren att pri - sa: En - dast en syn - da - re, frälst af nåd.

Used by per. D. B. Towner, owner of copyright.

Digitized by Google

176. Herrens nåd.

N. F. N. Frykman.

1. Om Herrens nåd jag sjung-a vill, Ej hög-re fröjd jag vet.
2. Hvart skulle jag e - län - da fly Med all min synd och nöd,
3. Den ri - ka ström, som väll-de fram På Gol-ga - ta en gång,
4. O Her - re, gör din frälsning känd För dem i mör-ker gå.

Och, pris ske Gud, den räc-ker till I tid och e - vig - het!
Om ej Guds nåd hvar morgon ny, Ut - i sin famn mig bjöd!
Där Si - ons re - na of - fer-lamm Led dödens bitt - ra tvång,
Den eld, som blef i Si - on tänd, O låt den vi - da gå,

När jor-dens blommor viss - na bort, Och världens fröjd är all,
Nu kan jag glad min har - pa slå Jäm-väl i nö-dens stund
Så väl - digt plå - nar syn - den ut, Om ock det drö-jer än,
Till dess att värl-den all fått se Ditt ri - kes här-lig - het,

Min blomma dof - tar än alltfort Och e-vigt dof - ta skall.
Och läg - ga al - la bör-dor på Den fas - ta klippans grund.
Att där - ut - af ej finns till slut Ett mär-ke blott i - gen.
Och än-dadt är allt jor-dens ve I fröjd, som gräns ej vet.

Copyright, 1908, by N. Frykman.

Digitized by Google

177. Nådens källa.

R. Robinson. J. Wyeth.

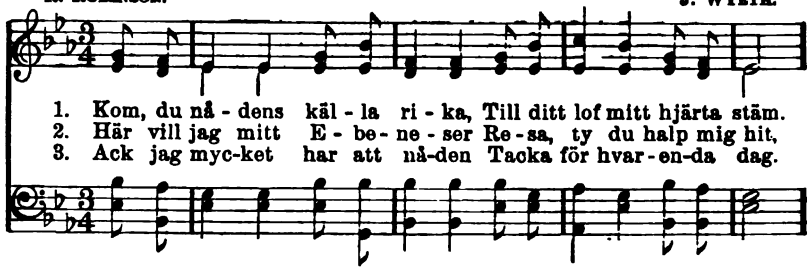

1. Kom, du nå - dens käl - la ri - ka, Till ditt lof mitt hjärta stäm.
2. Här vill jag mitt E - be - ne - ser Re - sa, ty du halp mig hit,
3. Ack jag myc-ket har att nå-den Tacka för hvar - en-da dag.

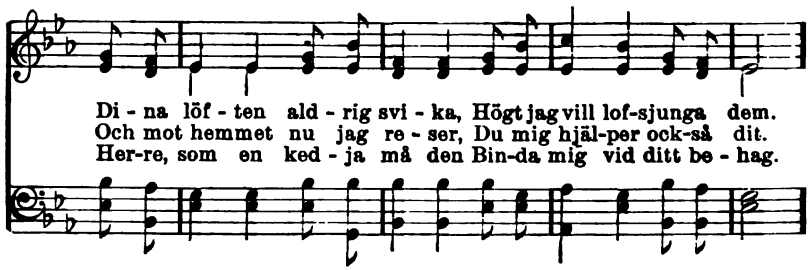

Di - na löf - ten ald - rig svi - ka, Högt jag vill lof-sjunga dem.
Och mot hemmet nu jag re - ser, Du mig hjäl-per ock-så dit.
Her-re, som en ked - ja må den Bin-da mig vid ditt be - hag.

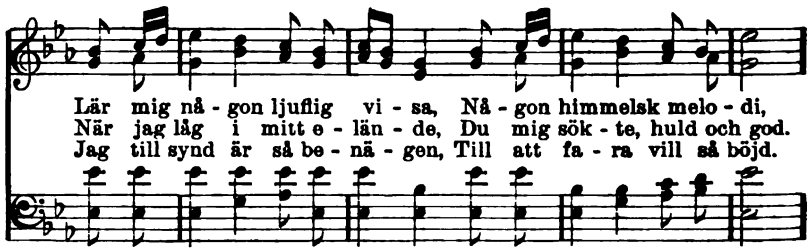

Lär mig nå - gon ljuflig vi - sa, Nå - gon himmelsk melo - di,
När jag låg i mitt e - län - de, Du mig sök - te, huld och god.
Jag till synd är så be - nä - gen, Till att fa - ra vill så böjd.

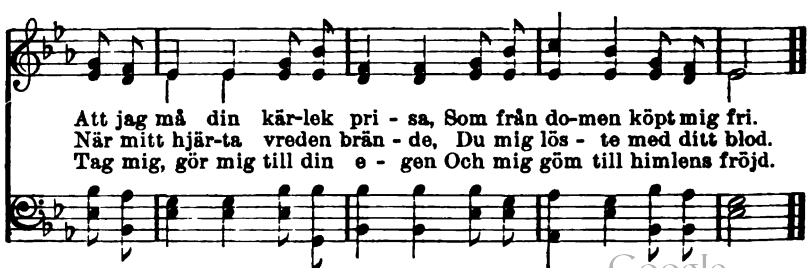

Att jag må din kär-lek pri - sa, Som från do-men köpt mig fri.
När mitt hjär-ta vreden brän - de, Du mig lös - te med ditt blod.
Tag mig, gör mig till din e - gen Och mig göm till himlens fröjd.

Digitized by Google

178. Vak upp, hör väkten.

F. M. Franzen. 1542—1562.

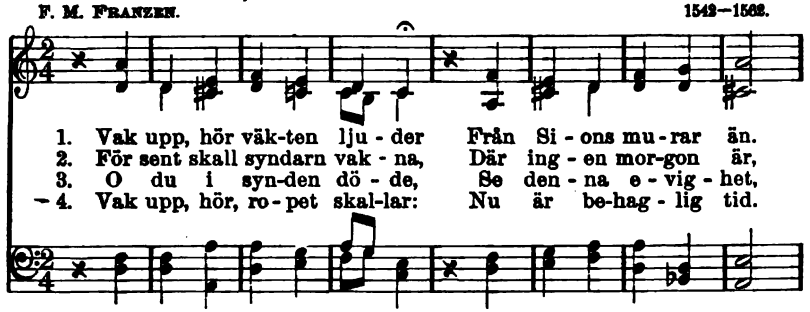

1. Vak upp, hör väk-ten lju - der Från Si - ons mu - rar än.
2. För sent skall syndarn vak - na, Där ing - en mor-gon är,
3. O du i syn-den dö - de, Se den - na e - vig - het,
4. Vak upp, hör, ro - pet skal-lar: Nu är be-hag - lig tid.

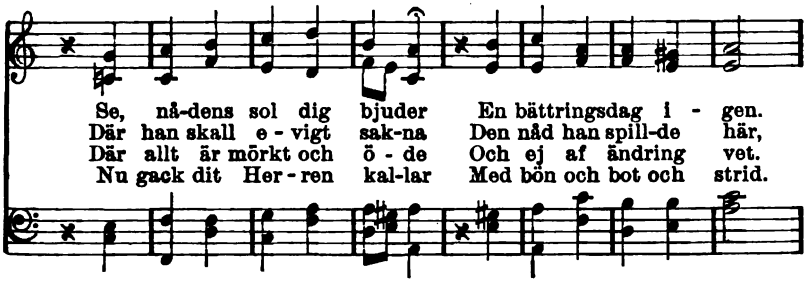

Se, nå-dens sol dig bjuder En bättringsdag i - gen.
Där han skall e - vigt sak-na Den nåd han spill-de här,
Där allt är mörkt och ö - de Och ej af ändring vet.
Nu gack dit Her - ren kal-lar Med bön och bot och strid.

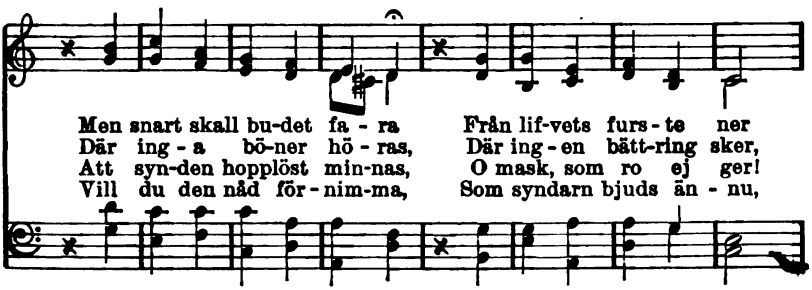

Men snart skall bu-det fa - ra Från lif-vets furs - te ner
Där ing - a bö-ner hö - ras, Där ing - en bätt-ring sker,
Att syn-den hopplöst min-nas, O mask, som ro ej ger!
Vill du den nåd för - nim-ma, Som syndarn bjuds än - nu,

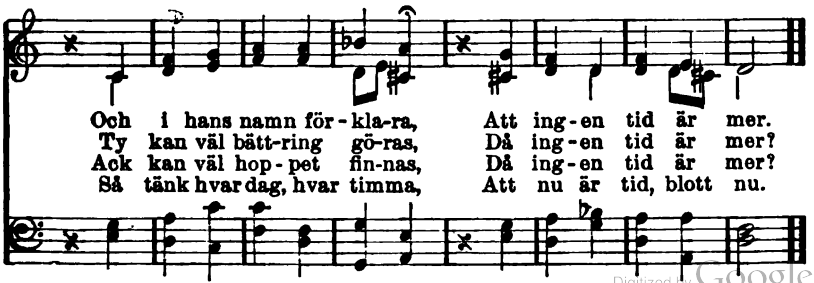

Och i hans namn för - kla-ra, Att ing - en tid är mer.
Ty kan väl bätt-ring gö-ras, Då ing - en tid är mer?
Ack kan väl hop - pet fin-nas, Då ing - en tid är mer?
Så tänk hvar dag, hvar timma, Att nu är tid, blott nu.

Digitized by Google

179. Vak upp.

LINA SANDELL. Ur "Ahnfelts sånger."

1. Vak upp, vak upp, hör på, ack hör ett bud I - från din
2. Han sö - ker dig, och du slår dör-ren till, Han klappar
3. Än är det tid, men kan-ske blott i dag, Än står han

ko - nung, från din Herre Gud. Han, som dock främst har rätten till ditt
än, och du ej öppna vill. Men tänk, om så du honom bortgå
där och hviskar: det är jag. För-spill då ej den dy - ra nå-da-

hjär-ta, Han sö-ker dig måhän-da än med smär-ta.
lå - ter, Att ald-rig, ald - rig mer han kommer å - ter!
ti - den, Den är så vik - tig, men så snart för-li-den.

4. Nu vill han in, förskjut ej honom då,
Betänk, att lif och död bero därpå.
Ack endast den, som har Guds son, har lifvet,
Ty lifvet är Guds son, så står det skrifvet.

5. Se, nu är salighetens dag, se, nu
Står himlen dig till buds. Hvi dröjer du?
Tänk, om du snart inför din Herre träder,
Och han får se dig utan bröllopskläder!

6. O fly i tid till Herren Jesus Krist,
Han ensam är din frälsare förvisst.
Han ensam kan ditt onda hjärta rena,
Och reningsmedlet är hans blod allena.

Digitized by Google

180. Hvar är du?

LINA SANDELL. O. AHNFELT.

1. Hvar är du? Hvar är du? Hvart skyn - dar du hän, O
2. Hvar är du? Hvar är du? Ack trif - ves du än Där-
3. När vill du då bör - ja att sö - ka den Gud, Som
4. Så tänk ej: än ly - ser ju so - len så klart, Än
5. Din tid är dock Her-rens, det blif - ver där-vid, Du

mänska, som dväljes i gru - set? Hvar döl - jer du dig i-bland
u - te i syn-den och flär - den? För - ak - tar du än - nu din
snart skall din do-ma - re blif - va? När vill du då bör - ja att
är det för ti - digt att bör - ja. Min Her - re, han kommer dock
kan ej en dag den förläng - a. Nu, nu får du kom-ma, nu,

lust-gårdens trän? Träd fram för din Her-re i lju - set.
him-mel-ske vän, För-dju - pan-de dig ut - i värl - den,
ak - ta hans bud Och rätt i hans ord ho-nom gif - va?
ic - ke så snart, Nog hin - ner för sjä - len jag sör - ja.
nu är det tid, Men en gång han dörren skall stäng-a,

Så ro - par den him - mel - ska rös - ten.
Den värld, som är fjär - ran för Her - ren?
Nu är den be - hag - li - ga ti - den.
Nu vill jag ha gläd - je i värl - den.
Och då är för sent bör - ja klap - pa.

Digitized by Google

181. Vid stängda hjärteporten.

W. W. How. E. Husband.

1. Vid stäng-da hjär-te - por - ten Du står, o Je - sus kär,
2. O Her - re kär, du klap - par Med ge - nombor-rad hand,
3. Så kom, o Her-re Je - sus, Du, som för mig blef död,

Så tå - ligt kvar och vän - tar Att in få kom-ma där,
Och i din hel - ga pan - na Syns ärr af tör - nets tand.
Kom att mig allt för - lå - ta Och fräl - sa mig ur nöd.

Att ljus och glädje spri - da Ut - i det mör - ka rum,
O kär - lek u - tan li - ke, Som ic - ke trött - nat har
Jag kan ej läng-re drö - ja, Jag öpp - na vill: kom in,

Att he - la sam - vets-så - ren Med e - van - ge - li - um.
Att sö - ka och att kal - la Det får, som vil - se far!
Kom in, o Her - re Je - sus, Och blif för e - vigt min.

Digitized by Google

182. I den sena midnattsstunden.

A. C. Coxe. A. L. Skoog.

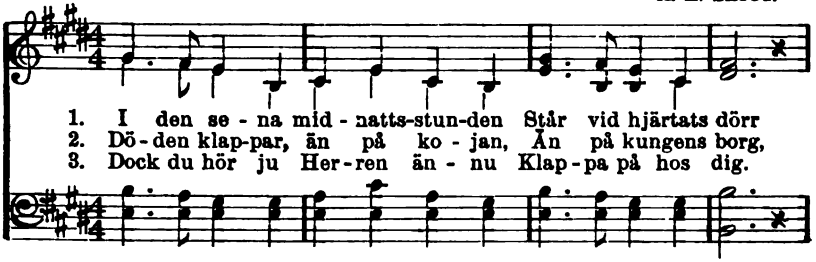

1. I den se - na mid - natts-stun-den Står vid hjärtats dörr
2. Dö - den klap-par, än på ko - jan, Än på kungens borg,
3. Dock du hör ju Her-ren än - nu Klap - pa på hos dig.

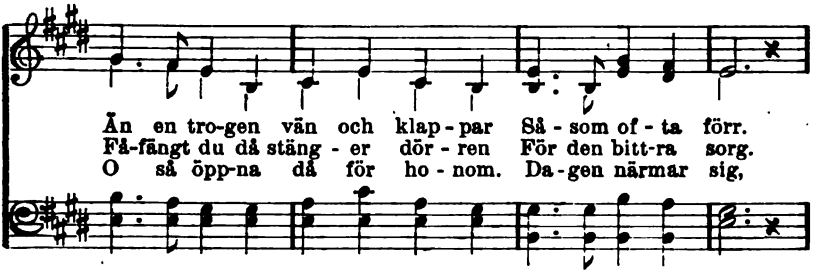

Än en tro-gen vän och klap - par Så - som of - ta förr.
Få-fängt du då stäng - er dör - ren För den bitt-ra sorg.
O så öpp-na då för ho - nom. Da - gen närmar sig,

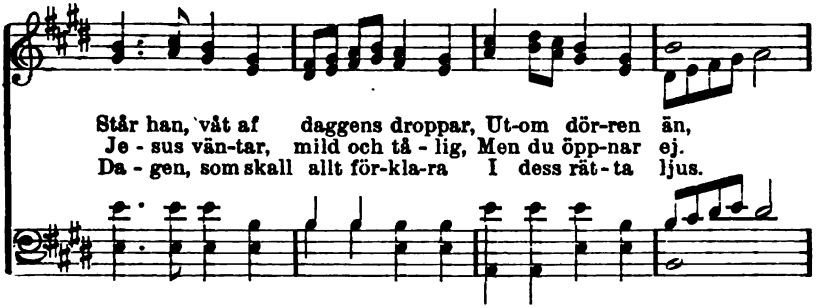

Står han, våt af daggens droppar, Ut-om dör-ren än,
Je - sus vän-tar, mild och tå - lig, Men du öpp-nar ej.
Da - gen, som skall allt för-kla-ra I dess rät - ta ljus.

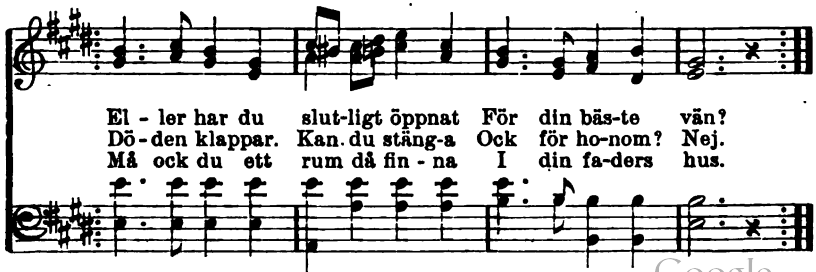

El - ler har du slut-ligt öppnat För din bäs-te vän?
Dö - den klappar. Kan du stäng-a Ock för ho-nom? Nej.
Må ock du ett rum då fin - na I din fa-ders hus.

Used by per. A. L. Skoog, owner of copyright.

Digitized by Google

183. Jesus dig kallar.

N. F. C. M. Frykman.

1. Hör, hu-ru frids-ro-pet skal - lar, Det är en hälsning till
2. Hvar-fö - re nu ic - ke vän - da Om från den far-li - ga
3. Fort di-na da-gar för - svin - na, Snart du vid döds-flo-dens
4. Je - sus ditt hjär-ta vill ä - ga, Han blott har rät-ten där-
5. Kän-ner du vän - li - ga han - den, Klap-pan-de än så-som

dig. Je - sus dig in - ner - ligt kal - lar
stråt, Som på all gläd - je gör än - da,
strand Skall öf - ver - gif - ven dig fin - na
till. O hu - ru kan du väl sä - ga:
förr? Det är den tro - fas - te an - den,

In på den lef-van-de stig. Hör du den kal-lan - de
By - ter ditt lö - je i gråt?
Ut - om i fräl-sa-rens hand.
Ho - nom jag tjä-na ej vill.
Öpp - na, o öpp-na din dörr.

röst Djupt i ditt längtan-de bröst, Hör du den

Used by per. N. Frykman, owner of copyright.

Digitized by Google

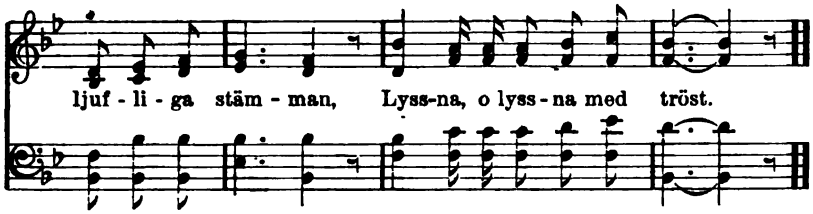

184. Du, som ännu drömmer.

TERNSTRÖM. Ur "Ahnfelts sånger".

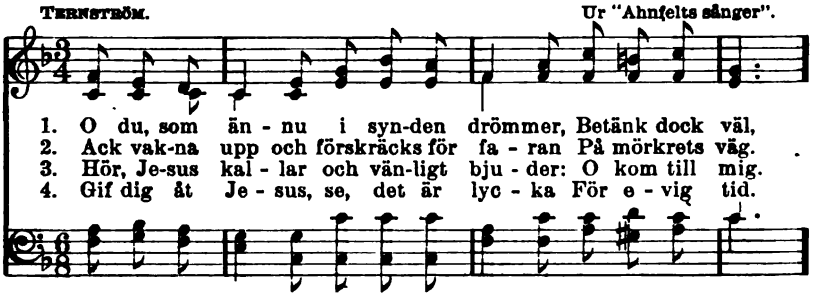

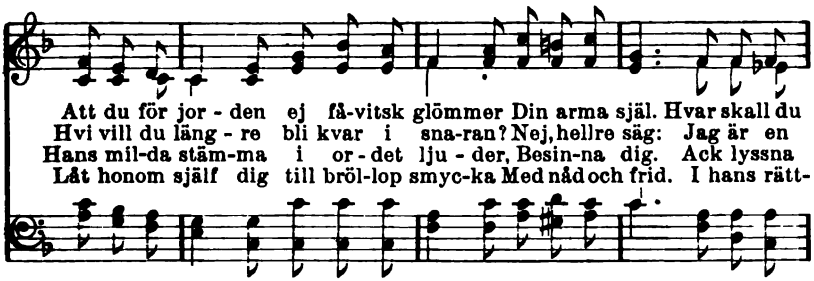

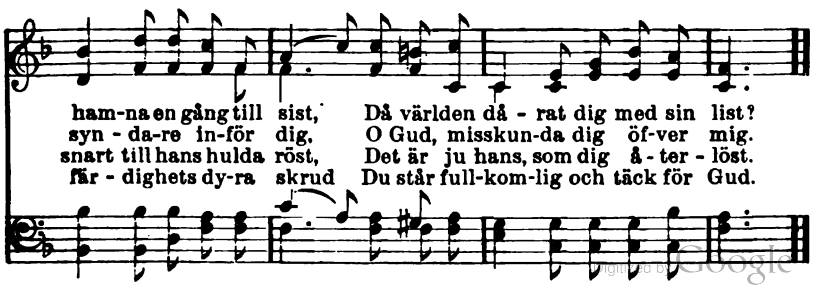

Digitized by Google

185. Har du mod?

LINA SANDELL. Ur "Ahnfelts sånger."

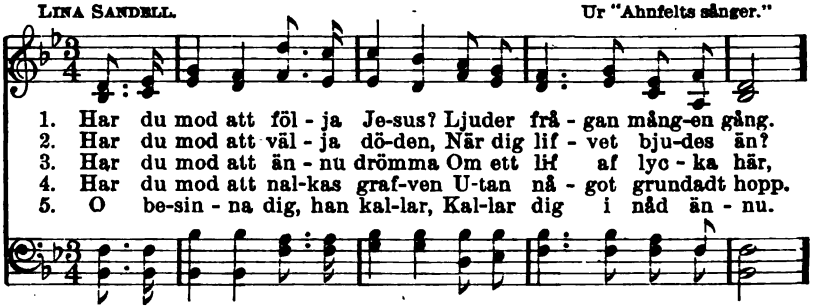

1. Har du mod att föl - ja Je-sus? Ljuder frå - gan mång-en gång.
2. Har du mod att väl - ja dö-den, När dig lif - vet bju-des än?
3. Har du mod att än - nu drömma Om ett lif af lyc - ka här,
4. Har du mod att nal-kas graf-ven U-tan nå - got grundadt hopp.
5. O be-sin - na dig, han kal-lar, Kal-lar dig i nåd än - nu.

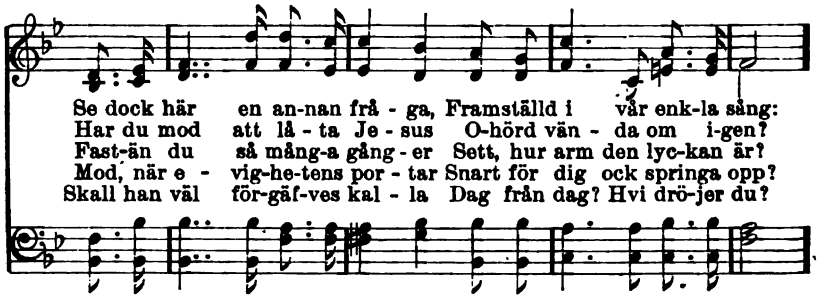

Se dock här en an-nan frå - ga, Framställd i vår enk-la sång:
Har du mod att lå - ta Je - sus O-hörd vän - da om i-gen?
Fast-än du så mång-a gång - er Sett, hur arm den lyc-kan är?
Mod, när e - vig-he-tens por - tar Snart för dig ock springa opp?
Skall han väl för-gäf-ves kal - la Dag från dag? Hvi drö-jer du?

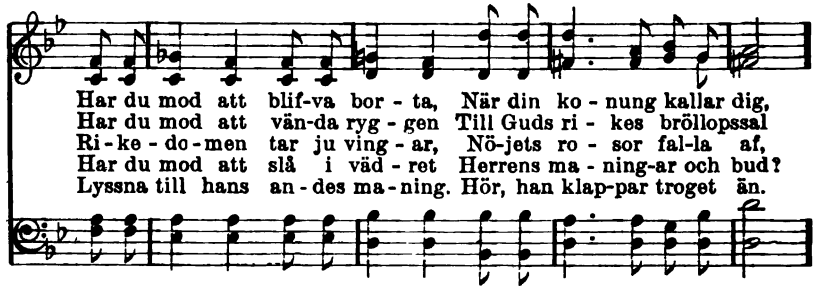

Har du mod att blif-va bor - ta, När din ko - nung kallar dig,
Har du mod att vän-da ryg - gen Till Guds ri - kes bröllopssal
Ri-ke - do-men tar ju ving - ar, Nö-jets ro - sor fal-la af,
Har du mod att slå i väd - ret Herrens ma - ning-ar och bud?
Lyssna till hans an - des ma - ning. Hör, han klap-par troget än.

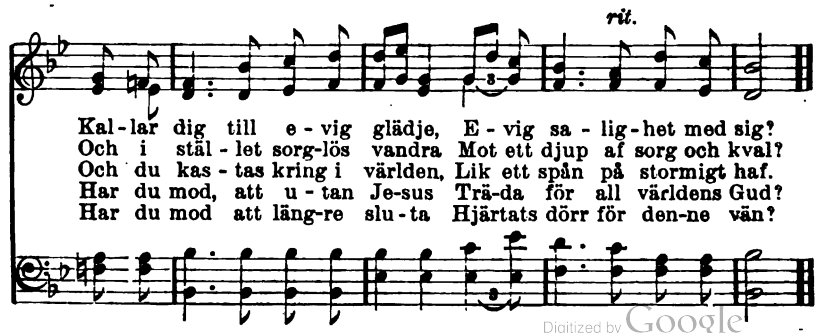

Kal - lar dig till e - vig glädje, E - vig sa - lig - het med sig?
Och i stäl - let sorg-lös vandra Mot ett djup af sorg och kval?
Och du kas - tas kring i världen, Lik ett spån på stormigt haf.
Har du mod, att u - tan Je-sus Trä-da för all världens Gud?
Har du mod att läng-re slu - ta Hjärtats dörr för den-ne vän?

Digitized by Google

186. Rum för Jesus.

L. W. M. C. C. WILLIAMS.

1. Har du in-tet rum för Je - sus, Hvilken gaf sitt lif för dig?
2. Rum för nöjen, rum för värl-den, Ja, för synden, flärden med,
3. Har du ingen tid för Je - sus, När i nåd han kallar dig?
4. Off - ra rum och tid för Je - sus, Snart är nådens dag för-bi.

Han nu klappar på ditt hjärta, Hvis-kar: Själ, låt upp för mig.
Men blott icke rum för Je - sus, Hvil-ken döden för dig led!
Ve dig då, ty han kanhän-da Mer ej lå-ter hö - ra sig!
Om du nåden från dig skjuter, O hur skall ditt slut då bli?

Rum för Jesus, ärans ko - nung! O låt upp, bjud honom in.

Salighet han med sig fö - rer, Ja, hans härlighet blir din.

Copyright, 1878, by James McGranahan. Renewal, 1906. Used by per.

Digitized by Google

187. Lefver du?

LINA SANDELL. Svensk melodi.

1. Lef - ver du det ny - a lif - vet Ut - i Je - su
2. Lef - ver du än - nu må - hän - da Syn-dens ty - gel-
3. Men ett lif i syn - den är ju Blott en död, en
4. Bed, att Je - sus måt - te väc - ka An - dens ny - a

Kris - ti tro? Är ditt namn i him - len skrif - vet,
lö - sa lif, Tän-ker ej på lif - vets än - da,
sä - ker död. U - tan lif i Kris - tus är du
lif hos dig Och det syn - da - lif - vet släc - ka,

Skall du i Guds ri - ke bo? O jag frå - gar dig än - nu:
Blott på värl-dens tidsför - drif? O jag frå - gar dig än - nu:
Ständigt stadd i dö-dens nöd. Där - för frå - gar jag dig nu:
Hvil-ket fö - der död af sig. Frå - ga dig hvaren - da dag:

Lef - ver du? O jag frå - gar dig än - nu: Lef - ver du?
Lef - ver du? O jag frå - gar dig än - nu: Lef - ver du?
Lef - ver du? Där - för frå - gar jag dig nu: Lef - ver du?
Lef - ver jag? Frå - ga dig hvaren - da dag: Lef - ver jag?

5. Lefver jag till Herrens ära,
I hans fruktan, stilla, nöjd?
Är ock mig hans ande nära,
Är hans ord min högsta fröjd?
Herre Jesus, kom och blif
Själf mitt lif.

6. Blif mitt lif jämväl i döden,
Som en gång mig förestår.
Hjälp mig i den sista nöden,
Att med dig jag lefva får,
Lefva som din kära brud
Sist hos Gud.

Digitized by Google

188. Skall du komma till det rum?

LINA SANDELL. TH. SÖDERBERG.

1. Skall du kom-ma till det rum Je - sus dig be - redt?
2. Allt är re - do ock för dig, Vä - gen är ock fri.
3. Men hvad bå - tar dig till slut Så o-säg - lig nåd,
4. Myc - ket kan du mis-ta här, Men få mer i - gen:
5. Lys - te i - del solsken ock På din lef - nads - stig,

Skall du se den här - lig-het In - tet ö - ga sett?
Men betänk, om du än-då Skul - le bor - ta bli.
Ja, ett rum be - stämdt åt dig I Guds kär - leks - råd,
Gåf - vor af hvad namn som helst Och hur dy - ra än,
Lo - ge he - la värl - den än Strå - lan-de mot dig,

Skall du få din se - gerpalm Och din har - pa där?
Je - sus dött så visst för dig Som för hvar och en,
Om du ald - rig, ald - rig skall Hin - na det en gång
Men ditt rum i him - len mist, Allt du mist med det,
Ha - de du ock skö - tet fullt Af all lyc - ka här,

O be-sin - na dig i dag, Me - dan tid än är.
Och dig ly - ser ju än - nu Or - dets san-nings - sken.
Och få stäm - ma in med fröjd I de fräls - tas sång?
Väx - te i - del ro - sor sen Här i di - na fjät.
Men i him - len in - tet rum, Tänk, hur arm du är!

Digitized by Google

189. Den kostliga pärlan.

A. L. Skoog.

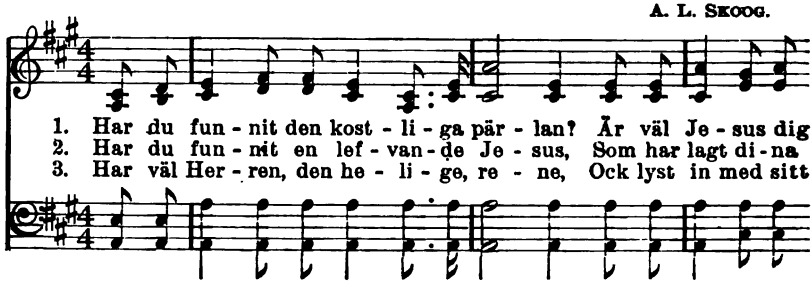

1. Har du fun - nit den kost - li - ga pär - lan? Är väl Je - sus dig
2. Har du fun - nit en lef - van - de Je - sus, Som har lagt di - na
3. Har väl Her - ren, den he - li - ge, re - ne, Ock lyst in med sitt

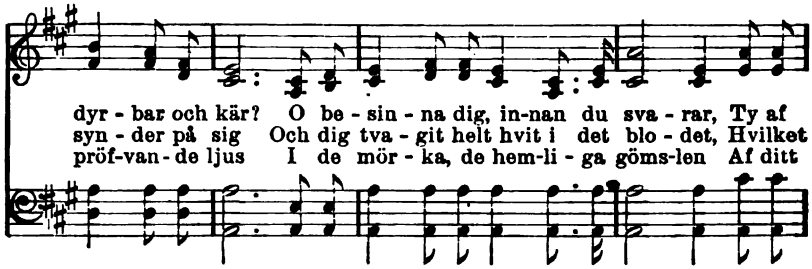

dyr - bar och kär? O be - sin - na dig, in-nan du sva - rar, Ty af
syn - der på sig Och dig tva - git helt hvit i det blo - det, Hvilket
pröf-van - de ljus I de mör - ka, de hem-li - ga göms-len Af ditt

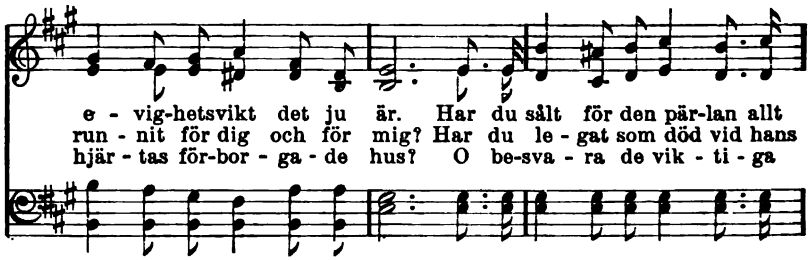

e - vig-hetsvikt det ju är. Har du sålt för den pär-lan allt
run - nit för dig och för mig? Har du le - gat som död vid hans
hjär - tas för-bor - ga - de hus? O be-sva - ra de vik - ti - ga

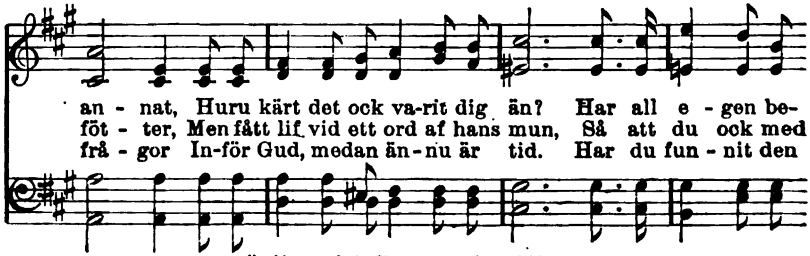

an - nat, Huru kärt det ock va-rit dig än? Har all e - gen be-
föt - ter, Men fått lif vid ett ord af hans mun, Så att du ock med
frå - gor In-för Gud, medan än - nu är tid. Har du fun - nit den

Used by per. A. L. Skoog, owner of copyright.

Digitized by Google

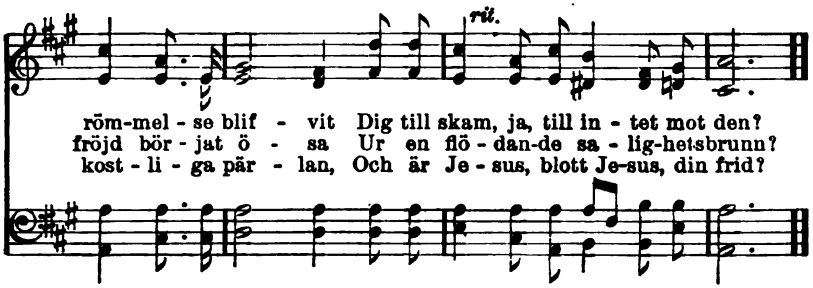

190. Nästan en kristen.

P. P. B. P. P. Bliss.

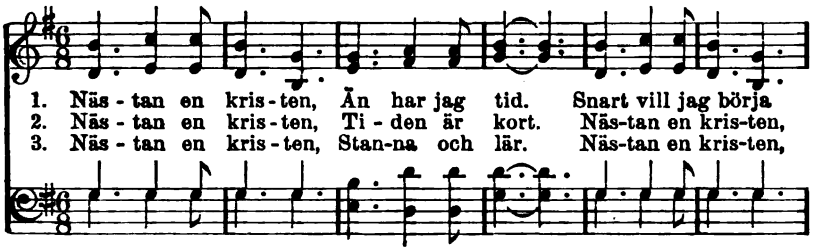

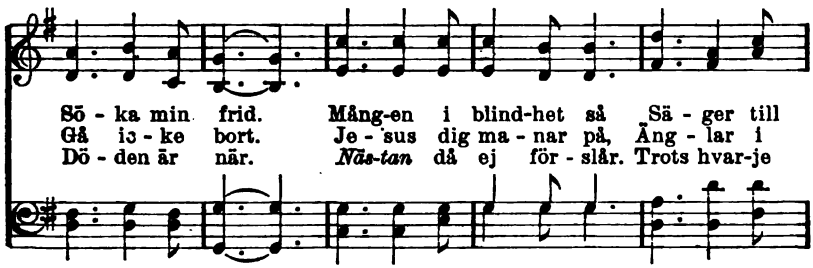

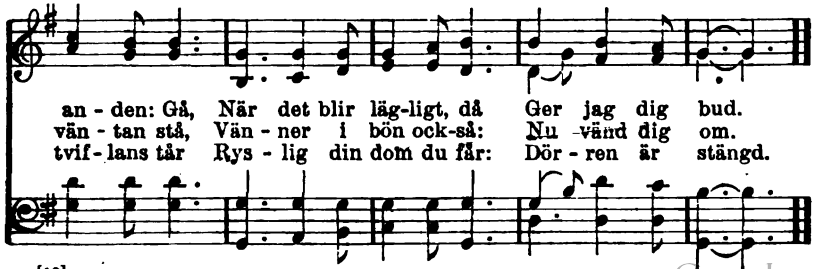

Copyright, 1902, by The John Church Co. Used by per.

Digitized by Google

191. Hvad har du i himlen?

J. Blomqvist.

1. Du, som din skatt på jor - den ä - ger, Och som har
2. Du sträf - vat trä - get, hand - lat, spa - rat Och nu med
3. Och om du vun - ne he - la värl - den, Men to - ge
4. Och du, som ic - ke lyc - kats sam - la På den - na
5. Men frå - gar du: hur skall jag blif - va För him - len

allt ditt go - da här, Som trif-ves bäst i mam-mons
tryg - gad framtid står, Du myc-ket godt åt dig för-
ska - da till din själ, Hvad halp det väl? Snart sis - ta
jord dig nå - gon skatt, Men än - nu dväljs bland dem, som
rik? så hör och lär: Du mås - te Je - sus hjär - tat

lä - ger Och tror, att lyc - kan vin-nes där, Jag frå-gar
va - rat, Som räc-ka skall i mång-a - år. Men hör, min
för - den Du mås-te gå. Be - sin - na väl: Med allt ditt
fam - la I o - trosmörk - rets hemska natt, Du dub-belt
gif - va Och tro på ho - nom som du är. Sen kan du

dig, min dy - re vän: Hvad har du väl i him-me - len?
frå - ga ly - der än: Hvad har du ut - i him-me - len?
go - da, ar - me vän, Du kan ej kö - pa him-me - len.
fat - tig är, min vän, Som in - tet har i him-me - len.
sjung - a gladt, min vän: Min skatt jag har i him-me - len.

Digitized by Google

192. Gå i din ungdoms dagar.

TH. SÖDERBERG.

1. Gå i din ungdoms da - gar, Förrn ål-dern tar dig fatt,
2. Gå, medan lif - vet ly - ser Och hjär-tat kän-nes gladt.
3. Gå, förrn af stormen sla - gen, Din ungdom viss-nar bort.

Och sök hvad Gud be - ha - gar Och köp Guds ri - kes skatt.
Gå, in - nan känslan fry - ser Och ar - men blif - ver matt.
Bygg ej på mor-gon - da - gen, Gå nu, ditt lif är kort.

Bind fast up-på ditt hjär - ta Hans sannings-pär-la klar.
Hvad kä-rast dig må va - ra På jor - den, säl-jas må.
Sök nu din Gud i or - det, Dig nu till ho-nom vänd

Att du i lust och smär - ta Må den be-hål - la kvar.
Guld, silf-ver, allt låt fa - ra Blott för att hen - ne få.
Och nu på al - tar - bor . det Ditt mor-gon - of - fer tänd.

Digitized by Google

193. I din ungdoms vår.

ALBERT JOHANSON. Ur "Ahnfelts sånger."

1. I din ung-doms vår dig åt Je - sus gif, Off - ra
2. Lif - vets silf - ver - tråd of - ta brus - tit har, Just då
3. Må ej värl-dens fröjd, dig be - då - ra här. Ack hur
4. Fröjd, som ej för - går, en - dast Je - sus ger, Jor - dens
5. Dö - den kom-mer snart, och du måss - te gå I - från

honom blomman af ditt lif. Ver - ka Herrens verk, ti - den
ungdomsglädjen muntrast var. Mång-en ungdoms-ros dö-dens
tom dess glädje - käl - la är! Ti-dens lyx och pråi, jor-disk
gläd-jeblomster viss - na ner. Fly till Je - sus nu i din
ti - den. Säg, hur blir det då? Skall väl fräl - sa - ren e - mot-

är så kort, Snabbt som strömmen å - ren i - la bort.
äng - el bröt, Då som bäst af lef - nads-lust hon njöt.
ä - ras glans Snart ej gäl - la mer än graf - vens krans.
ungdoms vår, In - nan blek och kall du läggs på bår.
ta - ga dig, Him-lens pär - le - por - tar öpp - na sig?

Kort är lif - vets vår, Som-marn snart för - går, Skör - de-

Digitized by Google

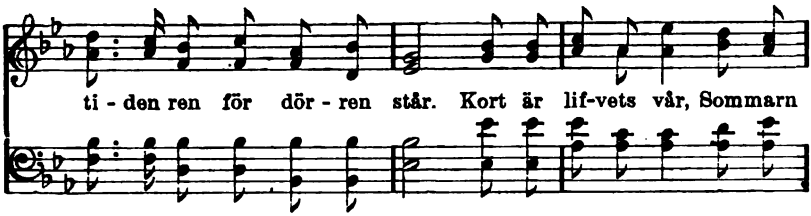

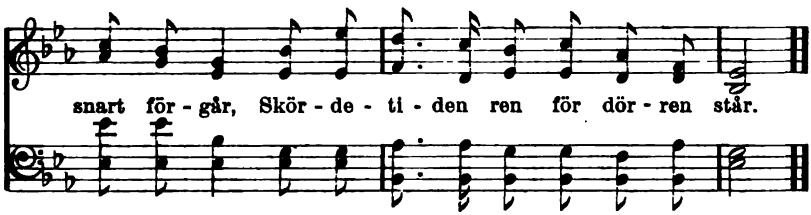

194. Ungdom i världen.

L—D. C. SJÖGREN.

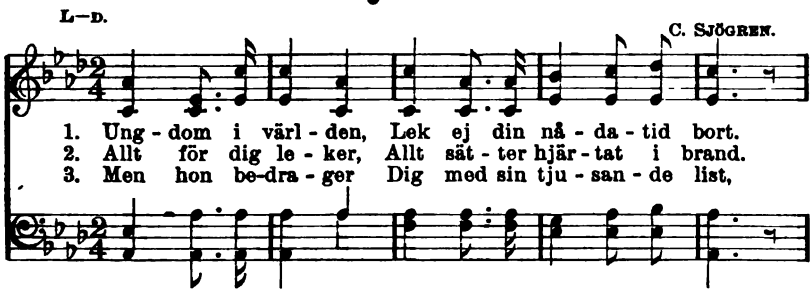

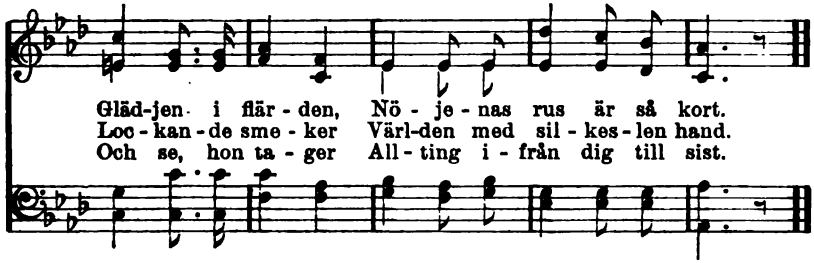

4. Stanna då, kära,
Stanna i dag för en vän.
Som vill dig lära,
Huru han älskar dig än.

5. Han vill dig rycka
Undan fördärfvet i tid.
Han gifver lycka,
Han gifver glädje och frid.

Digitized by Google

195. Hvarför ej komma nu?

G. F. R. G. F. ROOT.

1. Syn - da - re, du som vand - rar Långt borta och skild ifrån
2. Värl-den ej ro kan gif - va, Men Je-sus dig kal-lar så
3. Nu är den säl - la da - gen, Då frälsningen bju-des dig

Gud, O vill du ej nu vän - da å - - ter
blid. O hvar - för ej kom - ma till ho - nom
fritt. O skall du väl nå - den för - kas - ta?

Till ho - nom och föl - ja hans bud? Hvar - för,
Och mot - ta - ga fräls-ning och frid?
Se, va - let, ja, va - let är ditt.

hvar - för, Hvar-för ej kom - ma nu? nu?

Copyright, 1906, by The John Church Co. Used by per.

Digitized by Google

196. Till de glädjesökande.

(Melodi n:o 195.)

1. Du yngling, som vandrar i världen
Och söker i synden din fröjd,
Du kan dock i nöjenas vimmel
Ej känna dig lycklig och nöjd.
Aldrig, aldrig
Världen kan göra dig nöjd.
Endast, endast
Herren kan gifva dig fröjd.

2. Du druckit dig mätt ur de brunnar,
Som världen åt ungdomen har,
Men funnit, att ånger och blygsel
I botten af bägaren var.

3. Du funnit i ensamma stunder,
Gud talat så kraftigt till dig
Och sagt med bevekande stämma:
O yngling, gif hjärtat åt mig.

4. Säg, känner du nu ej en maning
Att vända tillbaka till Gud
Och blifva en lefvande kristen
Och hafva din fröjd i hans bud?

5. Hvi tvekar du ännu att söka
Din glädje hos frälsaren kär?
Han ensam kan gifva den sällhet,
Som evigt förblifvande är.

197. Hvem klappar?

LINA SANDELL. O. AHNFELT.

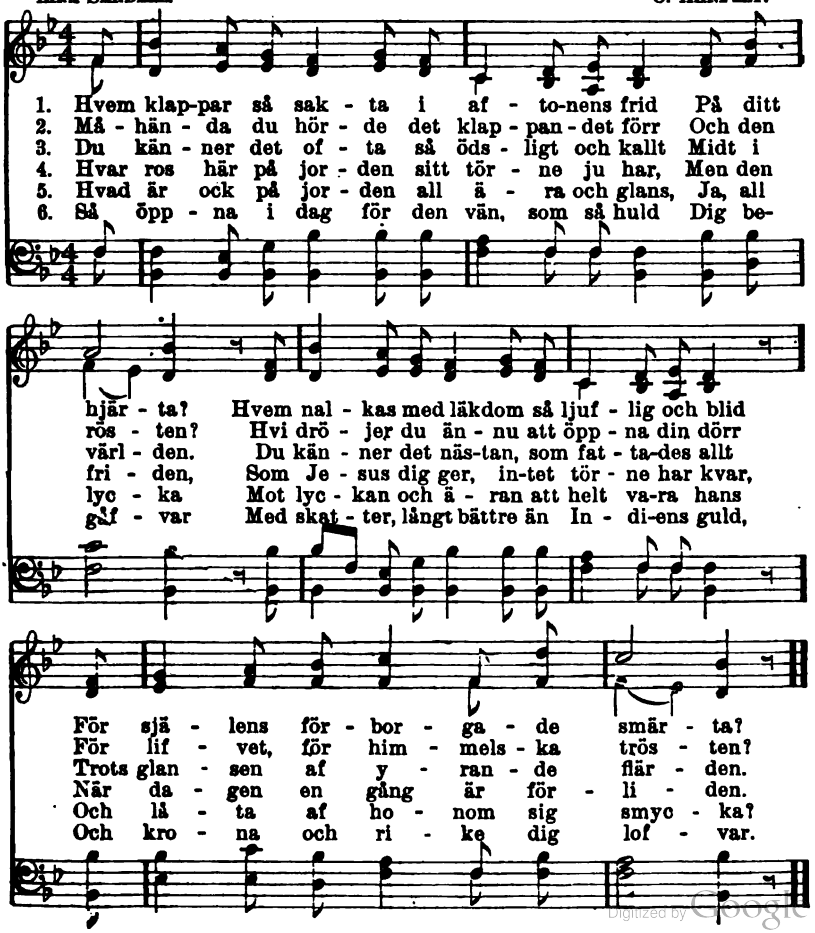

Digitized by Google

198. I lifvets vår.

ANNA ÖLANDER. R. LOWRY.

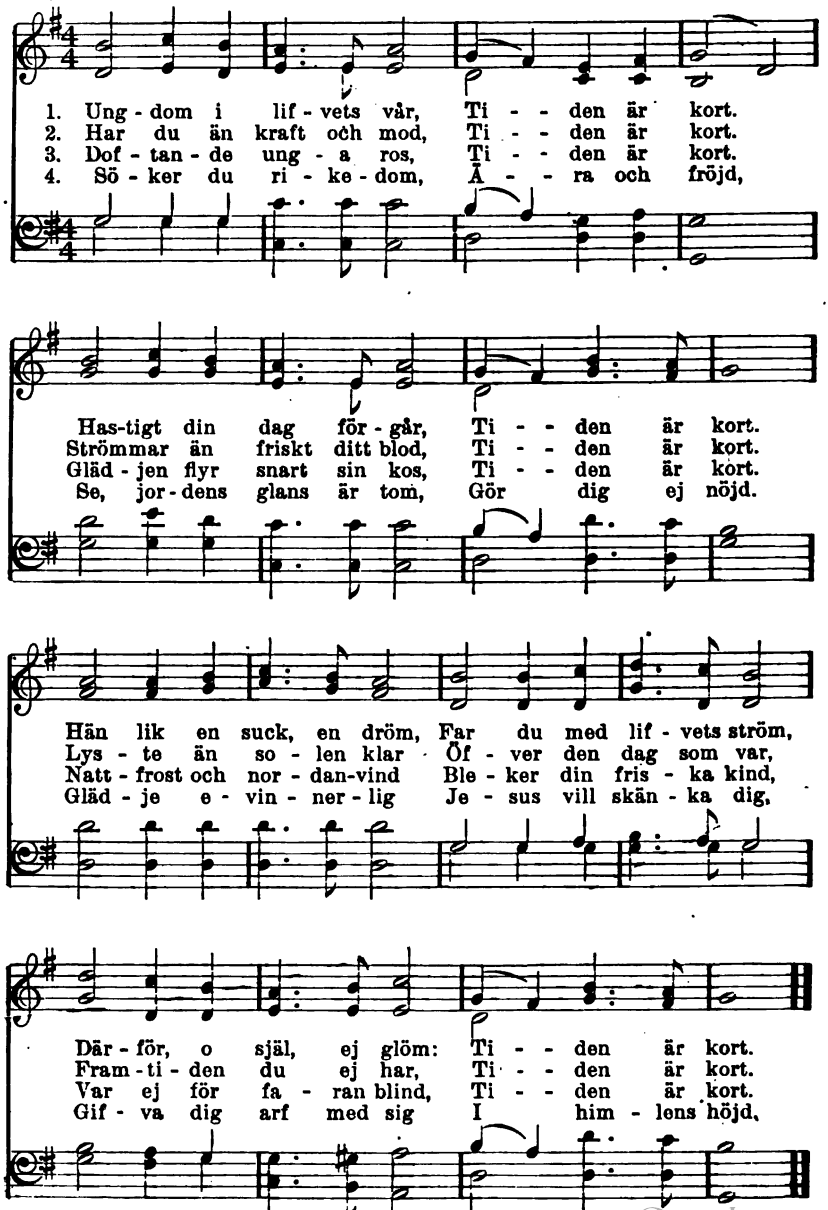

Copyright, 1899, by Robert Lowry, renewal. Used by per.

Digitized by Google

5. Ungdom i lifvets vår,
Kom till din vän.
Han väntat år från år,
Väntar dig än.
Kom, förrän stormen hård
Sköflat din rosengård,
Kom i hans trogna vård,
O kom igen.

6. Dröj ej en enda dag,
Tiden är kort.
Guds fria gåfva tag,
Tiden är kort.
Öppen står än hans famn.
Sök där din trygga hamn,
Prisa hans dyra namn,
Tiden är kort.

199. Herren står vid hjärtats dörr.

J. Blomqvist. H. Werner.

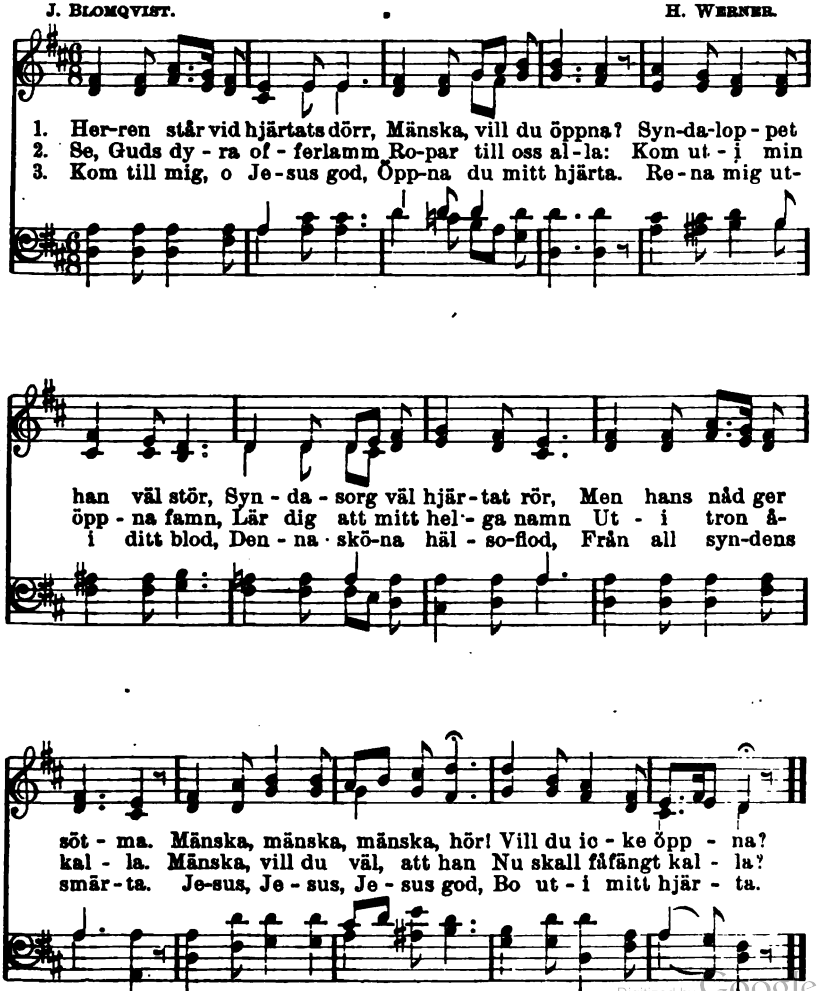

Digitized by Google

200. Jubeläret.

C. Wesley. L. Edson.

1. O låt med kraf-tigt ljud Ba - su - nen fö - ra ut
2. Se, Je - sus med sitt blod Dig köp - te e - vigt fri.
3. Du ar - ma syn - da - träl, Du kan ock fri - het få,
4. Och du, som har för - satt Din skö - na arf - ve - del,
5. Lof-sjung - en högt Guds lamm, Som syn - da - off - ret var.

Hög - tid - ligt fröj - de - bud Till al - la värl-dars slut.
Du sorgs - na själ, haf mod Och se Guds nåd här - i.
Ty för din dy - ra själ Har Je - sus dött ock - så.
Kan å - ter - få din skatt Än - nu full - kom-ligt hel.
Kun - gö - ren för hvar man Vår fräls-ning un - der - bar.

Nu ju - bel - å - ret har gått in, Nu ju - bel - å - ret

har gått in, Ack ar - me syn - da - re, vänd om.

Digitized by Google

201. Kom, ty bröllopet är tillredt.

H. Burton. P. P. Bliss.

1. Bröl - lo - pet till - redt står, Kom, här är rum.
2. Lef - van - de vat - ten här Räc - kes dig än.
3. Kom, kom till nå - dens tron, Vä - gen är fri.
4. Jor - den är ej det land, Där du skall bo,
5. Je - sus, vi kom - ma då Nu på ditt ord.

Bjud - ning - en vi - da går, Kom, här är rum.
Kom, du som törs - tig är, Kom, kom i - gen.
Ta - la med Gud i tron, Vä - gen är fri.
Ljuf - ligt en an - nan strand Vin - kar till ro.
Låt oss ett rum ock få Där vid ditt bord.

Bör - dan du skall bli kvitt, Fa - dern dig häl - sar fritt:
Tu - sen och tu - sen visst Här druc - kit lif, men brist
Du skall ej va - ra träl, Gå då till Gud, o själ,
Gam - la och ung - a där Fin - na hvad lof - vadt är
Fräls oss från syn-dens nöd, Gif oss det rät - ta bröd,

Son, se, allt mitt är ditt. Kom, här är rum.
Ald - rig dock blir till sist. Kom, kom i - gen.
Tro - get i ve och väl, Vä - gen är fri.
Hem - ma hos Her - ren kär. Sa - li - ga ro!
Hjälp oss i lif och död Ef - ter ditt ord.

Copyright, 1904, The John Church Co., Used by per.

Digitized by Google

202. Konungens ärende.

E. T. CASSELL. F. H. CASSELL.

1. Jag är en främling här Ut - i ett fjär-ran land, Mitt hem är
2. Du kan ej gäl - da, nej, Din sto - ra syn-daskuld. Tag mot den
3. Mitt hem är skö - na - re Än Sa-rons he - la prakt. Där al - las
4. Det hemmet kan bli ditt, O själ, om blott du vill Ge syn - da-

of - van där På him - lens gyll - ne strand. Och nu ett
skatt, som ej Be - ta - las kan med guld. Ty om du
fräl - sa - re Nu härs - kar med all makt, Och där de
tjäns-ten kvitt Och tro - get lyss - na till Den röst, som

bud jag har Att bring - a en och hvar, Ett här - ligt
det ej gör, Ut - i din synd du dör, Så ly - der
hel - gon få Med fröjd för tro - nen stå, Som här ge
kal - lar dig Att gå den skö - na stig Till e - vig

budskap från min kung. Och det - ta är det bud jag har
do-men från min kung.
hyllning åt min kung.
ä - ra hos min kung.

Copyright, 1902, by E. O. Excell. Used by per.

Digitized by Google

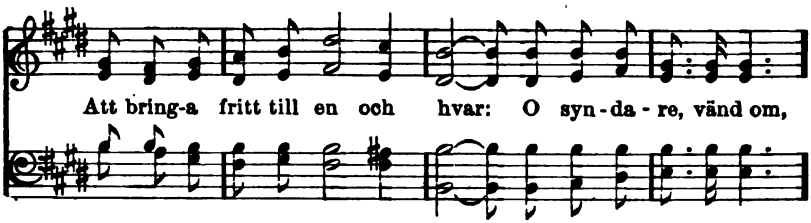

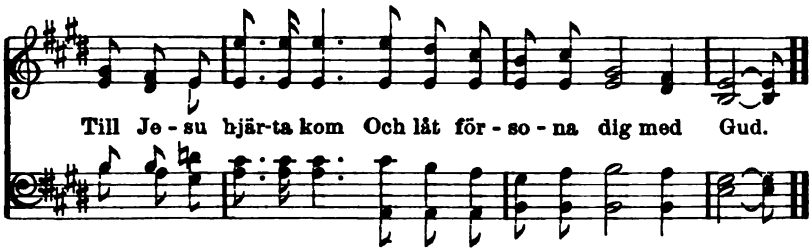

203. Hör faderns röst i dag.

S. F. Smith. L. Mason.

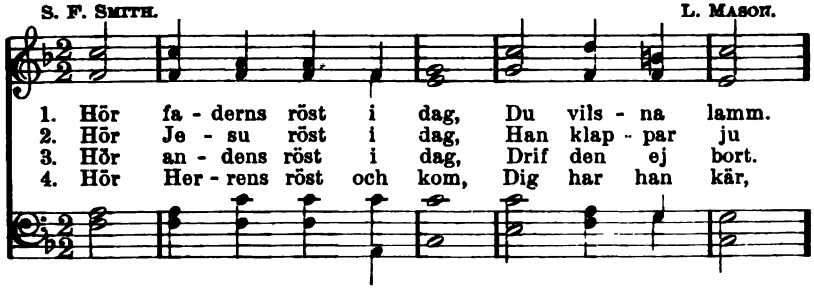

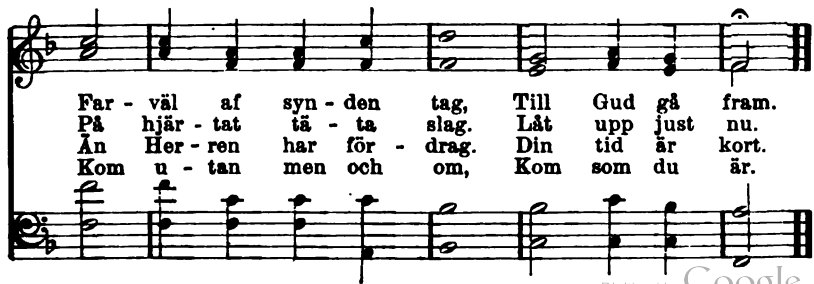

Digitized by Google

204. Kom just nu.

N. FRYKMAN. A. L. SKOOG.

1. Ack ar - ma barn, som än - nu vandrar fjär - ran I-
2. Säg, hu - ru läng - e skall han få-fängt bi - da Att
3. O kom just nu till Je - su öm-ma hjär - ta, Ty

från din Gud och ej ditt väl för - står, Hör nu en nå - des-
dig ut - i sin famn få slu - ta in? Hur läng - e kan ditt
där finns nåd, som all din synd bort-tar, En lä - ke-dom, som

bjudning i-från Herren, Den kärleksvarm ifrån hans hjärta går:
ar - ma hjärta li - da Att vara hårdt och kallt för vännen din?
he - lar all din smärta, Och frid för al-la di - na lef-nadsdar.

Kom hem, mitt barn, och allt blir väl i - gen,
Skall du väl bort i mör - ka ku - lan gå,
Ja, allt blir väl, om du blott kom-mer nu.

Used by per. A. L. Skoog, owner of copyright.

Digitized by Google

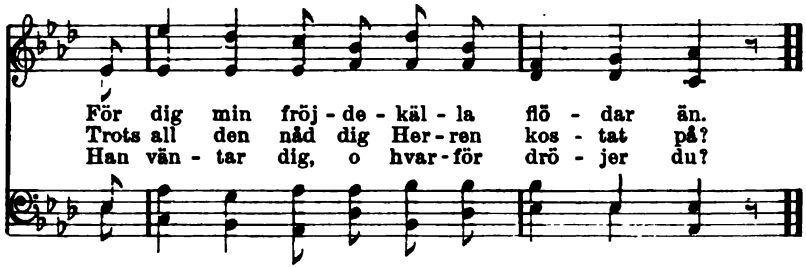

205. En hälsning från Herren.

F. M. JOHNSON. J. A. HULTMAN.

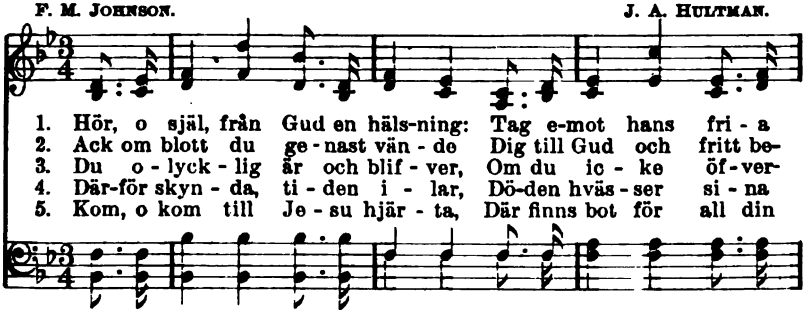

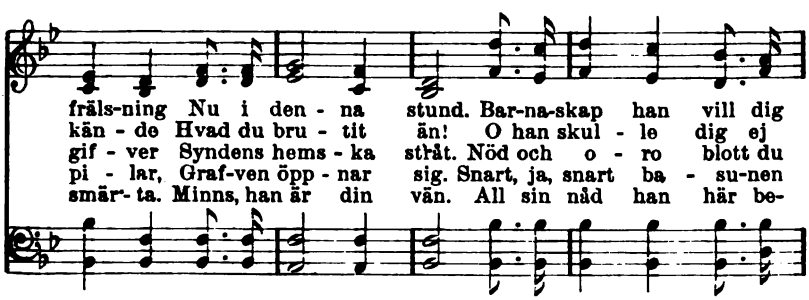

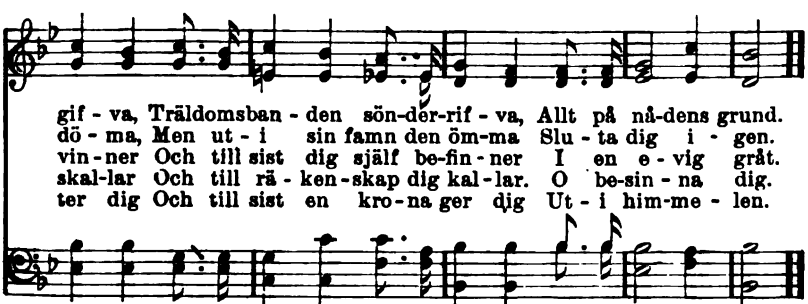

Copyright, 1908, by J. A. Hultman.

Digitized by Google

206. Kom, gå med oss.

J. J. DANIELS. J. R. MURRAY.

1. Her - ren Je - sus ut - i nåd Le - der oss till himmelen, Och han
2. Ge - nom ök-nen vild och svår Fö - rer han vårt pilgrimståg, Där-för
3. Je - su star-ka fräl-sarhand Oss be-skyddar i - från fall, Sli - ter
4. Snart på Kanaans säl - la strand Stå vi fri - a från all nöd, Ty vi

he-ter kraft och råd. Kom, gå med oss. Ing - en suc-kan el - ler pust
säkert hem det går. Kom, gå med oss. Ge-nom fa - ror och besvär
al - la syndens band. Kom, gå med oss. Då enhvar nu bju-des fram
le-das af Guds hand. Kom, gå med oss. Snart vi ä - ro hemma, då

Hö - res på den säl - la kust, U - tan frid och fröjd och lust.
Le - der han oss tro - get här Och ut - i sin famn oss bär.
Till det blö - dande Guds lamm, Kom med all din synd och skam,
Vi på gyll - ne ga - tor gå Och på him - la-har - por slå.

Kom, gå med oss. Kom, gå med oss, kom, gå med oss, Kom och
Kom, gå med oss.
Kom, gå med oss.
Kom, gå med oss.

Used by per. Brainard & Sons, owners of copyright.

Digitized by Google

räck oss nu din hand Och följ med till himlens land. Kom, gå med oss,

kom, gå med oss, Till det säl - la Kanaans land kom, gå med oss.

207. Hvem som helst.

N. F. N. FRYKMAN.

1. Hvem som helst Kan bli frälst, Blott till Gud han vän - der.
2. Röf - va - re, Fa - ri - sé, Syn - da - re och from-ma,
3. Här är rum, Mång - a rum, Du - ka - de stå bor - den

Det - ta bud Sän - der Gud Ut i al - la län - der.
Hvem, som vill Lyss - na till, Får till bröl - lop kom-ma.
För hvar själ, Märk det väl, Up - på he - la jor - den.

4. Se, Guds lamm
Går här fram
För att lif dig gifva.
Arma barn,
Syndens garn
Vill han sönderrif a.

5. Hör, han ber,
Ömt han ber:
Gif mig nu ditt hjärta.
Dig jag vill
Höra till
Uti lust och smärta.

6. O vänd om,
Skynda, kom
Till din fader åter.
Fatta mod,
Gud är god,
Synder han förlåter.

7. Ja, vår Gud
Sänder bud
Ut i alla länder:
Hvem som helst
Kan bli frälst,
Blott han hemåt vänder.

Used by permission.

Digitized by Google

208. Jesus kallar dig.

A. G. S. A. G. Sporrong.

1. Je - sus kal - lar dig så ömt, O vänd om, skynda kom.
2. Än vid hjär-tats dörr han står Klap-pan-de, vän-tan - de,
3. Se, han i Get - se - ma - ne Fal-ler ner, ängs-las, ber,
4. Kä - ra själ, hvi drö-jer du? Ti-den flyr, ack så dyr!

Fast du tro - löst ho-nom glömt, Nåd han ger.
För ditt väl hans hjär - ta slår. Kom i - gen.
Se hans blod-svett, kval och ve Just för dig.
Till din Je - su hjär - ta nu Kom i - gen.

Hör du ej hans mil - da röst, Som med blod dig
Se hans mil - da kors - ge - stalt, Som för dig har
Som ett men-löst of - fer - lamm, Höljd i mör - ker,
Läm - na syn-dens hems - ka stig, Me - dan Her - ren

å - ter - löst Och nu bju-der nådens tröst? O kom, han ber.
off - rat allt. Kan du stö - ta bort så kallt Din bäs - te vän?
hån och skam, Blö-der han på korsets stam För dig och mig.
kal-lar dig Till en e - vig fröjd hos sig I him-me - len.

Used by per. A. G. Sporrong, owner of copyright.

Digitized by Google

209. Tro blott ordet.

J. H. S. J. H. Stockton.

1. Kom, du som trycks af synd och skuld, Hos Herren finns för - skoning.
2. Ty Je - sus göt för dig sitt blod, Be-nådning han dig gif - ver.
3. Han vä - gen är och san-ning-en, Han e - vig ro dig skän-ker.
4. Så kom och låt oss hand i hand Från världens lust oss vän - da

Han ger dig frid och är dig huld, Ja, han är din för - so-ning.
Så ba - da i den dy - ra flod, Och hvit som snö du blif-ver.
O vill du ej be - fri - as än Från syndens våld och rän-ker?
Och skyn - da till det säl - la land, Där gläd-jen ej skall än - da.

Tro blott or - det, tro blott or - det, Tro på Je - sus nu.

Han vill fräl - sa, vill dig fräl - sa, Vill dig fräl - sa nu.

Digitized by Google

210. Se och lef.

A. M. HULL. E. G. TAYLOR.

1. En blick på den kors - fäs - te lif - vet dig ger, Ja, just
2. Hvi kom han väl hit för att bä - ra vår synd, Om din
3. Ej med di - na tå - rar, din ång - er och bön, Blott i
4. Så tag då med fröjd ut - af Je - sus med ens, Då han

nu där är lif ock för dig. Så se, kä - ra själ, och så
bör - da ej ock - så han tog? Hvi flöt från hans si - da det
blo - det för - so - ning du får. Ack sa - lig du är, om du
e - vi - ga lif - vet dig ger. Då han, din rätt-fär - dig-het,

blif - ver du frälst, Se på ho - nom, som off - ra - de sig.
re - nan - de blod, Om ej äf - ven för dig det är nog?
strax med din tyngd Ut - af syn - der till fräl - sa - ren går.
lef - ver, så vet, Att i e - vig - het dör du ej mer.

Se, se, se och lef. En blick på den kors - fäs - te

Used by per. The Biglow & Main Co., owners of copyright.

Digitized by Google

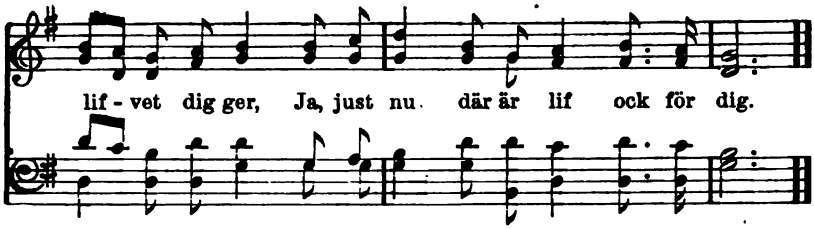

211. Än finns det rum.

H. Bonar. Ira D. Sankey.

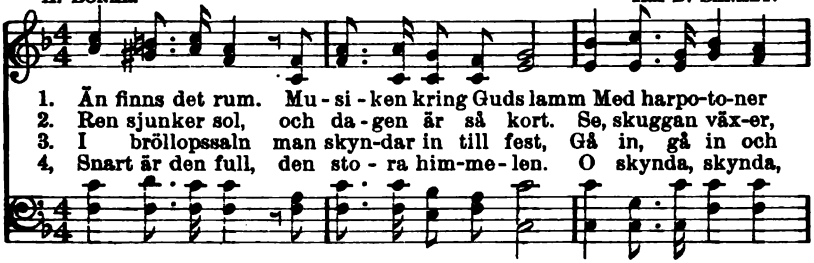

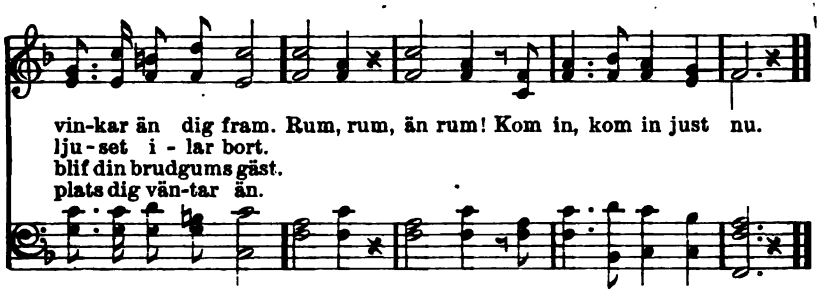

5. Än finns det rum. Se, nådens dörr ännu
Dig öppen står. Ack själ, hvi dröjer du?

6. All himlens fröjd dig bjuds. Gå in, gå in.
Dig änglar vinka, skynda, kronan vinn.

7. Guds kärlek än så ljufligt kallar dig.
Kom, du som dröjer, lämna syndens stig.

8. Kanske i kväll stängs dörren till, och då
Till sist det ljuder: Rum finns ej att få.
Ej rum, ej rum! Hur hemskt: ej rum att få!

Used by per. The Biglow & Main Co., owners of copyright.

Digitized by Google

212. Kom.

A. L. S. A. L. Skoog.

1. Ack säg mig, hvad menar den-na bjud-ning, Som hörs så of-ta här och där? Ty hvarhelst man kom-mer, högt det lju-der: Kom, ty allt nu re-do är. Hör, an-den och bru-den sä-ga: kom,..... Och den som
2. Jo, det är en himmelsk bröllops-bjud-ning Från Her-ren Gud till syn-da-re. Vid sitt nå-des-bord, det e-vigt ri-ka, Hvar-je män-ska vill han se. an-den sä-ger: kom, och bruden säger: kom, Och den som
3. O kom-men, båd fat-ti-ga och ri-ka, O kom-men, I be-tung-a-de. Kom-men, o-gud-ak-ti-ga och from-ma, Ta-gen mot för-lå-tel-se.
4. A-nam-men i dag Guds kärl-leksbjud-ning, Som räc-kes fritt till en och hvar. Se, i mor-gon kan-ske dör-ren stäng-es, Hvem vill då bli läm-nad kvar?

Used by per. A. L. Skoog, owner of copyright.

Digitized by Google

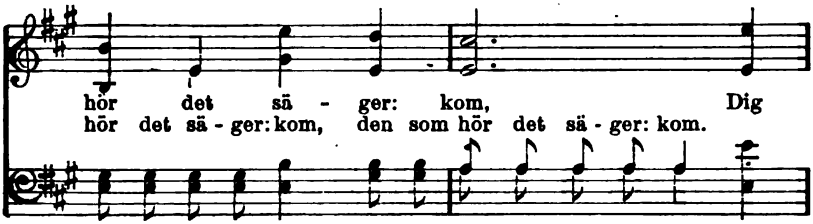

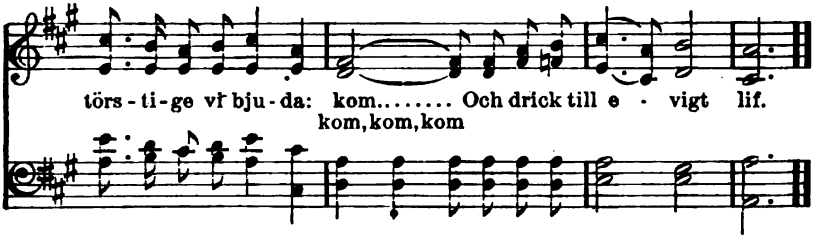

213. Öppna ditt hjärta.

Folkmelodi.

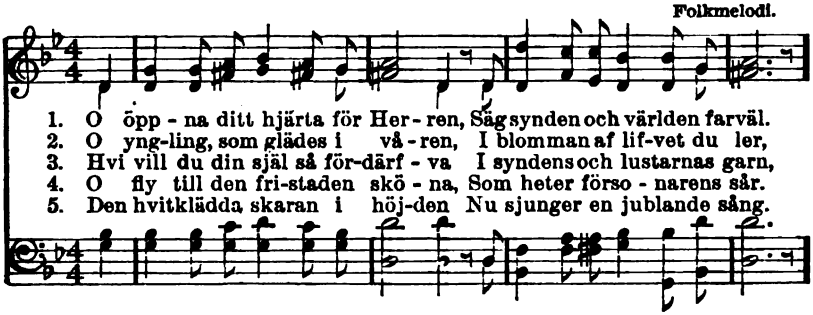

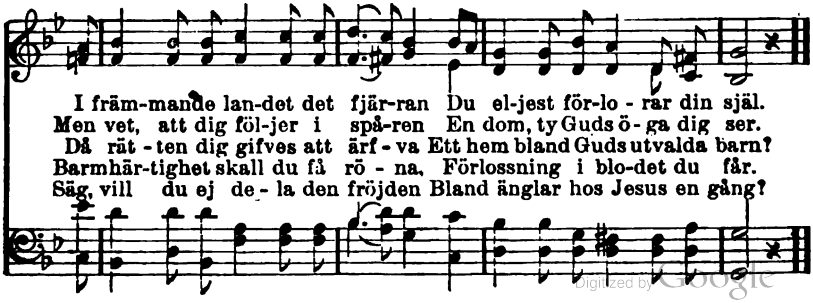

Digitized by Google

214. Fadershjärtat står öppet för dig.

A. L. S. A. L. Skoog.

1. Kä-ra själ, som gått bort från din fa-der och Gud, Faders-
Fast du tram-pat Guds kär-lek och trot-sat hans bud, Faders-
2. Kom just så-dan du är med din synd och din skam, Faders-
Är du lik-nöjd och hård, o så träd än-dock fram, Faders-

hjär-tat står öp-pet för dig.
hjär-tat står öp-pet för dig. Up-på lus-tar-nas torg
hjär-tat står öp-pet för dig.
hjär-tat står öp-pet för dig. Är du fat-tig och arm

du din arf-del för-satt, Fridens lam-pa har slock-nat i
och ej vet nå-gon råd, Är din kläd-nad o-ren, ja, hvar-

syn-dens natt. Dock hur väl, du kan än få till-
en-da tråd, Skyn-da hem-åt, ja, skyn-da, ty

ba-ka din skatt, Fadershjär-tat står öp-pet för dig.
märk, hvilken nåd: Fadershjär-tat står öp-pet för dig.

Used by per. A. L. Skoog, owner of copyright.

Digitized by Google

3. Se, din fader som fordom är ännu din vän,
Fadershjärtat står öppet för dig.
Och han ropar hvar dag: O mitt barn, kom igen,
Fadershjärtat står öppet för dig.
Han vill varkunna sig och tillsäga dig tröst,
Han vill trycka dig ömt till sitt hulda bröst,
I sin barnkrets han längtar få höra din röst,
Fadershjärtat står öppet för dig.

4. Fadershuset är rikt, o hvi hungrar jag då?
Fadershjärtat står öppet för mig.
Jag vill uppstå och hem till min fader nu gå,
Fadershjärtat står öppet för mig.
Jag till honom vill säga: Min Gud och min far,
Inför dig och mot himlen jag syndat har,
Men jag kommer och ber, att du mig emottar.
Fadershjärtat står öppet för mig.

215. Här är ännu rum.

LINA SANDELL. (?) T. HASTINGS.

1. Den port är trång och smal den stig, Som till Guds ri - ke bär. Dock är där än - nu rum för dig, För dig, e - ho du är, För dig, e - ho du är.
2. Se, him - len är ej än - nu full, Än är där rum för dig. I Je - su namn, för Je - su skull Dess por - tar öpp - na sig, Dess por - tar öpp - na sig.
3. Fast tu - sen si - nom tu - sen stå I hvi - ta klä - der där, Af Her - rens nåd åt dig ock - så Ett rum för - va - radt är, Ett rum för - va - radt är.
4. I Je - su hjär - ta där är rum Och i hans pa - ra- dis. Så lär mig e - van - ge - li - um, Gud va - re där - för pris, Gud va - re där - för pris.

5. Gud vare pris, att äfven jag
Får i den staden bo
Den långa evighetens dag
I ostörd frid och ro.

6. I ostörd ro, i ostörd frid,
Hur ljuft att tänka blott!
Säll hvar och en i evig tid,
Som borgerskap där fått!

Digitized by Google

216. Skynda till Jesus.

G. F. R. G. F. ROOT.

1. Skyn-da till Je-sus, fräl-sa-ren kär. Se, i sitt ord han vä-gen oss lär. Ja, midt ibland oss står han ju här, Ro-pan-de vän-ligt: kom. Ljuf-ligt, ljuf-ligt blif-ver det förvisst, När vi, re-ne från all synd och brist, Al-le till-sam-mans mö-tas till sist Hem-ma hos Her-ra-nom.

2. Lå-ten små bar-nen. O, må hans röst Fyl-la hvar själ med gläd-je och tröst, Må han sitt tem-pel få i vårt bröst. Lyss-na, o själ, och kom.

3. Än-nu i dag är han bland oss kvar, Än-nu en kär-leks-bjud-ning han har. Hör, hu-ru mildt han ro-par en hvar, Lyss-na, o själ, och kom.

Copyright, 1902, by The John Church Co. Used by per.

Digitized by Google

217. Hör det glada bud.

C. V. Bowman. Wm. J. Kirkpatrick.

1. Låt lju - da än en gång Den gam - la kä - ra sång Om
2. Det e - vigt skall bli väl För hvar - je syn - da - träl, Som
3. Och den - na nåd blir din, Om du nu trä - der in I

nåd för syn-da - re, Som Her-ren vill be - te. Det hel - ga or-det
öd-mjukt sö - ker nåd, Så är Guds e-get råd. Hos den, han re-nat
frids-förbund med Gud Och ly - der Herrens bud. Din skuld han plånar
sä-ger: Hvem som helst Från syn-den kan bli frälst, Om han vid korsets

Fine.

sänd, Tills fräls-ning-en blir känd, Kring he - la jor - dens rund.
har, Ej nå - gon synd är kvar, I blo - det allt blef väl.
ut, Ger frid och skall till slut Dig fö - ra hem till sig.
fot Guds nåd vill ta - ga mot Och läm - na syn - dens stig.

D. S.

O hör det gla - da bud, Som ut - går i - från Gud. Det

Used by per. Wm. J. Kirkpatrick, owner of copyright.

Digitized by Google

218. I lifvets vår.

J. B. GAUFFIN. J. BLOMQVIST.

1. Ljuf-ligt ut - i lif-vets vår Fräl - sa - ren oss kal - lar.
2. Lyck-lig den, som hvi - la får In - vid Je - su hjär - ta.
3. Blif ett tro - get Je - su lamm, Städs hans hjälp för - bi - da,

Varmt för oss hans hjär-ta slår Och af kär - lek sval - lar.
Sjä-lens läng-tan, ö-gats tår Och all lif - vets smär - ta
Vand-ra ge-nom lif-vet fram Vid din her - des si - da.

Föl-jom då hans her-de-röst För att hans för - blif - va.
By - tas där i frid och ro, Mer än hjär - tat a - nar.
När en gång du käm-pat ut, Pär - le - por - tar kla - ra

Lif - vets vår och lif-vets höst Må vi ho-nom gif - va.
Lå - tom oss på Je - sus tro Nu, då an-den ma - nar.
Öpp - nas, och du får till slut Kro-nan un-der - ba - ra.

Digitized by Google

219. I den ljusa morgonstunden.

LINA SANDELL. Svensk folkmelodi.

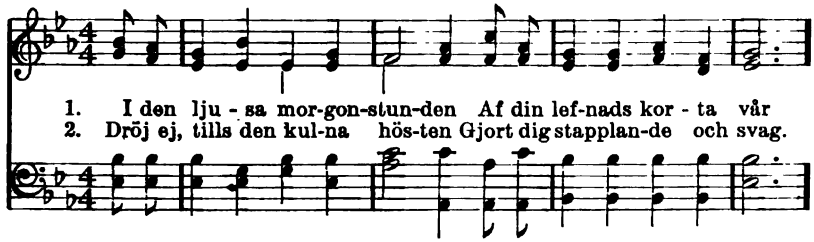

1. I den lju - sa mor-gon-stun-den Af din lef-nads kor - ta vår
2. Dröj ej, tills den kul-na hös-ten Gjort dig stapplan-de och svag.

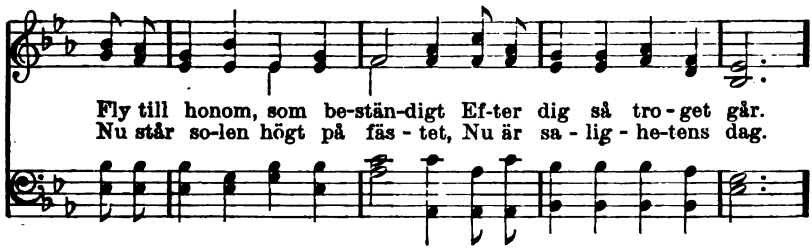

Fly till honom, som be-stän-digt Ef-ter dig så tro - get går.
Nu står so-len högt på fäs - tet, Nu är sa - lig - he-tens dag.

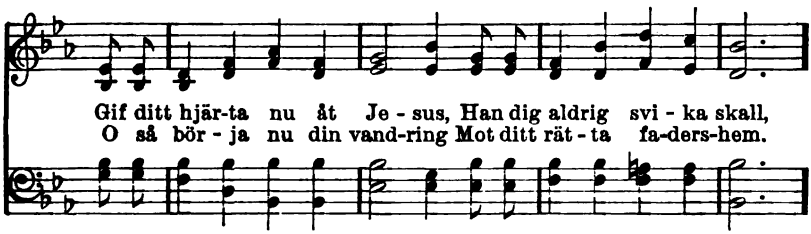

Gif ditt hjär-ta nu åt Je - sus, Han dig aldrig svi - ka skall,
O så bör - ja nu din vand-ring Mot ditt rät - ta fa-ders-hem.

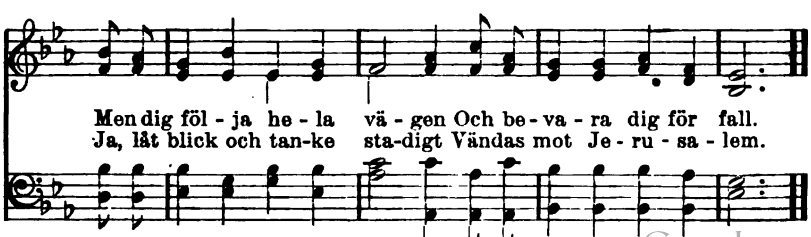

Men dig föl - ja he - la vä - gen Och be - va - ra dig för fall.
Ja, låt blick och tan-ke sta-digt Vändas mot Je - ru - sa - lem.

Digitized by Google

220. Kom igen.

A. L. Skoog.

1. Kä - ra själ, som ir - rar fjär-ran, kom i - gen (kom i - gen).
2. I - från mörk-ret och till lju - set Kom i - gen (kom i - gen).
3. Säg, hur kan du läng-re drö - ja? Kom i - gen (kom i - gen).

Hör, så ömt dig bju-der Her-ren: Kom i - gen (kom i - gen).
Till det ri - ka fa - ders-hu-set Kom i - gen (kom i - gen).
Hu - ru kan din själ sig nö - ja? Kom i - gen (kom i - gen).

Je - sus syn - der än för - lå - ter, Ta-ger vils - na få - ren å - ter,
Ut - i synd du dig be - gif-vit Och en fi - en-de du blif-vit.
Världens us - la brunnar si - na, Lämna sam-vetsagg och pi - na.

Han sin famn för dig upp - lå - ter. Kom i - gen (kom i - gen).
Dock från dö - den och till lif - vet Kom i - gen (kom i - gen).
E - vig fröjd ger Gud de si - na, Kom i - gen (kom i - gen).

Kom, kom, kom i Herrens namn. Se,
Kom, kom, kom, ja, kom i Her - rens namn.

Digitized by Google

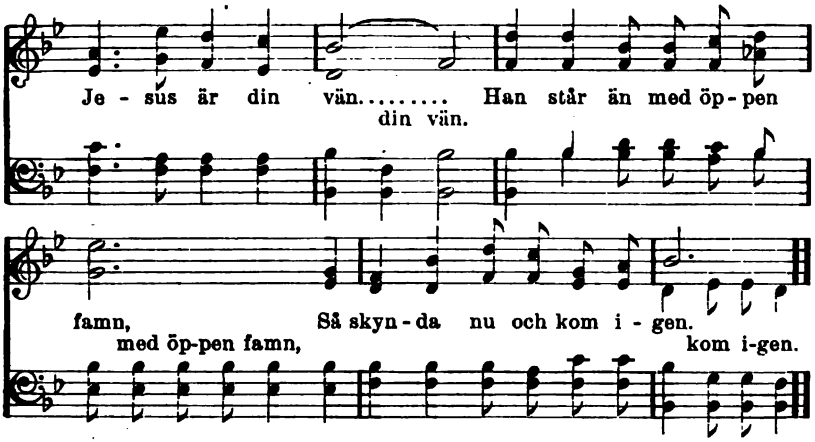

221. Kom till Jesus.

M—N & N. F. G. A. TÖRNQVIST.

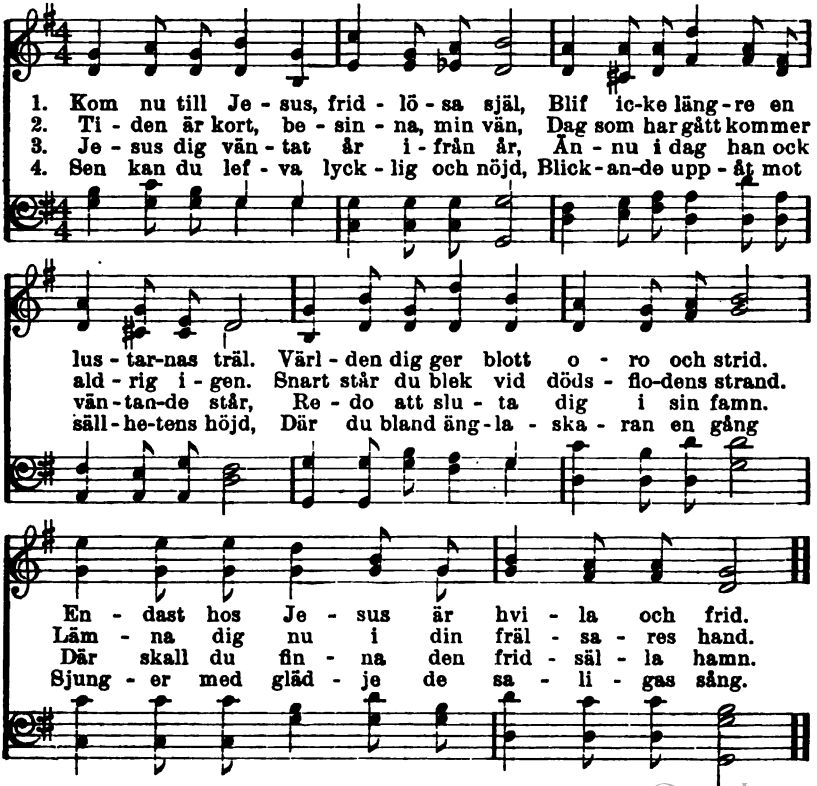

Used by permission.

Digitized by Google

222. Vid korset finns det rum.

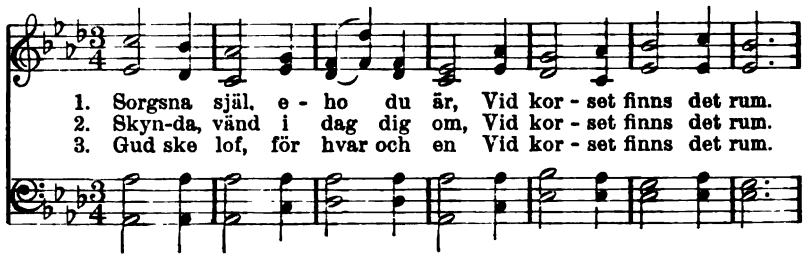

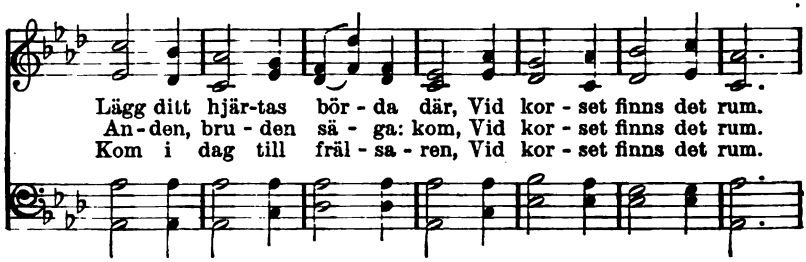

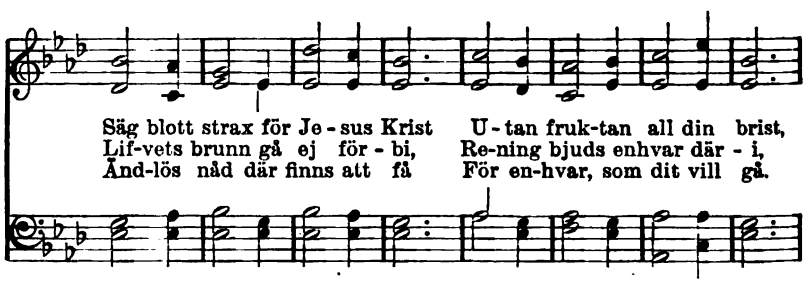

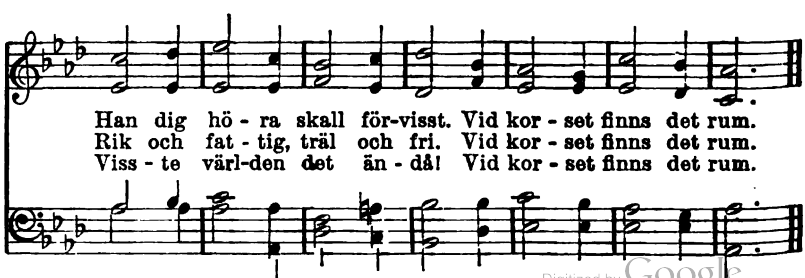

Digitized by Google

223. Ej än för sent.

N. Frykman. L. Spohr.

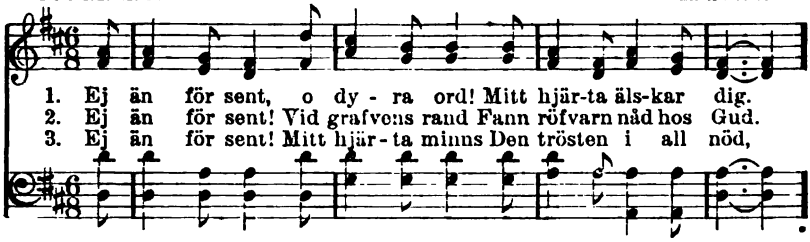

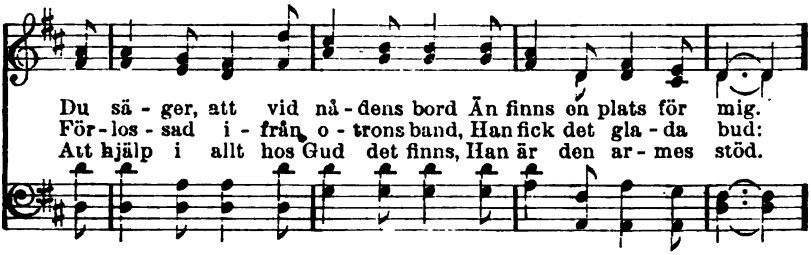

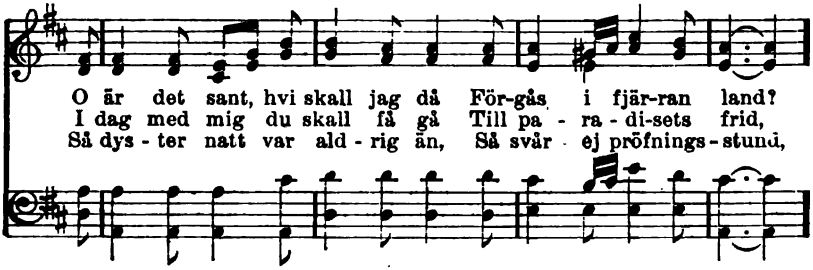

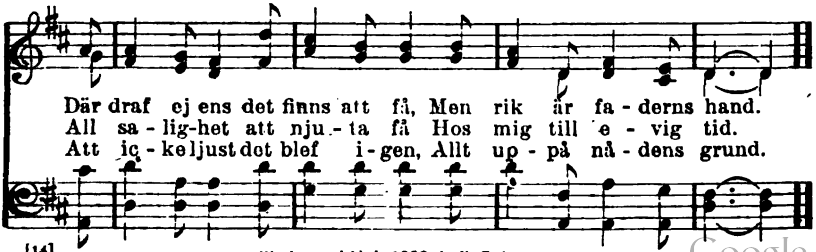

Words copyrighted, 1908, by N. Frykman.

Digitized by Google

224. Det fasta ordet.

J. O. WALLIN. B. WALDIS.

1. Det finns ett ord, för mig så kärt, Så fast och så a-
Att Je - sus värl-dens syn - der bar, Att han i värl - den
2. O Je - sus, Da-vids son, till dig Min blick, mitt hjär - ta
Gör ång-ern sann, fast den är sen, Och två mig från de

nammans-värdt Till själ-lens lif och hål - sa:
kom-mit har De fall - na till att fräl - sa. O nå-dens
vän - der sig Och mi - na hän-der sträc-kas.
syn - der ren, Af dem min själ be - fäc-kas. Ett vil-ladt

e - van - ge - li - um, Att han, som röf - va - ren ett rum I
får, som fun-net är, Ack till den fräls-ta hjor - den bär På

pa - ra - dis för - un - nar, Sig öf - ver mig var - kun-nar!
hul-da her - de - ar-mar, O du, som dig för - bar-mar.

Digitized by Google

225. O Jesus, rik af nåd.

J. Heerman. J. Regnart.

1. O Je - sus, rik af nåd, Up - på - ditt
2. Min Je - sus, up - på dig För - lå - ter
3. Skrif i mitt hjär - ta in, Att jag är

bud och råd Min sorgs-na själ fram - trä - der
jag städs mig. Hvem kan mig nu för - därf - va?
e - vigt din. Hjälp, att jag gör din vil - ja,

Och af din nåd sig glä - der. Ditt blod mitt
Ditt ri - ke skall jag ärf - va, Som du mig
Flyr hvad oss kan åt - skil - ja Och sist det

sam - vet re - nar Och mig med dig för - e - när.
skaf - fa mån - de, När du led dö - dens vän - de.
lif får nju - ta, Som ing - en död skall slu - ta.

Digitized by Google

226. Tag mig som jag är.

E. H. HAMILTON. IRA D. SANKEY.

1. O Je - sus, du min fräl-sa-re, Jag är en fat - tig syn - da - re,
2. Jag vil - le mig be - re - da, men Min bättring, aldrig hål - ler den.
3. Din skö - na bild mitt hjär-ta rör. O Je-sus mild, min suc-kan hör,
4. Be - håll mig, Jesus, städs hos dig Och lär mig gå din vil - jas stig,

Men be-der om för-bar-man-de, O tag mig som jag är.
Jag fal - ler om och om i-gen. O tag mig som jag är.
Din nåd al - len mig lyck-liggör, O tag mig som jag är.
Full-bor - da själf ditt verk i mig, O tag mig som jag är.

O tag mig som jag är, O tag mig som jag är

Min bön jag nu till dig frambär, O tag mig som jag är.

Copyright, 1880, by Biglow & Main. Used by per.

Digitized by Google

227. Jag bär min synd till Jesus.

H. BONAR. L. MASON.

1. Jag bär min synd till Je - sus, Han ta - ger den på sig
2. Jag bär min nöd till Je - sus, Hos ho-nom full-het bor.
3. Jag hvi-lar in - vid Je - sus Min själ och fin-ner tröst.
4. Jag blif - ve så - som Je - sus, Sakt - mo-dig, öm och mild.

Och med sin död mig fri - ar Från död e - vin - ner - lig.
Han mi - na bris-ter he - lar Och bär med mild-het stor.
Hans hög-ra hand mig hål - ler, Jag lu - tar till hans bröst.
Jag blif-ve så-som Je - sus, I allt hans sän - na bild.

Jag bär min skuld till Je - sus, Hans dy - ra blod al - len
Jag bär all sorg till Je - sus, Allt kval, all bör - da svår.
Det sto - ra nam-net Je - sus, Guds lamm, Imma - nu - el,
Jag kom-me sist till Je - sus I - bland en ska - ra stor

Kan två de fläc-kar mång - a, Att jag blir hvit och ren.
Han vill dem al - la lind - ra, Han dem så väl för - står.
Som doft på vå-rens vin - dar Om - fläk-tar det min själ.
Att e - vigt pri - sa Je - sus Bland tu - sen äng-lars kor.

Digitized by Google

228. Jesus är min.

N. Frykman. Walesisk melodi.

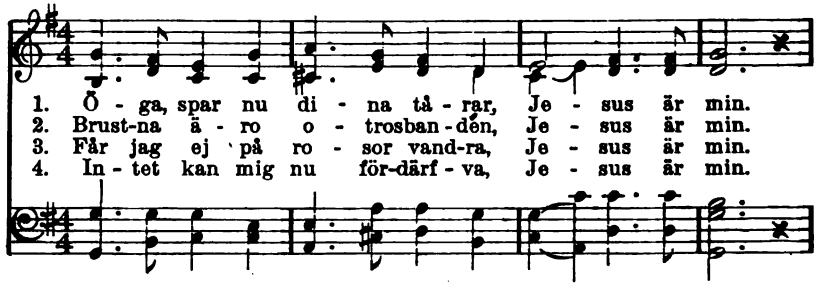

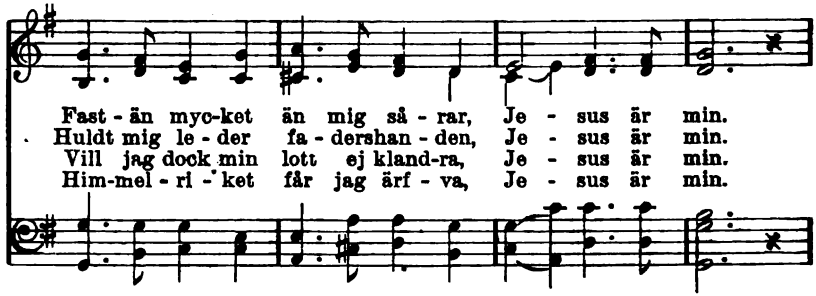

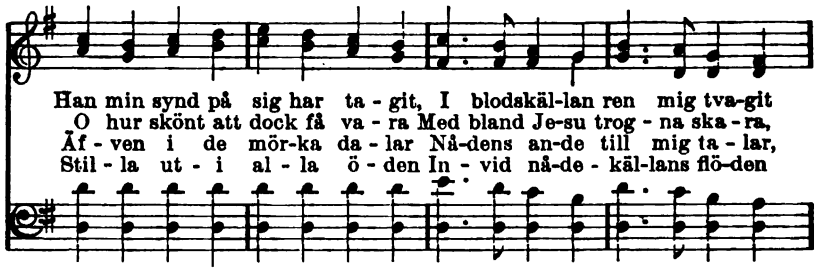

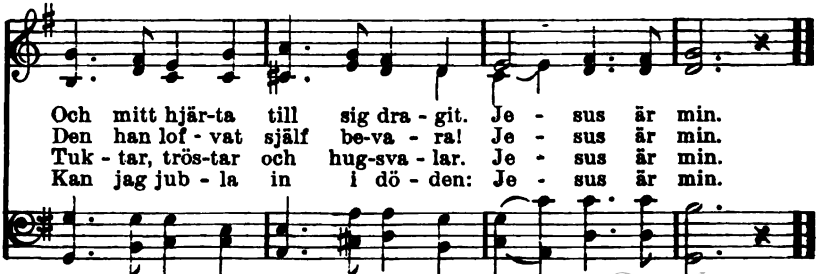

Words copyrighted, 1908, by N. Frykman.

Digitized by Google

229. Ära ske hans namn.

E. A. Skogsberg. J. H. Stockton.

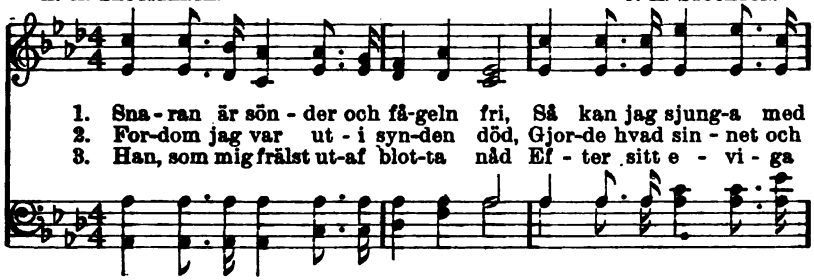

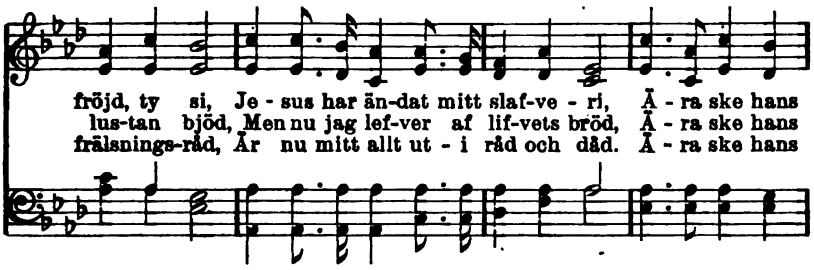

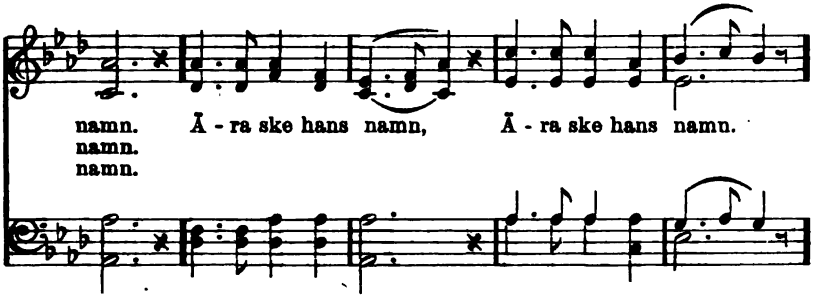

Digitized by Google

230. Jag förtröstar.

J. C. Morgan. G. C. Stebbins.

1. All min nöd jag bär till Je - sus. Det-ta löf - te gaf han mig:
2. All min synd jag bär till Je - sus, Han mig re - nar i sitt blod,
3. All min sorg jag bär till Je - sus, I hans fruk-tan stil-la, nöjd.
4. All min fröjd jag bär till Je - sus, Han ger lif - vet ny ges-talt.
5. Själf jag ger mig helt åt Je - sus, Bå-de an - de, själ och kropp.

Al - la bör - dor på mig kas - ta, Jag vill bä-ra dem för dig.
Styrker mig med lif-vets an - de, Gör mig he-lig, from och god.
Går min väg i mör-ka da - len, Bär den dock till ljusets höjd.
Han är al - la världars Her - re, Jag hos honom fin - ner allt.
Hvad jag har och hvad jag vin - ner, All min längtan och mitt hopp.

Jag förtrös - tar, fullt förtrös-tar, Stil - la trös-tar på hans ord.

Jag förtrös - tar, fullt förtrös - tar, Stil-la tröstar på hans ord.

Copyright, 1904, by Geo. C. Stebbins. Used by per.

Digitized by Google

231. Jesus dog för mig.

F. J. V. A. J. T. GRAPE.

1. Guds son på korsets stam För mi - na syn-der dog,
2. Jag bi - dar vid Guds tron Och väd - jar till hans nåd,
3. Ja, Je - sus för mig dog, Pris Gud e - vin-ner - lig!

Ett men - löst of - fer-lamm, Och all min skuld bort-tog.
Som gif - vit mig sin son Ut - i sitt frälsnings-råd.
Han mi - na syn-der tog, Af nåd han fräls - te mig.

Je - sus dog för mig, Jag skall ic - ke dö.

All min skuld han plå-nat ut Och gjort mig hvit som snö.

Digitized by Google

232. Min träldom slut.

J. Blomqvist. J. A. Hultman.

1. Gud va - re pris, nu är min träl-dom slut, Nu är det
2. Hos Gud, min Gud, i nåd och kär - lek stor, Det skif - tar
3. Jag mär-ker nu, att all - tid bäst jag mår, När jag för
4. Och hvil-ka fi - en - der än ho - ta mig, Jag un - der

slut med kun - na, gö - ra, va - ra. Vid Je - su
ej, han e - vigt tro - fast blif - ver. Ju me - ra
Her - ren blir i en - fald stil - la. Han allt för-
mo - ders-ving - en trygg dock hvi - lar. Om rundt om-

hjär - ta får jag hvi - la ut, Nu vill jag li - ta
helt af ho - nom jag be - ror, Dess me - ra fri - het,
står, för - mår, i allt för - slår. Är han min hjälp, då
kring mig moln än ho - pa sig, På ör - na-ving - ar

på hans god-het ba - ra. Vid Je - su hjär - ta får jag hvi - la
hel - gel-se och if - ver. Ju me - ra helt af honom jag be-
går det mig ej il - la. Han allt för-står, förmår, i allt för-
bu - ren, hem jag i - lar. Om rundt omkring mig moln än ho - pa

Used by per. J. A. Hultman, owner of copyright.

Digitized by Google

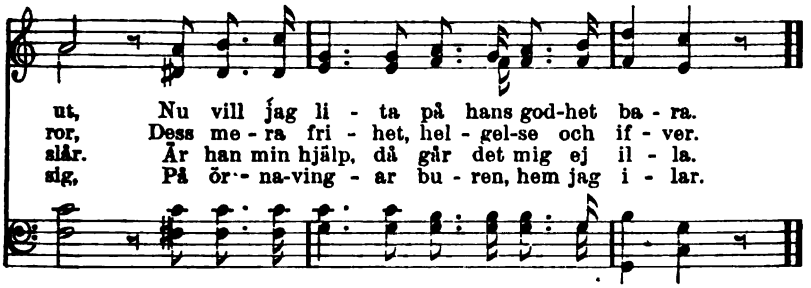

233. Min tro ser upp.

RAY PALMER. L. MASON.

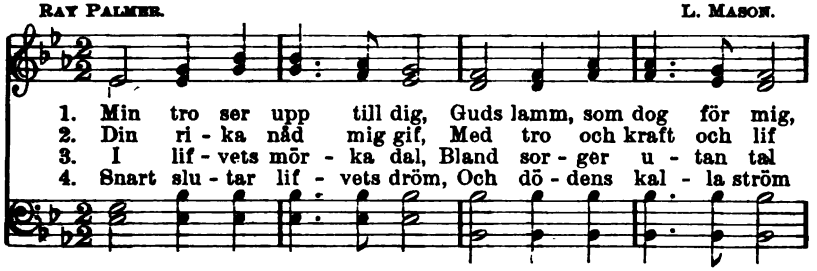

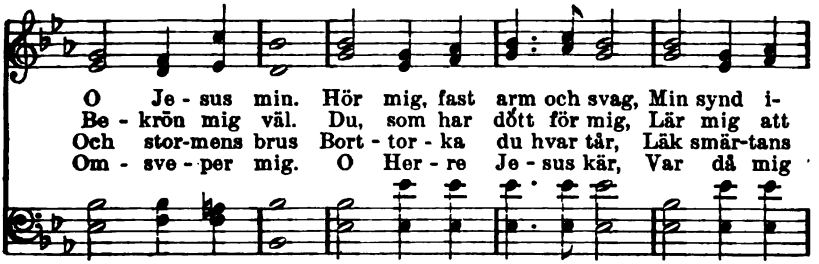

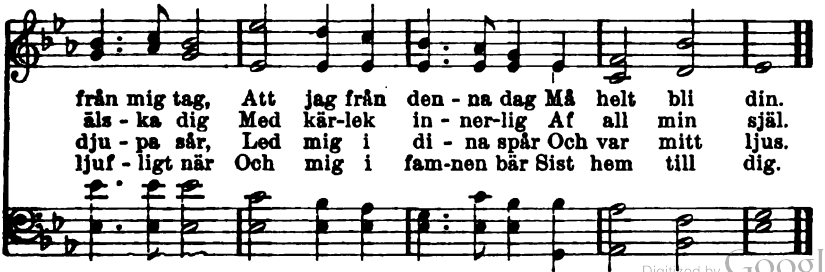

Digitized by Google

234. Jesus är min.

P. P. B. P. P. Bliss.

1. Jag är så glad, att mig Gud hål-ler kär, Bo-ken han gaf mig mitt
2. Fast jag i glöms-ka hans kär-lek försmått, Dock han mig äls-kat, där
3. Skul-le ej jag ho-nom äls-ka ock-så, Han som i dö-den för
4. Frå-gar man, hur jag är viss up-på det, Pris va-re Je-sus, jag

hjär-ta det lär. Här-li-ga ting ut-i bi-beln jag ser,
vil-se jag gått, Och när jag min-nes hans kär-lek så varm,
mig vil-le gå? O när på kor-set min Je-sus jag ser,
sä-kert det vet, Ty med min an-de hans an-de ju bär

Störst är dock det, att sin nåd han mig ger. Jag är så glad, att
Strax vill jag fly till hans äls-kan-de barm.
Jub-lar mitt hjär-ta och tvif-lar ej mer.
Vitt-ne där-om, att han hål-ler mig kär.

1 2

Je-sus är min, Je-sus är min, Jesus är min. äf-ven min.

Copyright, 1902, by The John Church Co. Used by per.

Digitized by Google

5. Denna förvissning mig fyller med fröjd,
Jag i min Jesus är salig och nöjd.
Djäfvulen viker, förskräckt i sitt sinn,
När han får höra, att Jesus är min.

6. Kan jag blott sjunga en endaste sång,
När jag får konungen skåda en gång,
Detta för evigt mitt ämne skall bli:
Pris vare honom, som älskade mig.

235. Just som jag är.

W. B. BRADBURY.

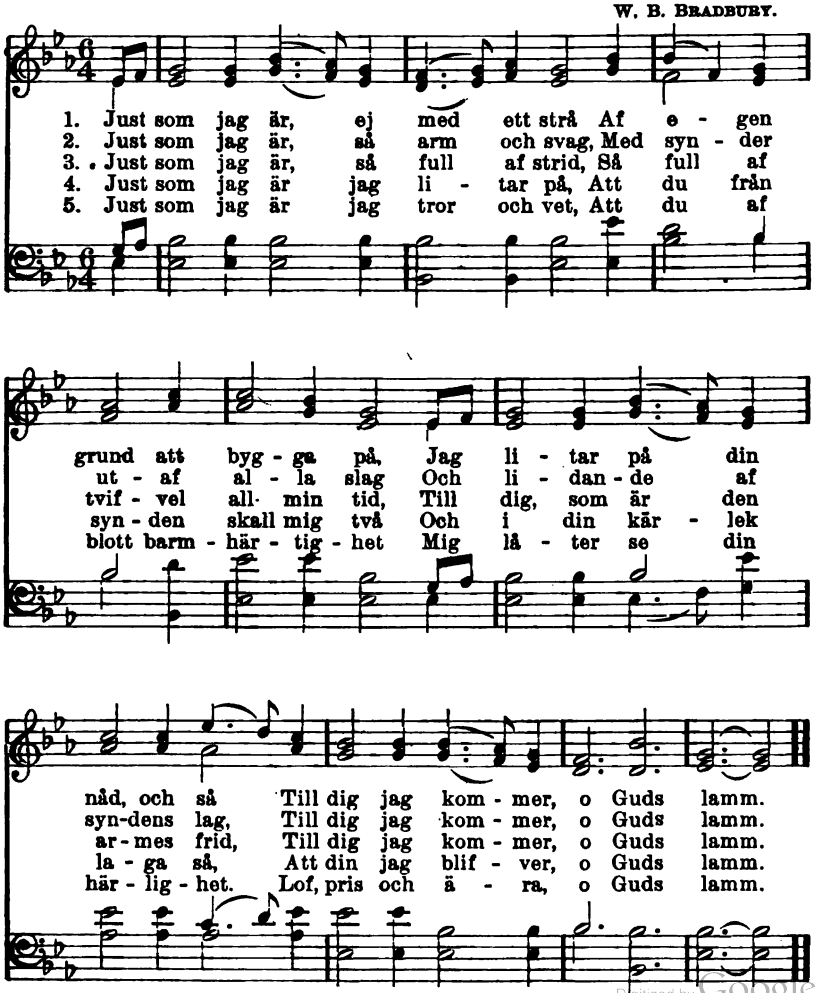

Digitized by Google

236. Ring i himlens kiockor.

W. O. Cushing. G. F. Root.

1. Ring i him - lens kloc - kor! Fröjd i dag det är,
2. Ring i him - lens kloc - kor! Fröjd i dag det är,
3. Ring i him - lens kloc - kor! Du - ka hög - tids-bord.

Ty ett barn från synden vän - der om. Fa - dern det till
Ty en syn - da - re för-so - ning fått. Hem till hjor - den
Ång - lar, stämmen in i fröj - de - ljud. Låt det gla - da

mö - te sig på väg be-ger, Ro-pan-de - så vän-ligt: skynda,
her - den vils - na lam-met bär, Som omkring i ök - nen län - ge
bu - det hö - ras rundt kring jord, Ty en själ är vor - den lammets

kom. Här - ligt sjung - a äng - lar kring Guds tron,
- gått.
brud.

Copyright, 1903, by The John Church Co. Used by per.

Digitized by Google

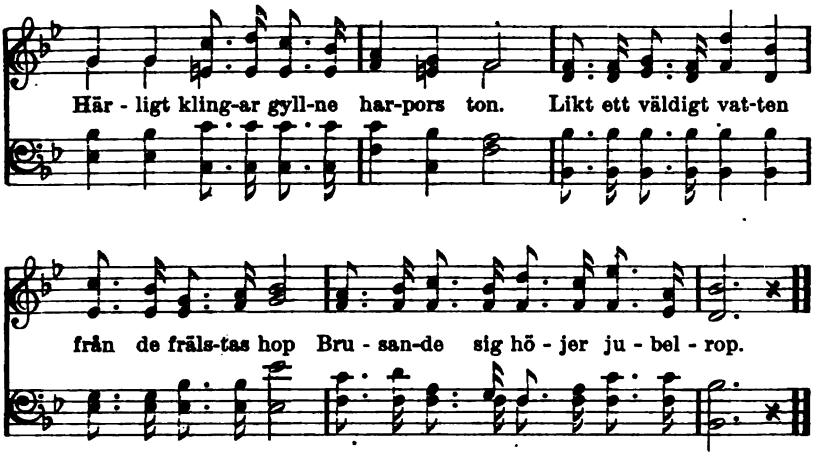

237. Lycklig förändring.

N. Frykman. A. S—g.

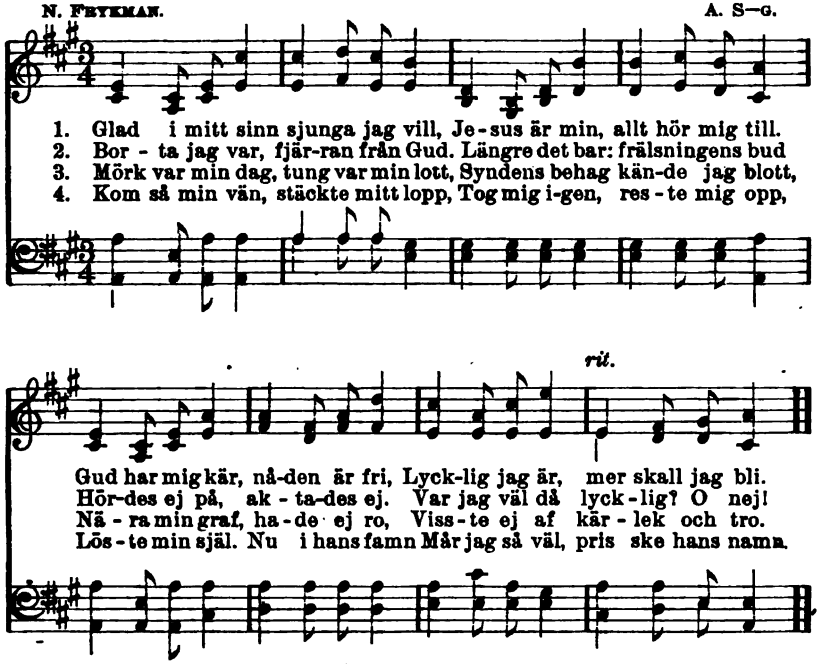

5. Ingen har mer kärlek, än den
Lifvet här ger ut för sin vän.
Frälsaren tog bördan på sig,
Villigt han dog äfven för mig.

6. Lefva på nåd, saliga lott!
Känna Guds råd, o huru godt!
Lär mig nu gå kärlekens stig
Kronan att få, Jesus, hos dig.

Used by per.

Digitized by Google

238. De nittionio.

E. C. Clephane. Ira D. Sankey.

1. Det var nit - ti - o - ni - o gom - da väl I det
2. Du har nit - ti - o - ni - o hem - ma här, Är ej,
3. Men hur djup var den flod, där Her - ren gick, Och hur
4. Hvi är vä - gen så fär - gad röd af blod Upp-åt
5. Och från berg och från dal mot him - lens höjd Nu ett

tryg - ga få - ra - hus, Men en gick bort och blef
Her - re, det dig nog? Nej, det - ta, sva - ra-de
mörk den nat - ten var, Förrn vils - na få - ret han
ber - gen, Her - re kär? Det göts af her - den, som
rop af ju - bel går: Nu mås - te här blif - va

syn - dens träl Långt bort i - från lif och ljus, Långt
her - den kär, Långt bort ut - i ök - nen drog, Och
å - ter - fick, Ej nå - gon för - num - mit har. Dess
sök - te god Ett får, som gått vil - se där. Hur
lust och fröjd, Jag fann ju mitt vils - na får. Och

bort ut - i mar - ken vild och hård, Långt bort i-från her-dens
vo - re än vä - gen brant och svår, Jag sö - ker i ök - nen
rop ut - i ök - nen hör - de han Och sar - gadt och dö - en-
sar - ga-des då din hand, o säg? Af tör - ne-na vid den
äng - lar-nas sång gaf å - ter-ljud: O fröj-doms, ty Her-ren

Copyright, 1904, by Ira D. Sankey. Renewal. Used by per.

Digitized by Google

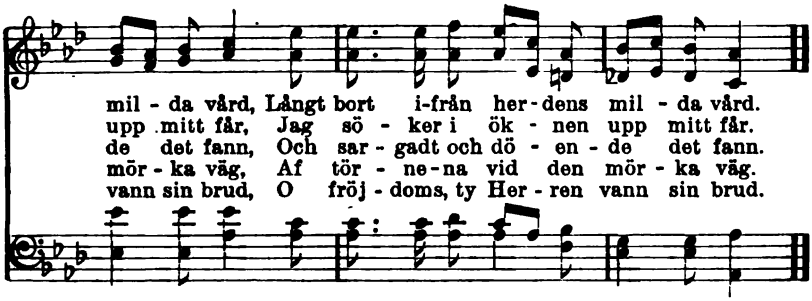

239. Tron.

ISAAC WATTS. J. HATTON.

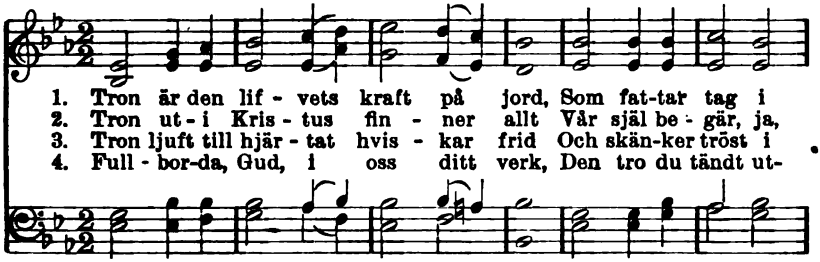

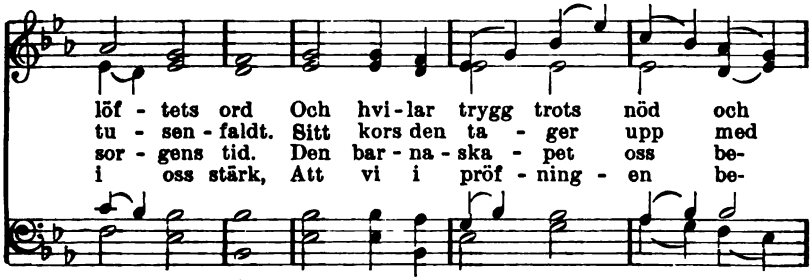

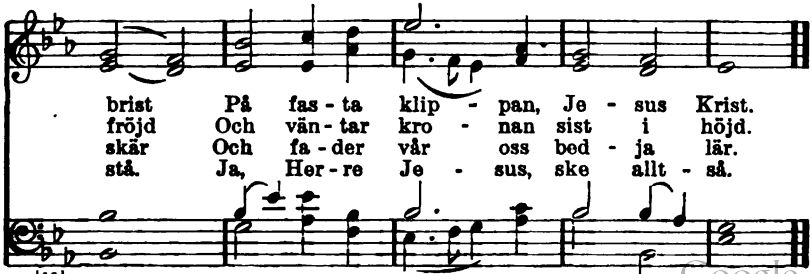

Digitized by Google

240. Återfunnen.

AXEL FREDENHOLM. A. L. SKOOG.

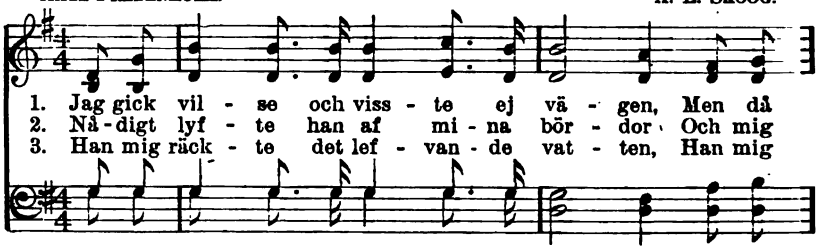

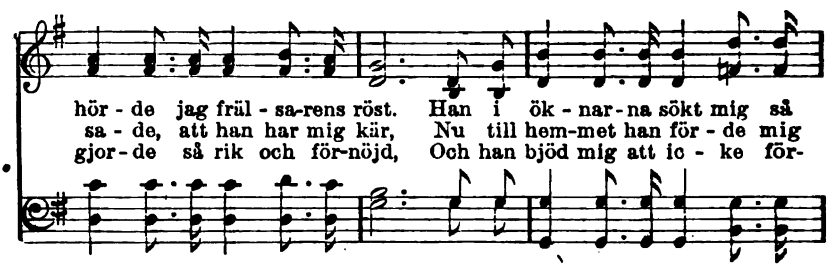

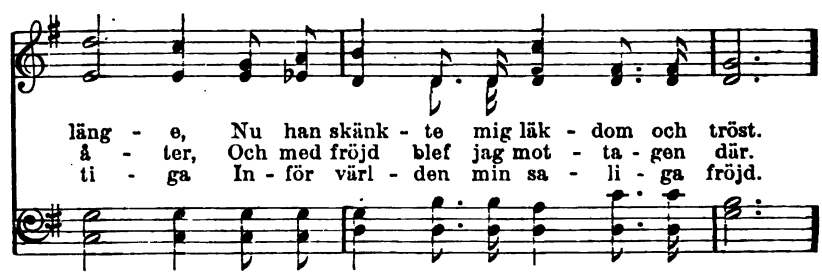

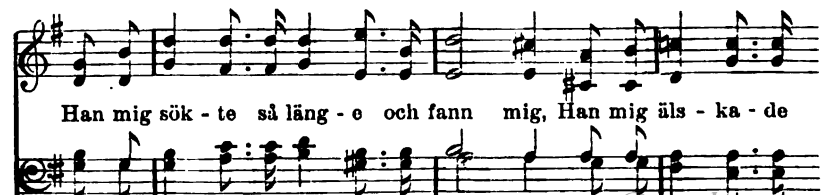

Copyright, 1908, by A. L. Skoog.

Digitized by Google

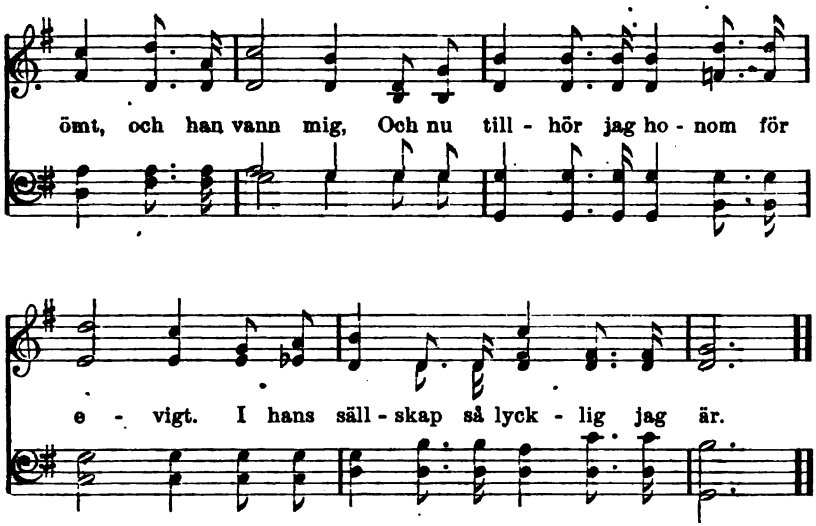

241. Jag tror det nu.

C. Wesley.

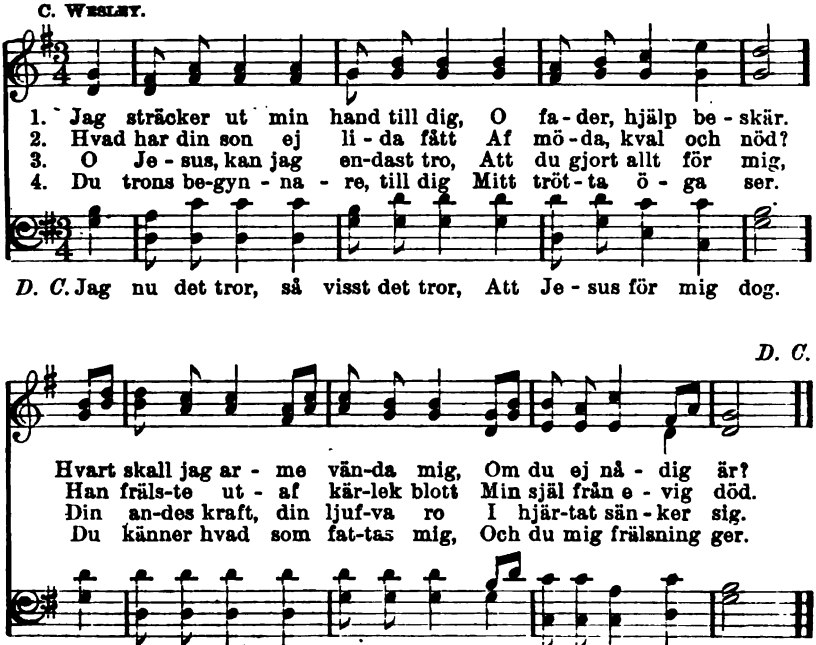

Digitized by Google

242. Våra fäders tro.

F. W. Faber. J. G. Walton.

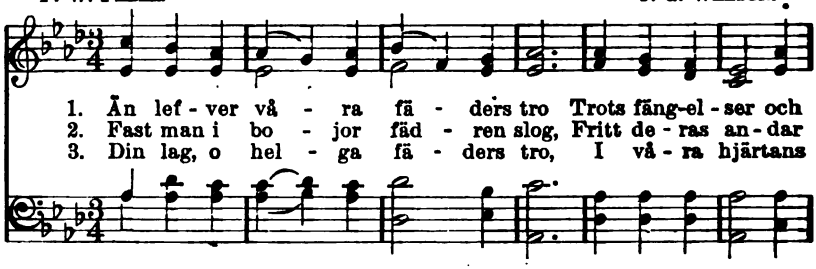

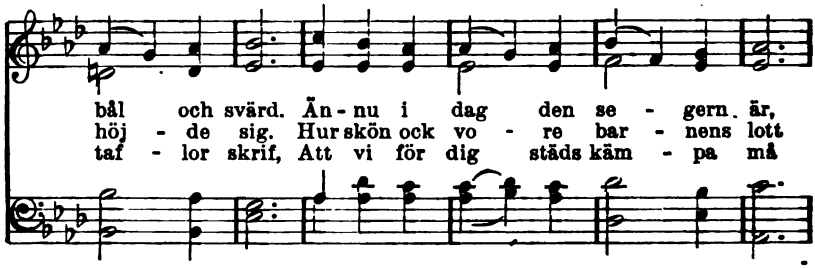

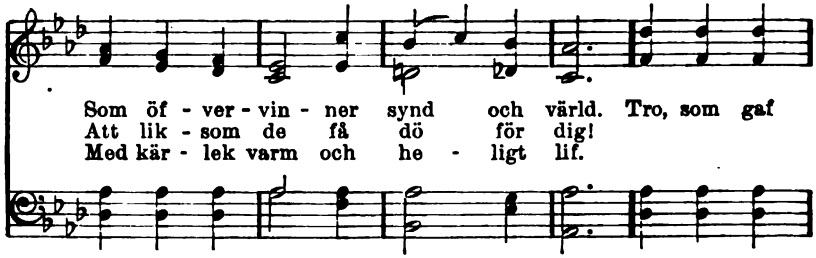

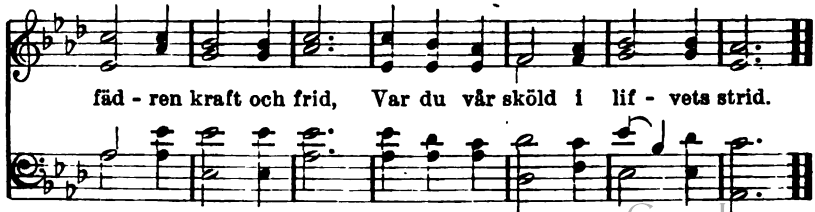

Digitized by Google

243. Jag kommer fram.

L. H. L. HARTSOUGH.

1. Hur ljuft du kal-lar mig, O Je - sus, till dig fram Att
2. Jag kom-mer arm och svag, Min kraft är du al - len. Du
3. Det Je - sus är, som huld Mig bju - der sa - lig - het, Som
4. Han är det, som i mig Sitt nå - de-verk för ut, Som

re - nas i ditt dy - ra blod, Som flöt på kor-sets stam.
från all synd och fläck mig tvår, Att jag blir hvit och ren.
skän-ker tro och frid och hopp För tid och e - vig - het.
gif - ver nåd för nåd och gör På syn-dens väl - de slut.

Ja, jag kom-mer nu, Her - re, till dig fram.

Två mig ren ut - i ditt blod, Som flöt på korsets stam.

5. Åt hvarje lydig själ
Han vittnesbördet ger,
Att där man tror hans löftesord
Allt hvad han lofvat sker.

6. Lofsjungom högt hans nåd,
Som göt för oss sitt blod,
Som gaf oss lifvet, då för oss
Han uti domen stod.

Copyright, 1900, by L. Hartsough, renewal. Owned by The Biglow & Main Co. Used by per.

Digitized by Google

244. Den armes tröst.

N. Frykman.

1. Men hvar - fö - re grå - ta? Jag har ju en vän, Som
2. Han har mig ut - ko - rat så u - sel jag var. På
3. Jag vet, att min Je - sus skall hjäl - pa mig än, Och
4. Han går vid min si - da, han va - kar allt-jämt, Han

bär på sitt hjär-ta min nöd. Den vän-nen är Je-sus, han
nåd i hans ri - ke jag bor, Och nå-den al - le - na skall
där - för jag bi - dar så nöjd, I kär-lek han a - gar, men
trött-nar ej, han, så-som jag. Att jag skall få ri - ket, det

äls-kar mig än, Han äls-kar i lif och i död.
hål - la mig kvar. O Gud, hvad din kär-lek är stor!
trös-tar i-gen Och by - ter min kla-gan i fröjd.
vet jag bestämdt, Ty så är min fa-ders be - hag.

5. Nu fruktar jag icke för helvetets makt,
Mitt fäste är Israels Gud.
Han skall mig bevara, ty så har han sagt,
Han kan ej förgäta sin brud.

6. Så ilar jag trygg till det härliga land,
Snart hamnen, den sköna, jag når.
Hvad gör det, om resan är stormig iblandl
Där hemma ju hvila jag får.

Digitized by Google

245. Sälla dag.

P. Doddridge. E. F. Rimbault.

1. O säl - la dag, då jag till slut Af dig, min fräl - sa-re, togs fast.
Väl må jag rik - tigt sjunga ut I pris och lof, att snaran brast.

2. Nu är det gjordt, ja, riktigt gjordt, Min vän är min, och jag är hans.
Han drog mig läng-e, drog alltfort, Jag drogs, jag lyssnade, jag vanns.

Säl - la dag, säl - la dag! Han fann ock mig, så arm och svag.

Han gaf i mig sin an-des lag Och frid och fröjd för hvarje dag.

Säl - la dag, säl - la dag! Då på-nytt - föd - des äf - ven jag.

3. O själ, som länge irrat kring,
Dig hvila nu i fridens hamn
Och låt dig ej af någonting
Förvillas från din herdes famn.

4. O Gud, som då mitt löfte fick,
För hvarje stund på nytt mig tag,
Tills jag i dödens ögonblick
Får vakna till en bättre dag.

Digitized by Google

246. Jesu sår.

J. HEIERMAN. J. SCHOP.

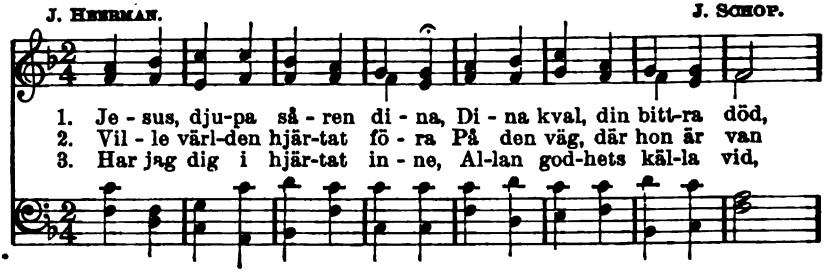

1. Je - sus, dju-pa så - ren di - na, Di - na kval, din bitt-ra död,
2. Vil - le värl-den hjär-tat fö - ra På den väg, där hon är van
3. Har jag dig i hjär-tat in - ne, Al-lan god-hets käl-la vid,

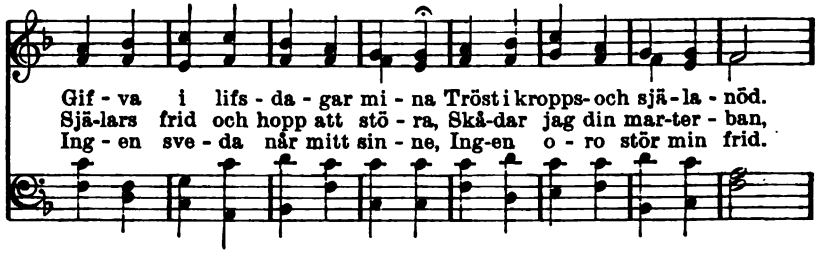

Gif - va i lifs - da - gar mi - na Tröst i kropps- och själ - la - nöd.
Själ-lars frid och hopp att stö - ra, Skå-dar jag din mar-ter - ban,
Ing - en sve - da når mitt sin - ne, Ing-en o - ro stör min frid.

Fal - ler nå - got ondt mig in, Tän-ker jag på pi - nan din. Där - ut-
Tör - net som dig stinger hvasst, Korset där du nag-las fast. Så kan
Her - re, när jag haf-ver dig, In - tet mer kan fat-tas mig. Den sitt

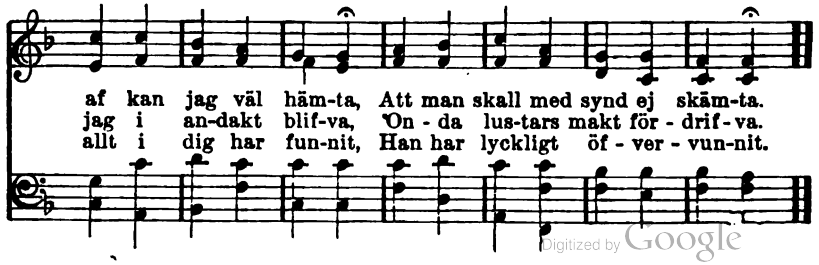

af kan jag väl häm-ta, Att man skall med synd ej skäm-ta.
jag i an-dakt blif-va, On - da lus-tars makt för - drif - va.
allt i dig har fun-nit, Han har lyckligt öf - ver - vun-nit.

Digitized by Google

247. Den brustna klippan.

A. M. Toplady. T. Hastings.

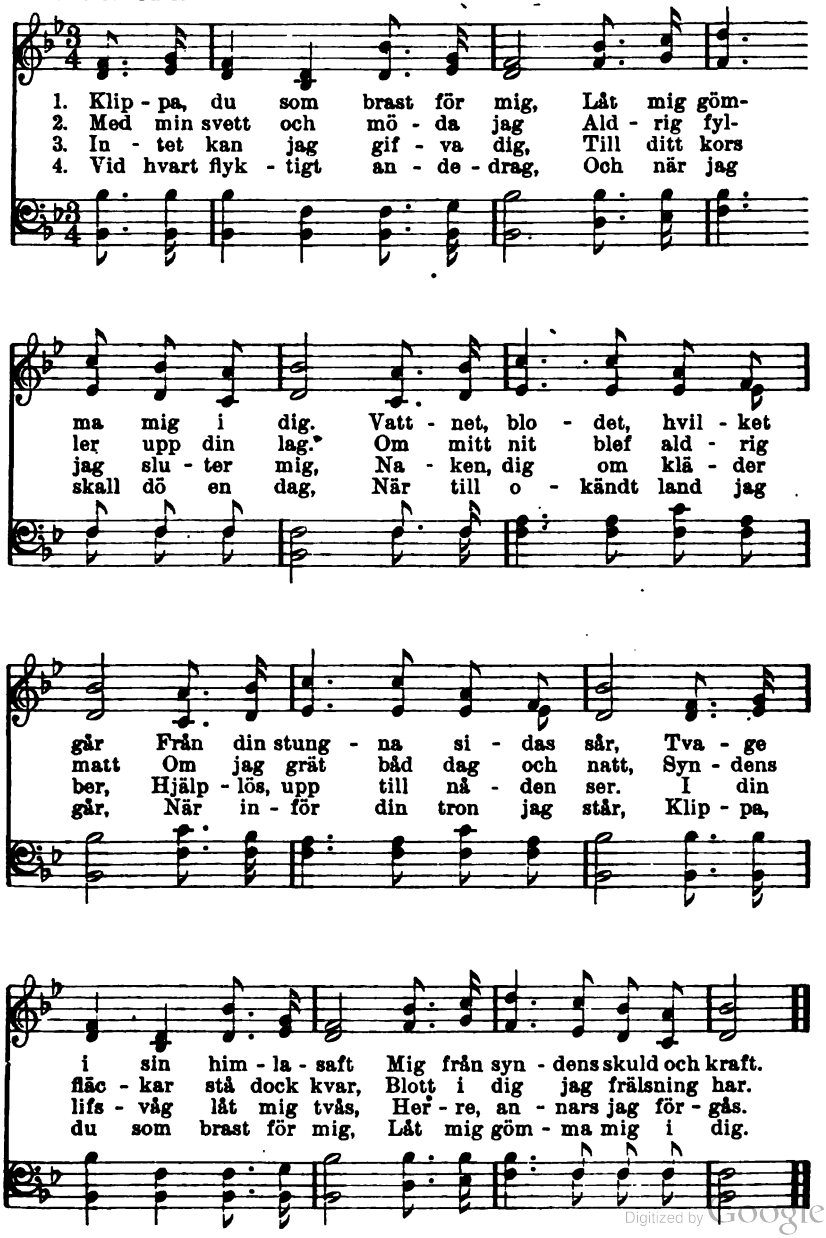

Digitized by Google

248. Hvit såsom snö.

J. NICHOLSON. W. G. FISCHER.

1. Ack Je - sus, jag läng - tar att helt blif - va din. Så
2. Låt ej nå - got syn - digt i mig blif - va kvar, Ut-
3. O Je - sus, se ned från din him - mels - ka höjd Och
4. O Je - sus, så trä - der jag bed - jan - de fram Och
5. Och ald - rig från bed - jan - de vän - de du dig, Så

kom och för e - vigt mitt hjär-ta tag in, Att in - tet i
plå - na med blo - det hvar fläck, som jag har. All gläd-je i
hjälp mig att off - ra mig helt och med fröjd. För - lä - na din
läg - ger mig ned in-vid kors-trä-dets stam. Där täck-tes för
kom och för - ny - a mitt hjär - ta i mig. Ryck bort hvar-je

värl - den må mer mig för - strö, Ja, två mig, att
värl - den ju viss - nar som hö, Så två mig, att
kraft åt det vack - lan - de rö, Ja, två mig, att
mig du ju blö - da och dö, Så två mig, att
o - rent upp - spi - ran - de frö Och två mig, att

hvit jag må blif - va som snö. Hvit så-som snö, ja,
hvit jag må blif - va som snö.
hvit jag må blif - va som snö.
hvit jag må blif - va som snö.
hvit jag må blif - va som snö.

Digitized by Google

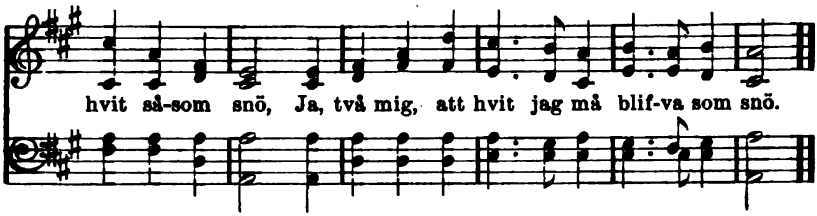

249. Här en källa rinner.

BETTY EHRENBORG.

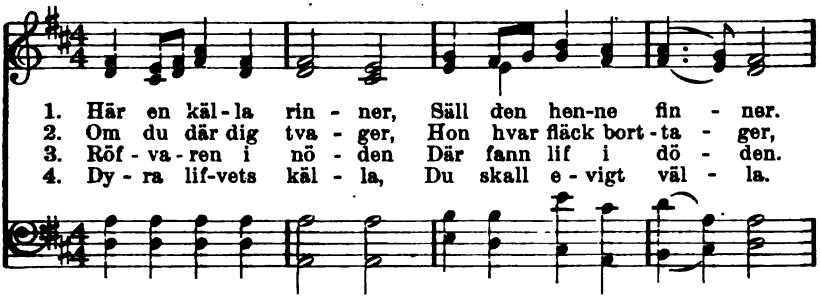

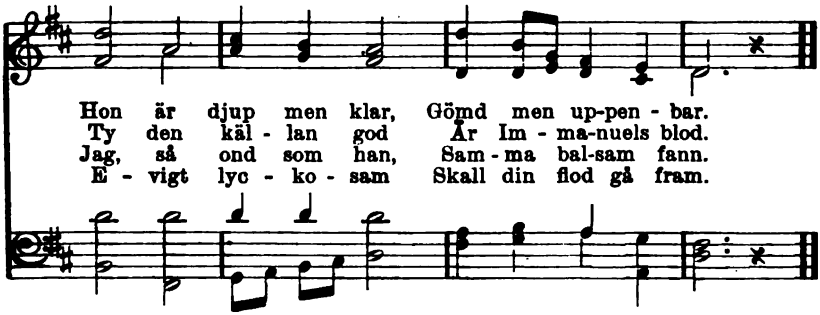

5. Kranka skall du bada,
Göra sorgsna glada,
Tills du lammets brud
Klädt i strålars skrud.

6. Sen jag, döda, kalla,
Såg i tron dig svalla,
Rör min tunga sig,
Sjunger helst om dig.

7. Jesus vill jag sjunga,
Tills min stumma tunga
Göms i graf, och jag
Skåda får din dag.

8. Ty mig, sämsta, ringa,
Du dock lön vill bringa.
Du åt mig ock har
Köpt en harpa klar,

9. Som du skänkt den gåfva
Att dig evigt lofva.
Du för himmelen
Stämt och strängat den.

10. Där skall faderns öra
Fröjda sig att höra
Mig uti din famn
Sjunga blott ditt namn.

Google

250. Ej silfver, ej guld.

J. M. Gray. D. B. Towner.

1. Ej silf - ver, ej guld har för-värf - vat mig frälsning, Ej jor-dis-ka-
2. Ej silf - ver, ej guld har mitt skuldbref ut-plå - nat, Nej, därtill min
3. Ej silf - ver, ej guld kun-de, då jag var fjär - ran, Mig till-trä-de
4. Ej silf - ver, ej guld kan för-skaf - fa mig in-gång Till himlen, som

skat - ter ha fri-gjort min själ. Nej, blo - det på kor - set är
skuld var för stor och för svår. Blott blo - det på kor - set den
vin - na till Gud och hans nåd, Men blo - det på kor - set det
syn - den mig ut'stängt i - från. I blo - det på kor - set för-

pri - set jag kos - tat, Den en - föd - de so - nen gafs ut för mitt väl.
kun - de bort-ta - ga, Blott där - i för-loss-ning från synden jag får.
för - de mig nä - ra. Hvad djup och hvad höjd i den e - vi-ges råd!
so - ning dock vin - nes, Och hem kommer å - ter den ir - ran-de son.

Fri-köpt jag är,..... men ej med silf - ver,
Friköpt jag är, friköpt jag är, men ej med silfver,

Used by per. D. B. Towner, owner of copyright.

Digitized by Google

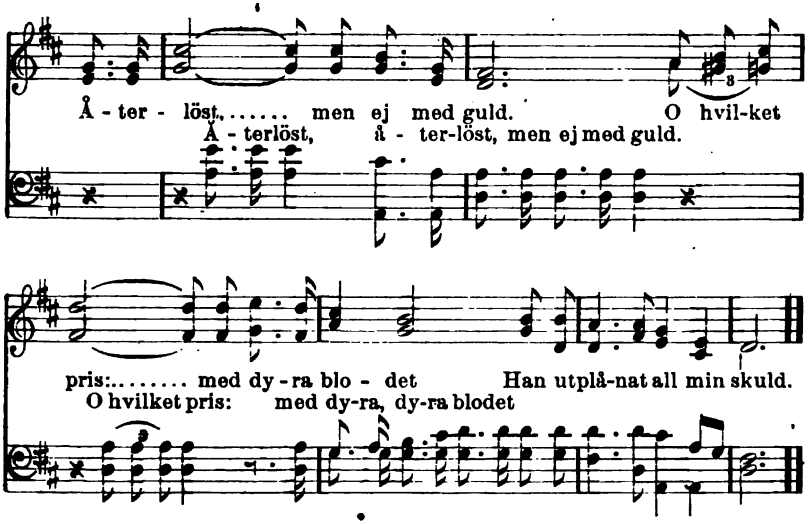

251. Hälsokällan.

C. A. Stenholm. Gerda Kjellman.

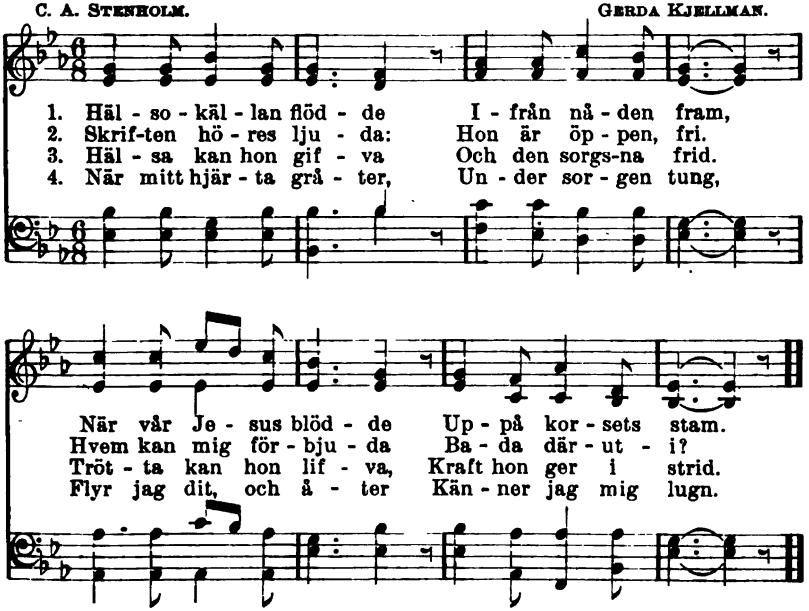

5. Hon är min förtjusning,
Här är jag så säll.
Vid den källans susning
Somnar jag hvar kväll.

6. Morgon, när jag vaknat,
Läskar jag mig här.
Aldrig har jag saknat
Fröjd och glädje där.

Google

252. Min salighetsgrund.

E. PONTOPPIDAN. Folkmelodi.

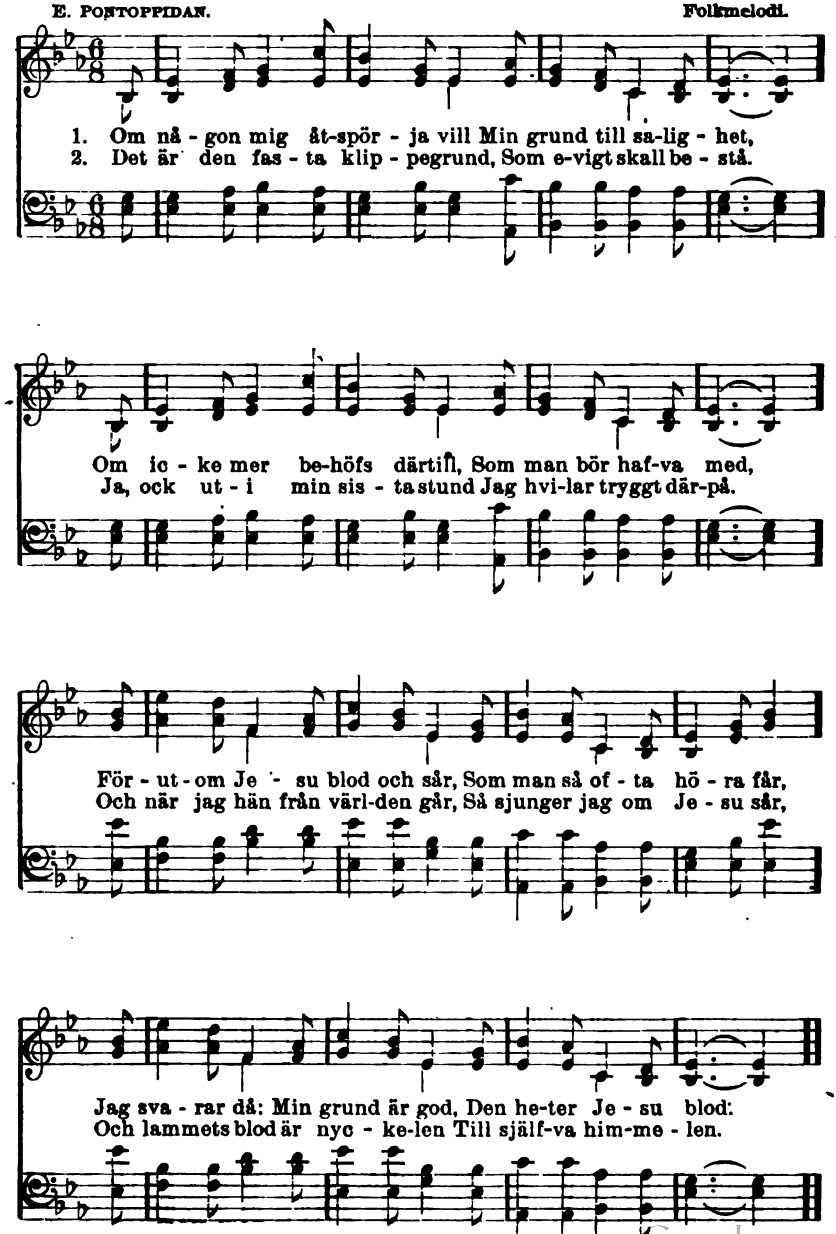

Digitized by Google

253. Tröst i blodet.

E. P. STITES. IRA D. SANKEY.

1. Hvar-je stund vid Je-su bröst Får jag nju-ta frid och tröst.
2. Ljus af Je-su klar-hets ljus Ly-ser i mitt hjärtas hus.
3. Sång, när Je-sus glä-der mig, Bön, när han för-döl-jer sig!
4. Li-ta på hans dy-ra namn, Ljuf-ligt som-na i hans famn,

Äf-ven när min tro är svag, Tröst i blo-det ä-ger jag.
Han mig le-der med sin hand Ge-nom det-ta ö-ken-land.
Ut-i fa-ra städs han vill Hjärtats nöd-rop lyss-na till.
Bä-ras in i him-lens slott, Det är bar-nens säl-la lott.

Tröst i blo-det hvar-je stund, Hvil-ken sä-ker an-kargrund!

Hän-da hvad som hän-da vill, E-vigt hör jag Je-sus till.

Copyright, 1904, by Ira D. Sankey. Renewal. Used by per.

Digitized by Google

254. Min enda tröst.

N. Frykman.

1. Väl är jag ring - a, och min tro är svag, Dock ut - i
2. Fast jag så tro - lösst mi - na plik - ter glömt, Min Je - sus
3. Hvad än mig mö - ter på min vandringsstig, Om kä - ra
4. Högt-lof - vad va - re hans barmhär - tig - het, Hvars kär - lek

Je - sus har jag godt be - hag. Hans ljuf - lig - het, hans
dock mig äls - kar li - ka ömt. Ut - i sitt blod han
vän - ner ock förglöm - ma mig, Så läng - e nå - dens
ut - af ing - a grän - ser vet. Hans nåd är hög och

kär - lek dra-git mig Ur dö-dens famn, från syndens vil - lo-
tvår mig ren och skär Och på sitt hjär - ta mi - na sor - ger
dörr ej stängs i - gen, Jag fröj - das vill och sjung-a om min
ren som him-me-len, I e - vig-het den käl-lan flö - dar

stig. Hans ljuf - lig - het, hans kär - lek dra - git
bär. Ut - i sitt blod han tvår mig ren och
vän. Så läng - e nå - dens dörr ej stängs i-
än. Hans nåd är hög och ren som him - me-

Words copyrighted, 1908, by N. Frykman.

Digitized by Google

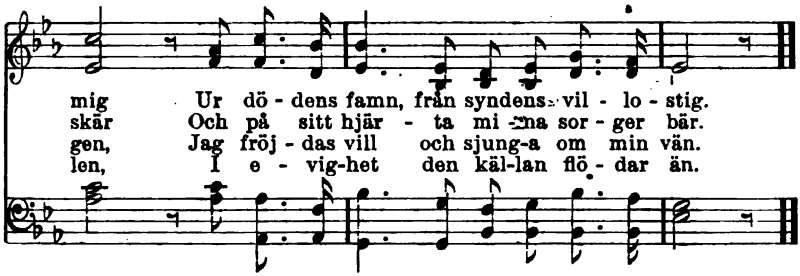

255. Det ges en källa.

W. COWPER. L. MASON.

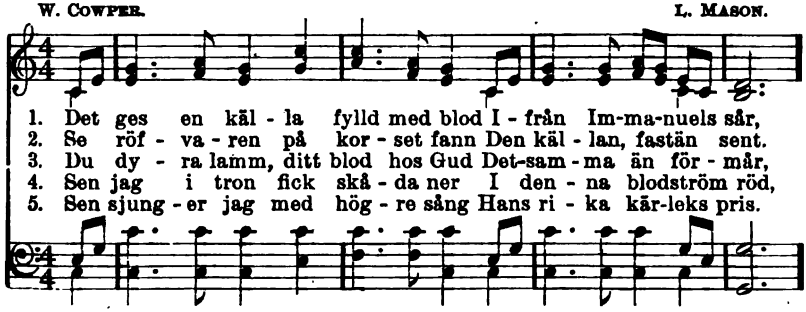

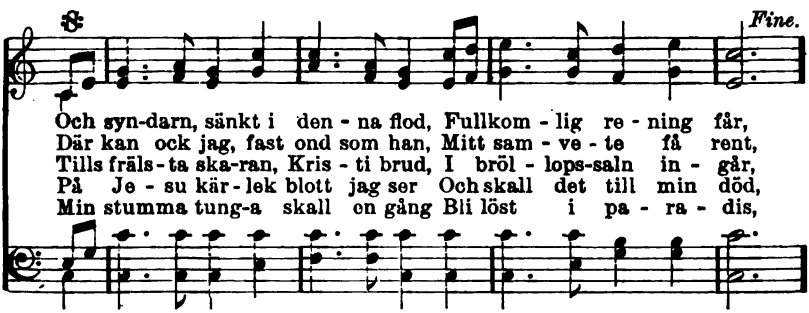

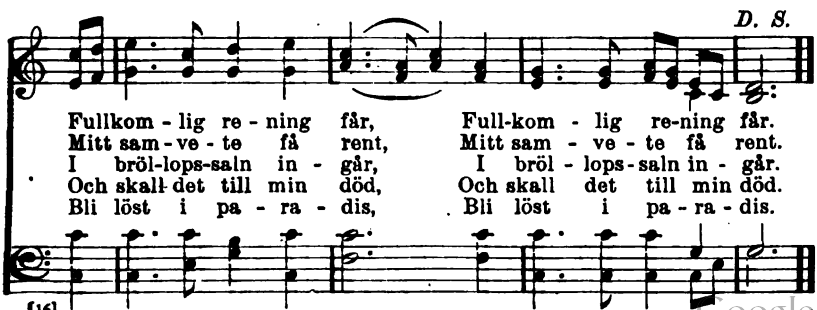

Digitized by Google

256. Golgata källa.

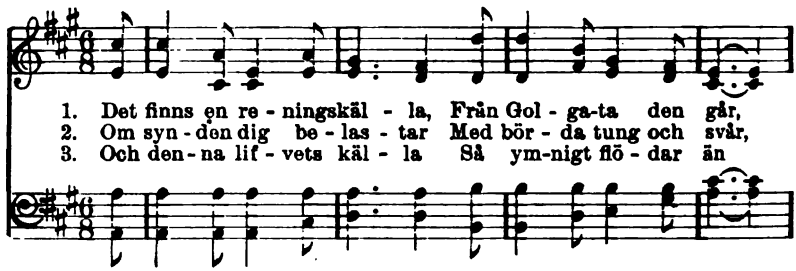

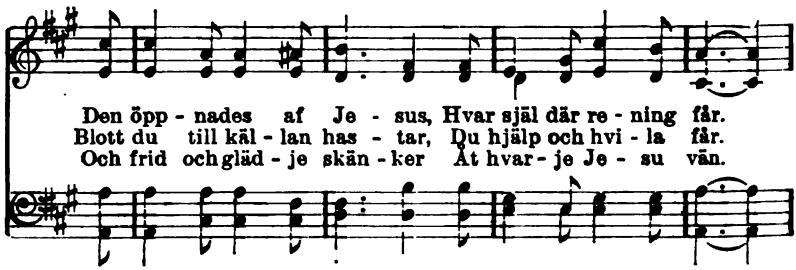

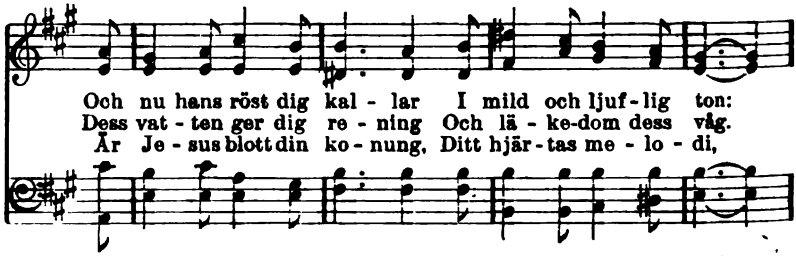

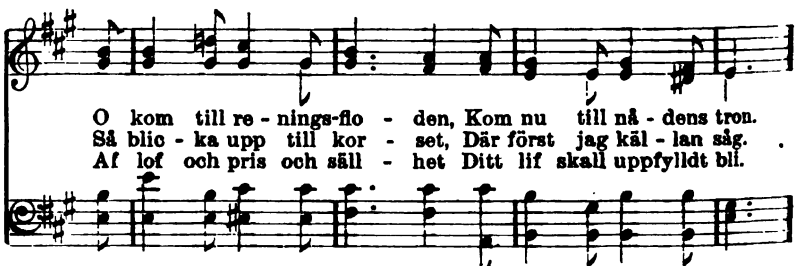

Digitized by Google

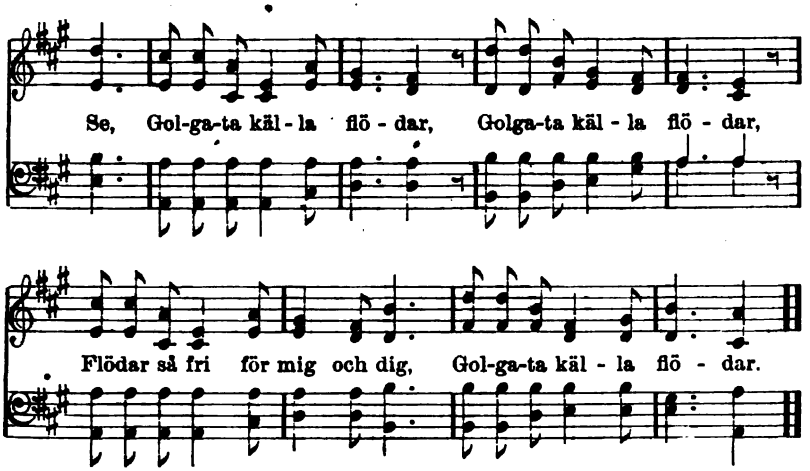

257. Källan.

F. Engelke. Folkmelodi.

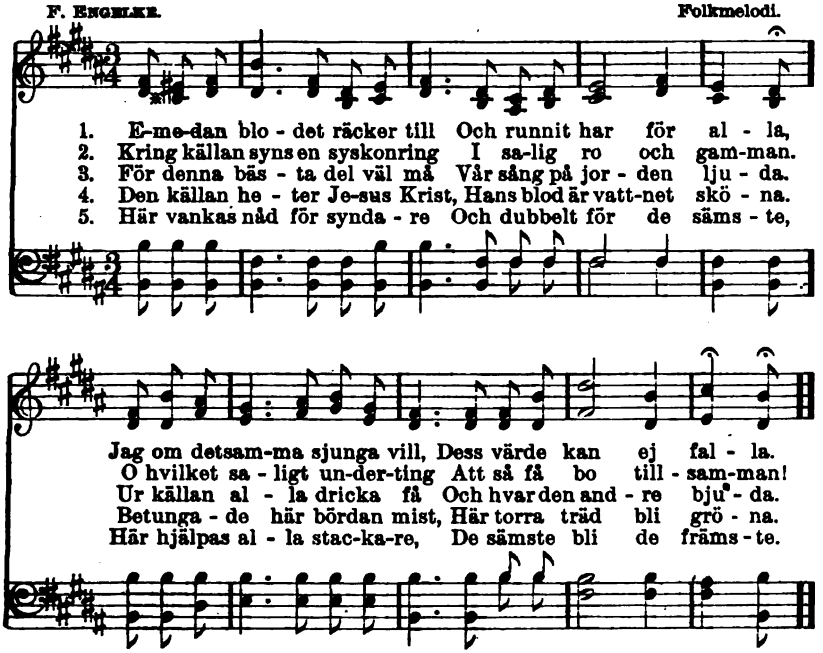

6. Ja, dubbelt, dubbelt ha vi fått,
Se, gåfvan ren är gifven.
Den, som nu här tar ut sin lott,
Är redan salig blifven.

7. Halleluja, Gud fader, son
Och helge and' tillika!
Om syndare du varit mån
Och gjort dem bottenrika.

Digitized by Google

258. En fröjdefull sång.

J. A. H. J. A. HULTMAN.

1. O nu vill jag sjung - a en fröj - de - full sång Om
2. O tänk, hvil - ken säll - het det är på vår jord Att
3. I lju - set vi vand - ra mot him - me - len fram I
4. Ack blo - det, det blo - det, det dyr - ba - ra blod, Hvar-

blo-det, som re-nar min själ, Om honom, som frälst mig ur
ä - ga sitt allt ut - i Gud, Att vand-ra helt trygg ut - i
sällskap, mång tu-sen Guds barn, Och pri - sa vår Je - sus, det
i all min sak blif-vit god! Ack att he - la värl-den den

syn - der och tvång, Om ho - nom, som all - ting gjort väl.
tron på hans ord Och hvi - la med tröst vid hans bud.
mil - da Guds lamm, Som löst oss ur träl - do - mens garn.
kraf - ten för - stod, Som är ut - i fräl - sa - rens blod!

I blo - det jag är nu ren - tva - gen Och klädd i rätt-

Used by per. J. A. Hultman, owner of copyright.

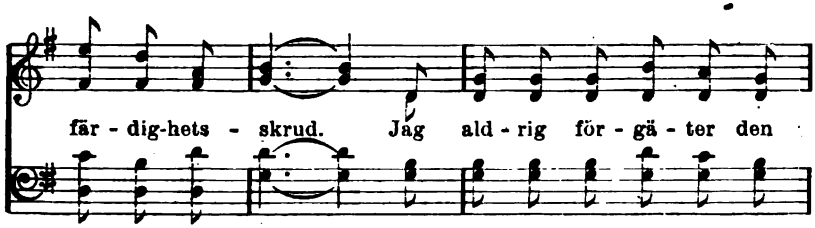

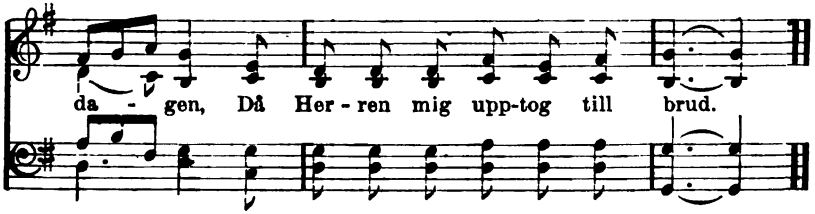

259. Pris Gud, som ställt det så.

N. F. N. FRYKMAN.

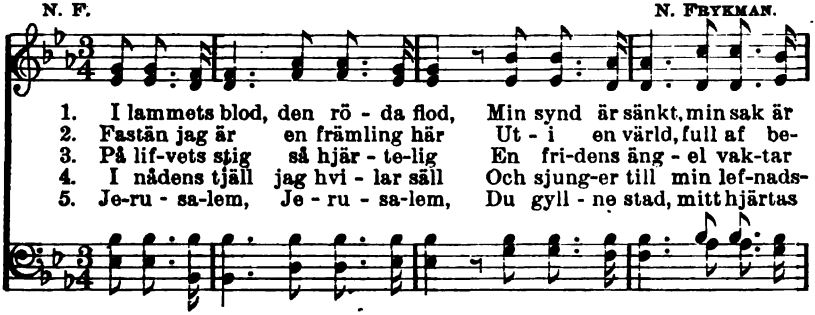

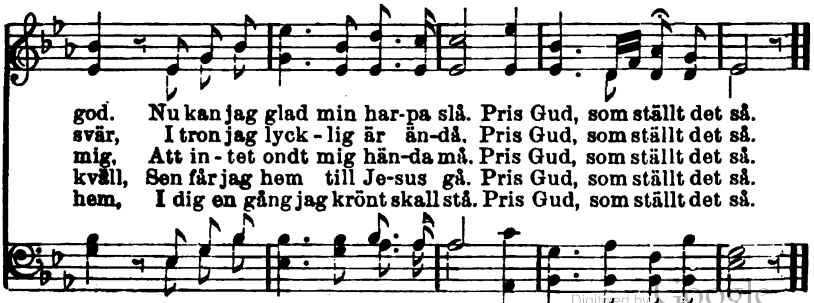

Copyright, 1908, by N. Frykman.

Digitized by Google

260. Jesus allt mitt goda är.

A. Fritsch. 1600-talet.

1. Je - sus allt mitt go - da är, För mig har han
2. Jag ej frå - gar ef - ter gull, Ef - ter hög - het
3. Han är min för - nö - jel - se, Han är äm - net
4. Bort, o värld, med ditt för - såt, Du, som ned i

sig ut - gif - vit. Ho - nom vill jag blif - va när,
och stor ä - ra. Gull ej an - nat är än mull,
för min läng - tan, Lind - rar hjär-tata kval och ve,
af - grund fö - rer. Bort med allt ditt gods och ståt,

I sin bok har han mig skrif-vit. An - nat allt för-
Få sin hög - het rätts - ligt bä - ra. Det ock snar - ligt
Stil - lar själ - lens törst och träng-tan. Här är allt be-
Du, som mång-en själ för - stö - rer. Ald - rig gör du

gäng - ligt är, Je - sus vill jag haf - va kär.
allt för - går, E - vigt Je - su nåd be - står.
mängdt med pust, Je - sus ger den re - na lust.
mig för - nöjd, Je - sus är och blir min fröjd.

Digitized by Google

261. Jesus är min vän.

J. Arrhenius. G. Düben.

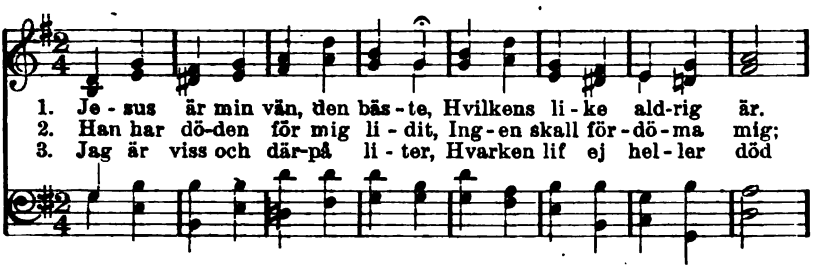

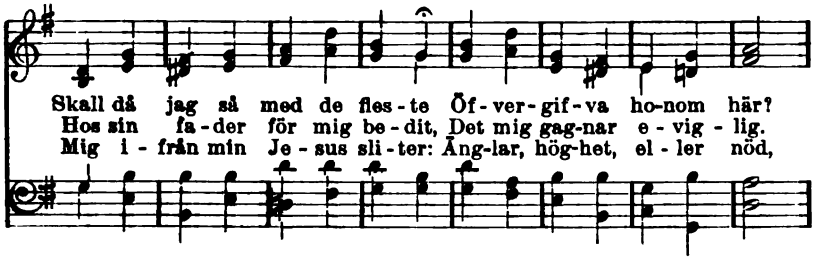

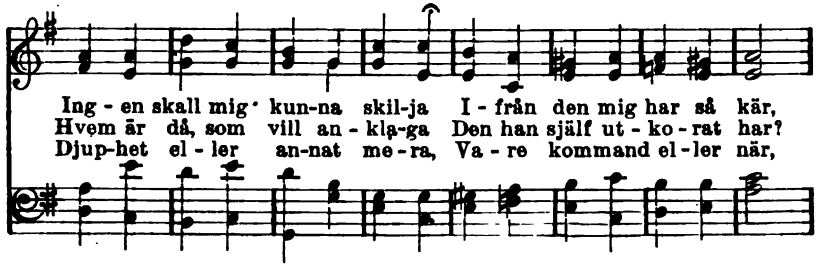

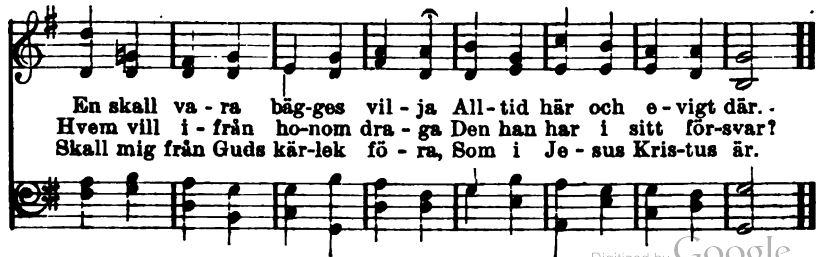

Digitized by Google

262. Gud och nog.

O. Kolmodin. Th. Södeberg.

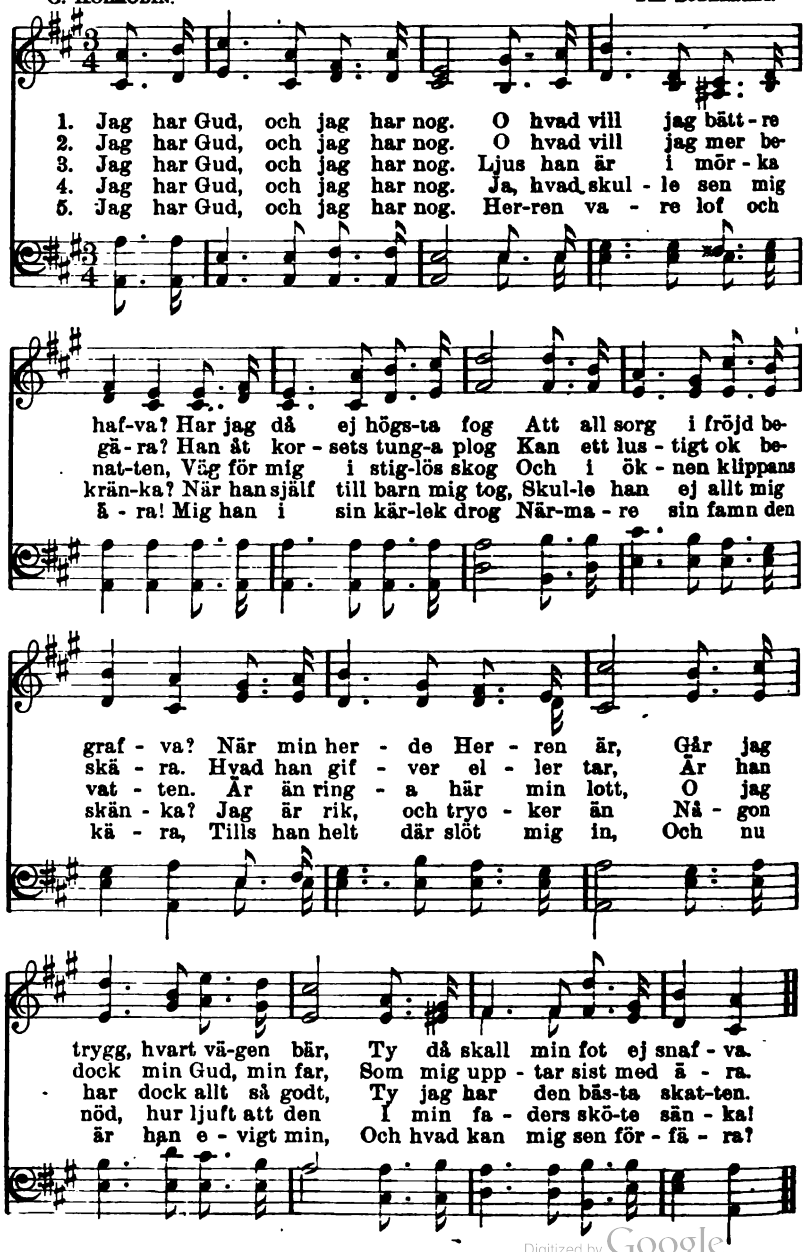

Digitized by Google

263. Jag sjunger om seger.

L. LINDEBOT. Från Brödraförsamlingen.

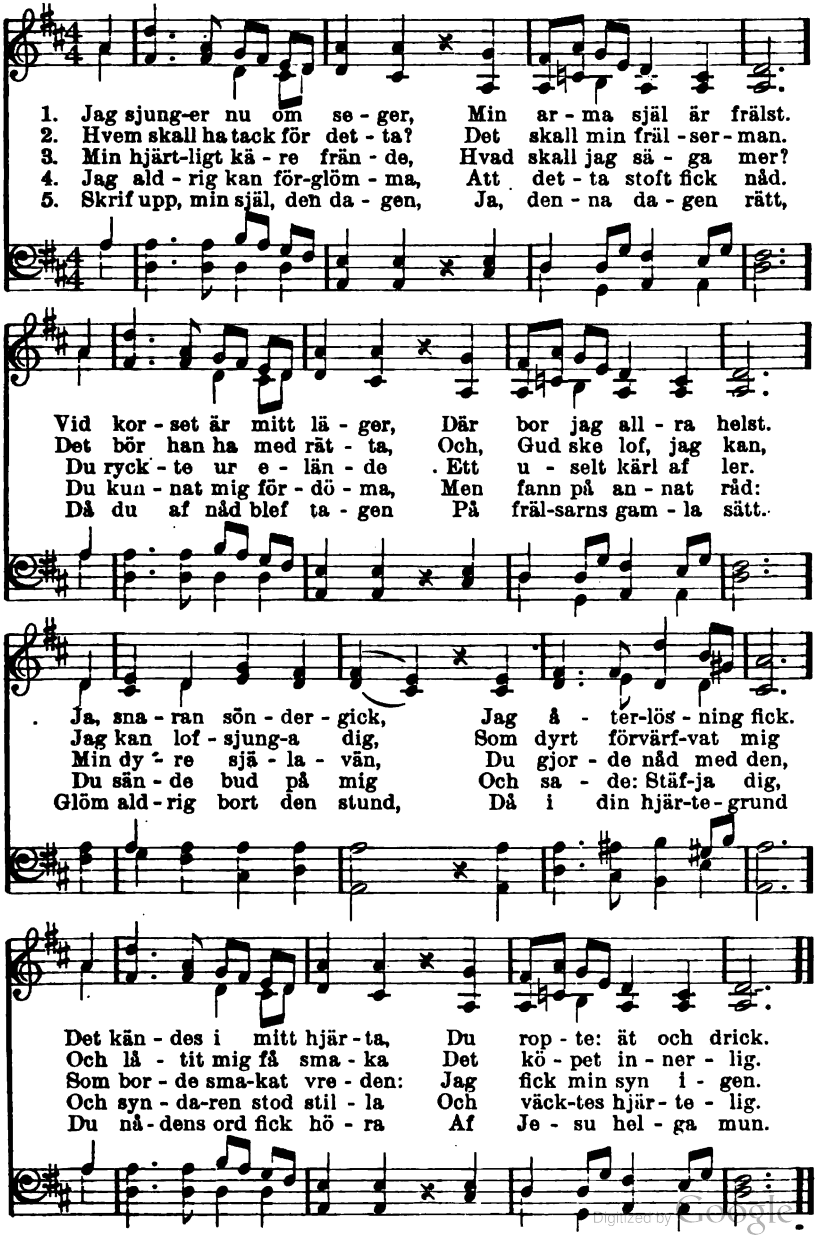

Digitized by Google

264. Hvad jag vill.

N. Frykman.

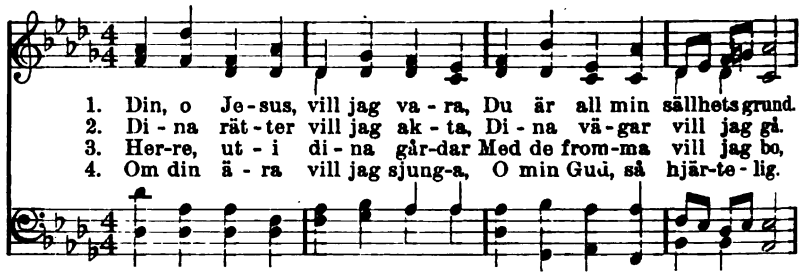

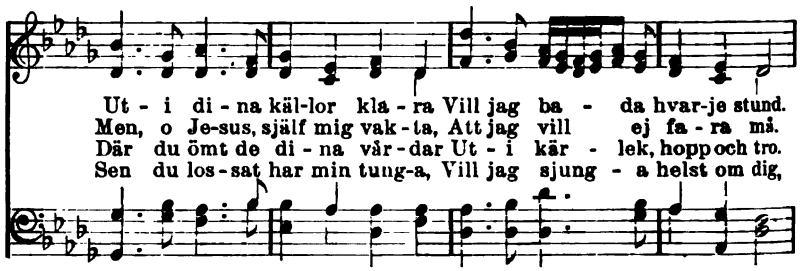

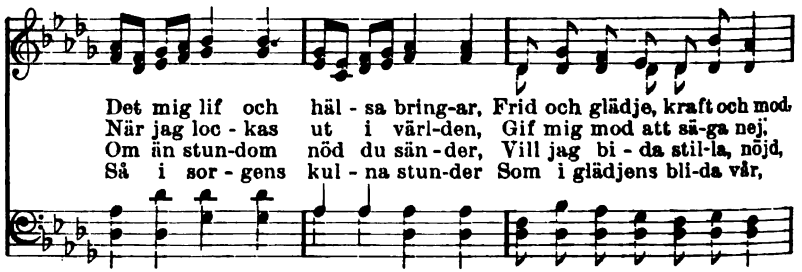

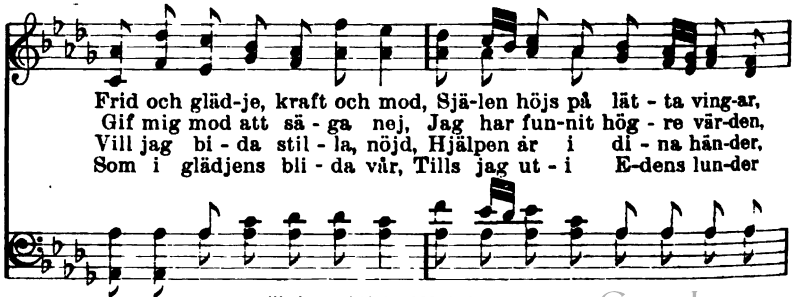

Words copyrighted, 1908, by N. Frykman.

Digitized by Google

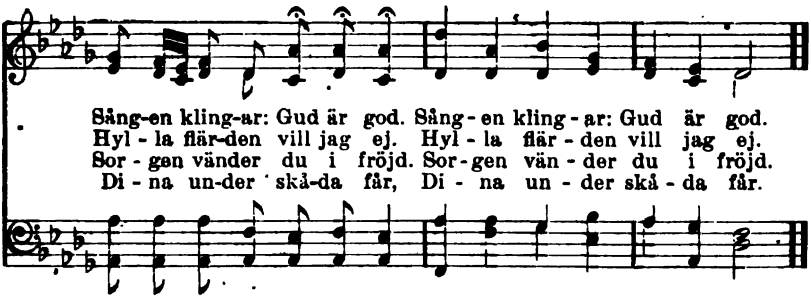

265. Jag behöfver dig, o Jesus.

LINA SANDELL. (Melodi n:o 264.)

1. Jag behöfver dig, o Jesus,
Ty jag har blott synd i mig.
Hjärtat är så mörkt och öde,
Är så kallt och dödt i sig.
I ditt dyra blod allena
Kan det blifva rent och godt,
I den källan vill jag bada,
I den enda källan blott.

2. Jag behöfver dig, o Jesus,
Ty jag är så blind, så blind,
Hittar ej den rätta vägen,
Irrar kring lik jagad hind.
Jag behöfver, att du leder
Mig uti din sannings ljus,
Eljes hinner jag dock aldrig,
Aldrig till min faders hus.

3. Jag behöfver dig, o Jesus,
Gif mitt hjärta hos dig ro.
Jag är här en gäst och främling
Och skall ej på jorden bo.
Jag behöfver all din kärlek
För att icke gifvas opp
Under alla vedermödor
Af ett sådant vandringslopp.

4. Jag behöfver dig, o Jesus,
Jag behöfver just en vän,
Som så älskar och så handlar
Med den arme syndaren.
Allt mitt väl och ve du känner,
Såsom om det vore ditt,
Och din kärlek är beständig,
Ty ditt hjärta älskar fritt.

5. Jag behöfver dig, o Jesus,
Led mig efter ditt behag.
Gif mig af din andes fullhet
Mer och mer för hvarje dag.
Låt densamme nådens ande
Mer och mer få lära mig,
Hvad jag är utaf naturen,
Men ock hvad jag är i dig.

6. Jag behöfver dig, o Jesus,
Till att skyla all min brist.
Jag behöfver dig i lifvet
Och en gång i döden sist.
Jag behöfver dig beständigt
Vid hvartenda steg jag tar.
Endast uti din gemenskap
Nog och öfvernog jag har.

7. Jag behöfver dig, o Jesus,
Och jag hoppas se dig snart
Vid din faders högra sida,
Där din ära strålar klart.
Där hos dig med dem du vunnit
Med ditt blod så dyrt en gång
Får jag sjunga, evigt sjunga
Guds och lammets nya sång.

Digitized by Google

266. Hvad Jesus gjort.

Ur "Engelkes sånger." Svensk folkmelodi.

1. Hvad Je - sus gjort jag visst ej kan för - täl - ja,
2. Allt re - do är, så står det klart i or - det,
3. Ja, hvar och en, som vill, så lju - der lö - sen,
4. O sjä - la - vän, haf tack för hel - ga så - ren,

Men ett jag vet— jag vill det ic - ke säl - ja
För syn - da - re har Je - sus du - kat bor - det.
O kom-men al - la, ä - ten, dric - ken, ö - sen
Haf tack, att själf du her - den är för få - ren.

För allt hvad him - me - len och jor - den har:
Hvi skul - le jag, mig själf till e - vig skam,
Ur käl - lan, öpp - nad ut - i Da - vids stad,
För all din kär - lek, som ej grän - ser vet,

Min bror är Je - sus, Gud min hul - de far.
För - ak - ta bjud - ning - en från dig, Guds lamm?
Hvars fris - ka flö - den gö - ra sjä - len glad.
Dig va - re pris i tid och e - vig - het.

Digitized by Google

267. Själfpröfning.

N. Frykman.

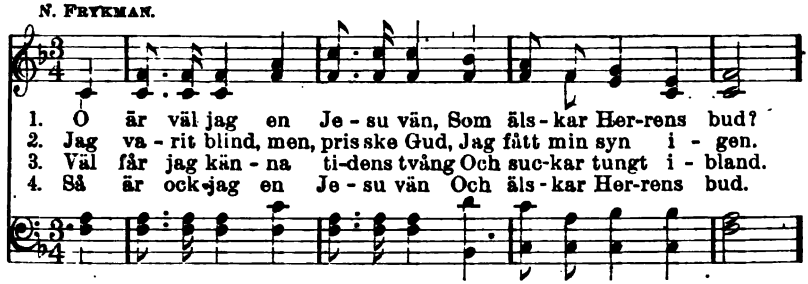

1. O är väl jag en Je - su vän, Som äls - kar Her-rens bud?
2. Jag va - rit blind, men, pris ske Gud, Jag fått min syn i - gen.
3. Väl får jag kän - na ti-dens tvång Och suc-kar tungt i - bland.
4. Så är ock jag en Je - su vän Och äls - kar Her-rens bud.

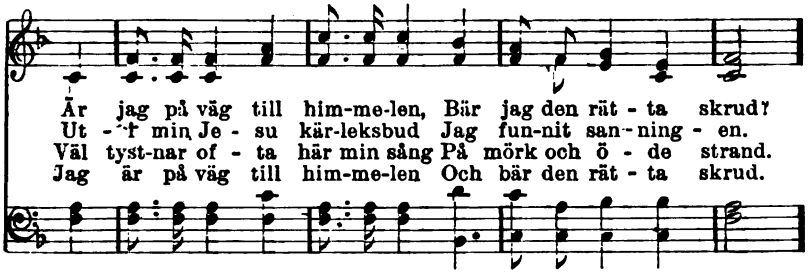

Är jag på väg till him-me-len, Bär jag den rät - ta skrud?
Ut - ur min Je - su kär-leksbud Jag fun-nit san - ning - en.
Väl tyst-nar of - ta här min sång På mörk och ö - de strand.
Jag är på väg till him-me-len Och bär den rät - ta skrud.

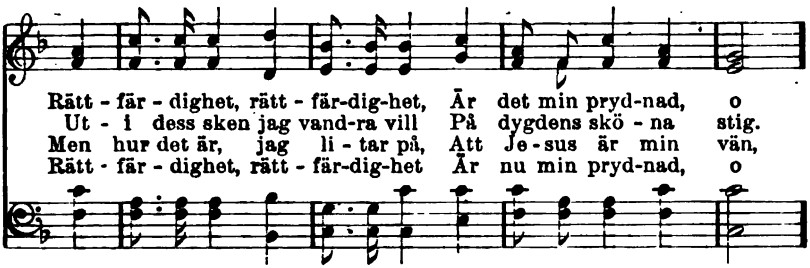

Rätt - fär - dighet, rätt - fär-dig-het, Är det min pryd-nad, o
Ut - i dess sken jag vand-ra vill På dygdens skö - na stig.
Men hur det är, jag li - tar på, Att Je-sus är min vän,
Rätt - fär - dighet, rätt - fär-dig-het Är nu min pryd-nad, o

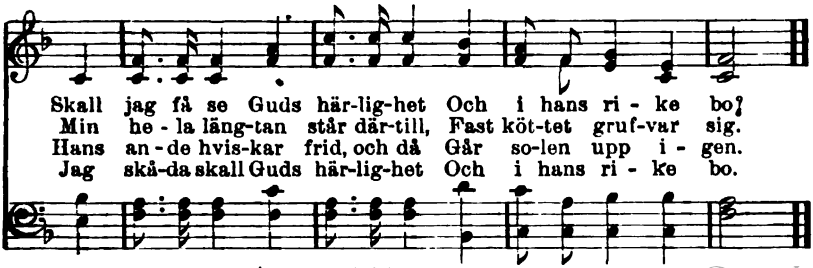

Skall jag få se Guds här-lig-het Och i hans ri - ke bo?
Min he - la läng-tan står där-till, Fast köt-tet gruf-var sig.
Hans an - de hvis-kar frid, och då Går so-len upp i - gen.
Jag skå-da skall Guds här-lig-het Och i hans ri - ke bo.

Words copyrighted, 1908, by N. Frykman.

Digitized by Google

268. Min sång.

F. J. Crosby. W. H. Doane.

1. Min sång skall bli om Je - sus, Den en - da tröst jag vet,
2. Min sång skall bli om Je - sus, Det blö - dan - de Guds lamm,
3. Min sång skall bli om Je - sus, Som än be - va - rar mig
4. Min sång skall bli om Je - sus På vä - gen hem, tills jag

Han krö - ner mi-na da - gar Med nåd och tro - fast - het.
Som gått för mig i dö - den Och hängt på kor - sets stam.
Och med sin nåd och tuk - tan Mig hål - ler kvar hos sig.
Står frälst och glad och sa - lig För ho - nom själf en dag.

Han lär mitt hjär - ta sjung - a, Han är ock själf min frid.
Min sång skall bli om Je - sus, När jag i stil - la ro
Att jag ej blif - ver bor - ta, Det gör hans tro - fast - het.
Och där i E - dens lun - der Vid lif - vets kla - ra flod

Min sång skall bli om Je - sus I klar och mu - len tid.
Be - sin - nar hvad han gjort mig Och i hans frid får bo.
O skul - le jag ej tac - ka I e - vig het för det?
Min sång skall bli om Je - sus, Som löst mig med sitt blod.

Used by per. W. H. Doane, owner of copyright.

Digitized by Google

269. Vi bo ej här.

O. A. Ottander.

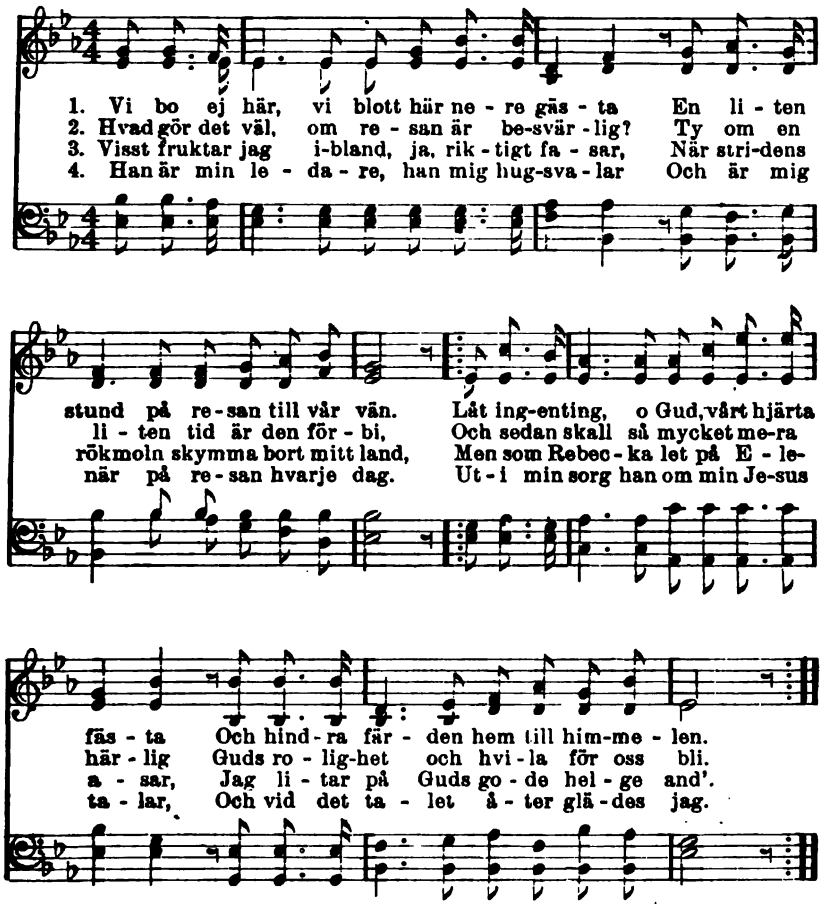

5. Du ser på mig, du undrar: kan det vara
Ett barn till Gud, en Herrens Jesu brud?
Men ack du ser ju nu min resdräkt bara,
Du ser ej än min sköna bröllopsskrud.

6. Får se, när döden en gång har aftagit
Det sista plagget af min resedräkt,
Då när mitt hjärta sista gången slagit,
Och när mitt ögas ljus har blifvit släckt,

7. Då skall jag sen som själfva solen skina,
Ja, mera härligt än dess middagsglans,
När Herren Jesus samlat hem de sina,
Och jag för evigt skall förblifva hans.

Digitized by Google

270. Dyra förvissning.

F. J. Crosby. Mrs. J. F. Knapp.

1. Dy - ra för - viss - ning, fri - köpt jag är. O hvilken för-smak af him-len ren här! Arf-ving - e ge - nom nåden al-len, Född af Guds an - de, tvagen och ren. Nu är min vi - sa, nu är min sång, Jesus att pri - sa lef-na-den lång. Nu är min vi - sa, nu är min sång Jesus att pri - sa lef - naden lång.

2. Helt jag mig läm - nat, helt han mig ger Frälsningens fröjd, som jag nju-ter allt mer. Äng-lar - na bring - a hälsning från Gud, Hvis-ka till hjär-tat himmelska bud.

3. Helt jag mig läm - nat, hvi - la jag fått, Nu med min Je - sus jag har det så godt. Helt i hans kär - lek uppgått jag har, Väntar blott ett: att hem han mig tar.

Used by per. Mrs. J. F. Knapp, owner of copyright.

Digitized by Google

271. Är jag inskrifven där?

M. A. KIDDER. F. M. DAVIS.

1. Ej mig jor-den för - nö - jer Med sitt silfver och guld. Till din him-mel jag läng-tar, O min fräl-sa - re huld. I din lifs-bok den re - na, På dess si - da så skär, Där du tecknat de di - na, Är jag in-skrif-ven där? Är jag in-skrif-ven där I din bok, ren och skär, Där du tecknat de di - na, Är jag inskrifven där?
2. Fast min synd va-rit myc-ken Lik-som sanden i haf, I din blodström den ri - ka Har den fun-nit sin graf. På ditt ord jag för- tröstar, Och jag lä - ser där - i: Om din synd vo - re blod-röd, Hvit som snö skall den bli. Jag är in-skrif-ven där I din bok, ren och skär, Där du tecknat de di - na, Jag är inskrifven där.
3. O hur skön är den bo-ning Du beredt åt din brud, Där hon glad skall upp-trä-da I sin him-mels-ka skrud! I den staden, där syn-den Ej skall plå-ga som här, Där mig äng-lar - na vän - ta, Är jag in-skrif-ven där. Jag är in-skrif-ven där

Digitized by Google

272. Den skönaste rosen.

H. A. Brorson. O. Ahnfelt.

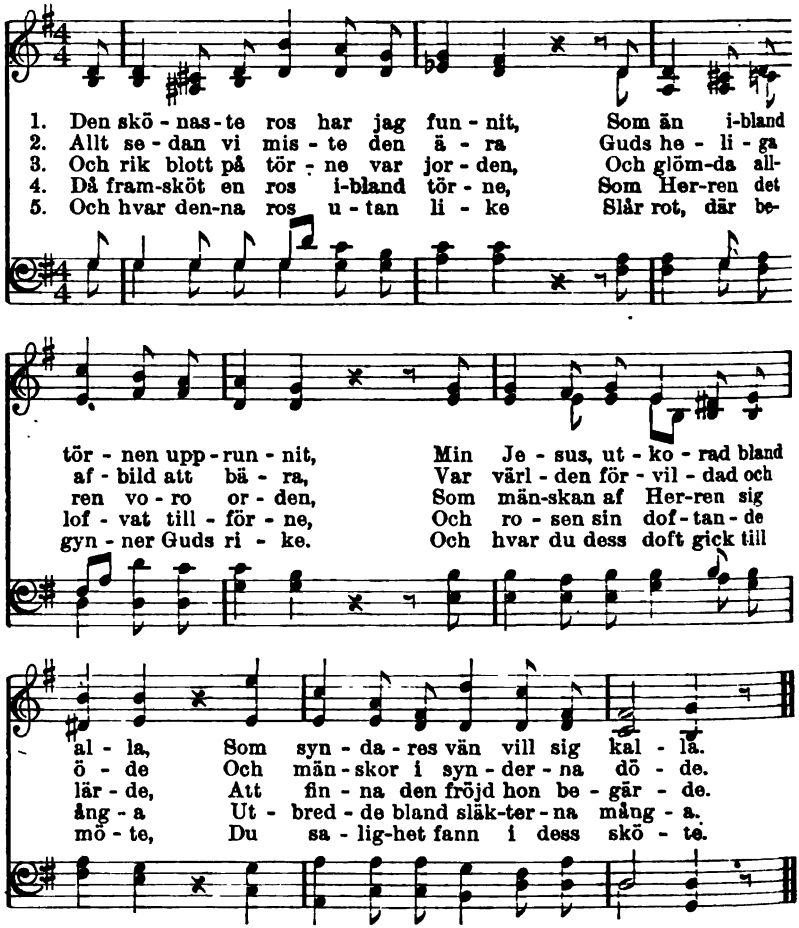

6. Nu världen af fröjd borde sjunga
Sin lofsång med jublande tunga,
Men mången har ännu ej funnit,
Att rosen i världen upprunnit.

7. Det tistelomgärdade sinne,
Som icke har Herren i minne,
Ej aktar den rosen, ej känner,
Hur ljuflig den är för Guds vänner.

8. Böj dig i Getsemane neder,
Där han, som dig frälsade, beder.
Där finner du rosen den sköna,
Dess blodsdagg du där skall få röna.

9. Ja, städs till min död vill jag bära
Densamma till smycke och ära.
Dess fägring mitt hjärta intagit,
Till himlen min håg har den dragit.

10. O Jesus, du fröjdar mitt hjärta.
Du byter i glädje all smärta.
Du tröstar min ande i nöden,
Du gifver mig lifvet i döden.

11. Må världen sin gunst mig betaga,
Må lifvet all lust från mig draga,
Må hjärtat förtvina och brista,
Dock aldrig min ros vill jag mista.

Digitized by Google

273. Det finns blott en.

N. J. McGranahan.

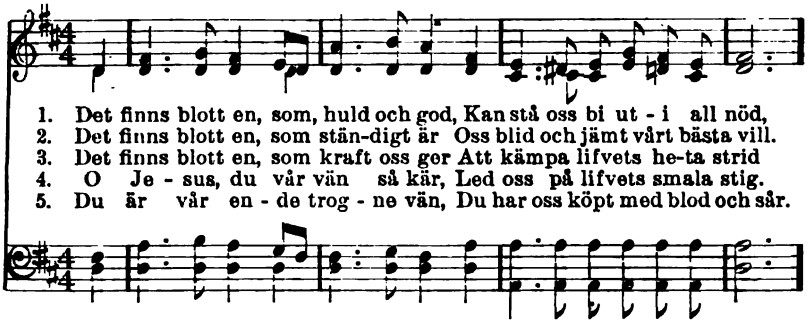

1. Det finns blott en, som, huld och god, Kan stå oss bi ut - i all nöd,
2. Det finns blott en, som stän-digt är Oss blid och jämt vårt bästa vill.
3. Det finns blott en, som kraft oss ger Att kämpa lifvets he-ta strid
4. O Je - sus, du vår vän så kär, Led oss på lifvets smala stig.
5. Du är vår en - de trog - ne vän, Du har oss köpt med blod och sår.

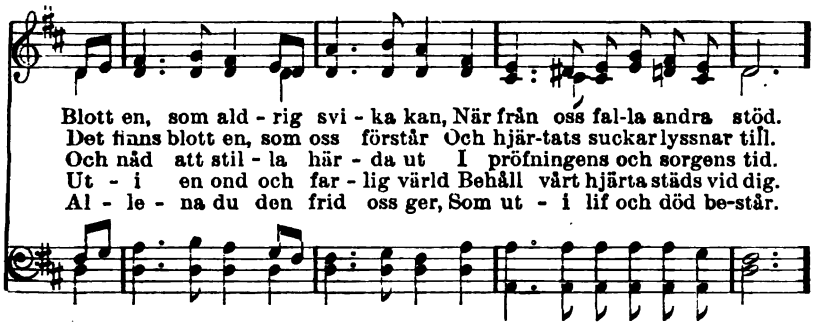

Blott en, som ald - rig svi - ka kan, När från oss fal-la andra stöd.
Det finns blott en, som oss förstår Och hjär-tats suckar lyssnar till.
Och nåd att stil - la här - da ut I pröfningens och sorgens tid.
Ut - i en ond och far - lig värld Behåll vårt hjärta städs vid dig.
Al - le - na du den frid oss ger, Som ut - i lif och död be-står.

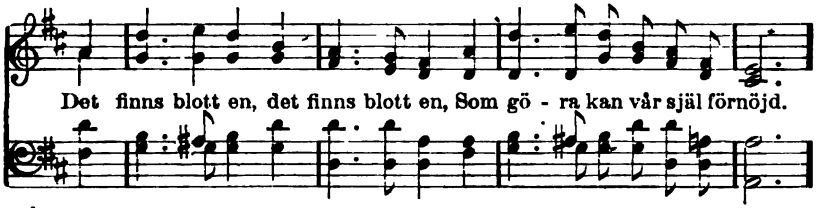

Det finns blott en, det finns blott en, Som gö - ra kan vår själ förnöjd.

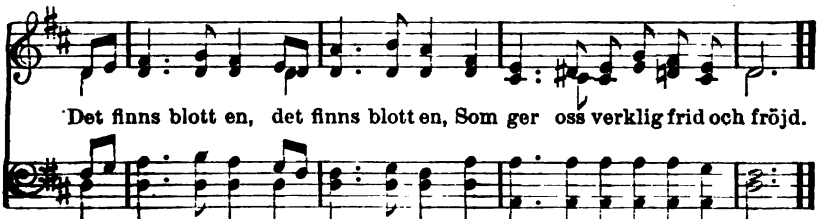

Det finns blott en, det finns blott en, Som ger oss verklig frid och fröjd.

Used by per. Henry Date, owner of copyright.

Digitized by Google

274. Guds nåd.

N. Frykman.

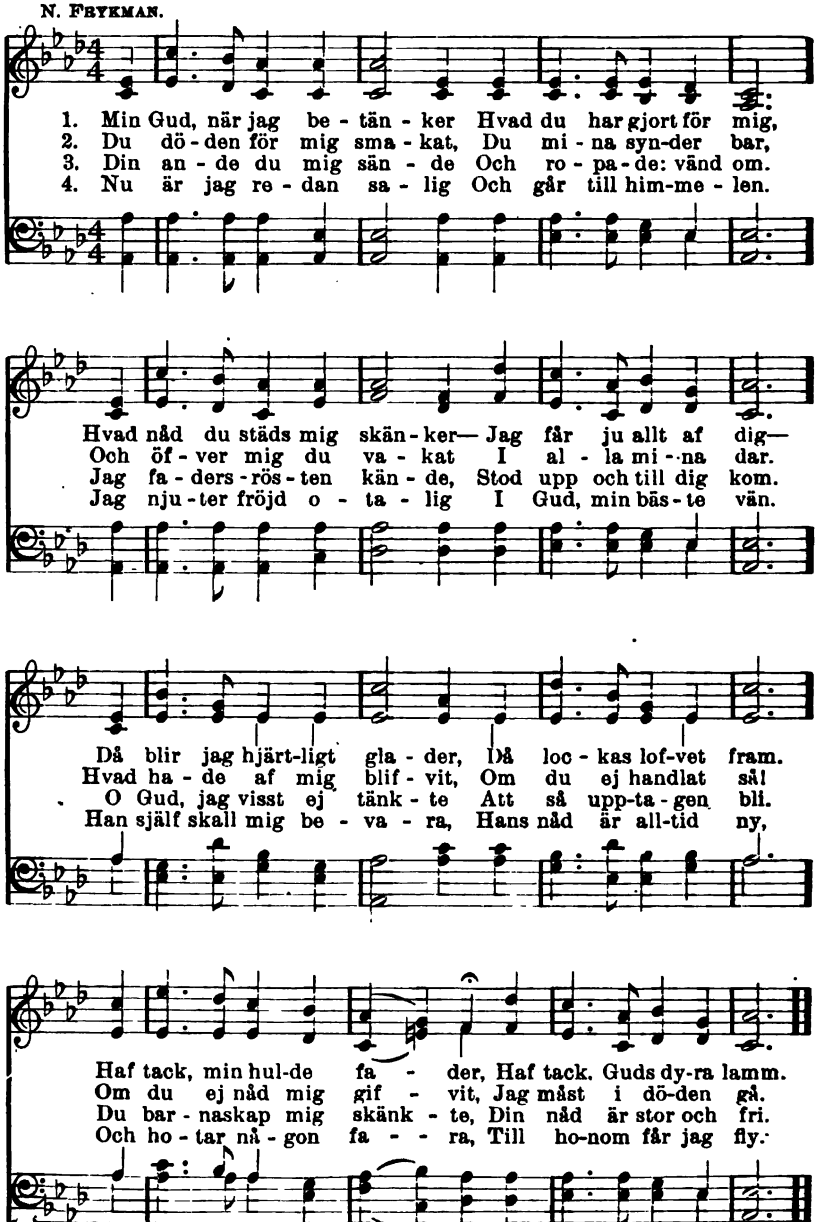

Used by permission.

Digitized by Google

5. O skulle jag nu sörja,
Som har en sådan Gud?
Nej, hellre må jag börja
Att höja lofvets ljud.
Min ökentid framskrider,
Snart är jag mer ej här.
Hvad då, om hjärtat svider!
Det svider icke där.

6. Så vill jag Herren prisa,
Hans nåd och trofasthet
Skall bli min nya visa
Uti all evighet.
Nu är jag hjärtligt glader
Och sjunger helst om dig.
Haf tack, min hulde fader,
Som är så god mot mig.

275. Hvar finnes väl ro?

N. FRYKMAN.

1. Hvar fin - nes väl ro för mitt hjär - ta, Hvem lä - ker de svidan-de sår? Hvem stil - lar min o - ro och smär - ta, Finns nå - gon, som hjäl - pa för - mår?
2. Hvar fin - nes det vat - ten, som släc - ker Den lå - ga, som synden har tändt? Hvar fin - nes den han-den, som bräc - ker Den bå - ge, som dö - den har spännt?
3. Ack jo, jag har hört om en från - de, Som blöd - de på kor-set för mig. Att hjäl - pa i allt mitt e- län - de, Den sa - ken tog Je - sus på sig.
4. Mitt hopp står till ho - nom al - le - na, Ej an - nan för - tröstan jag har. Han skall mig sin nåd ej för- me - na, Så visst som min bör - da han bar.

5. Han gjuter sin frid i mitt hjärta,
Han läker de svidande sår,
Han stillar min oro och smärta,
Af honom all sällhet jag får.

6. Hans blod är det vatten, som släcker
Den låga, som synden har tändt,
Hans kärlek är handen, som bräcker
Den båge, som döden har spännt.

Used by permission.

Digitized by Google

276. Ett lyckligt lif.

N. Frykman.

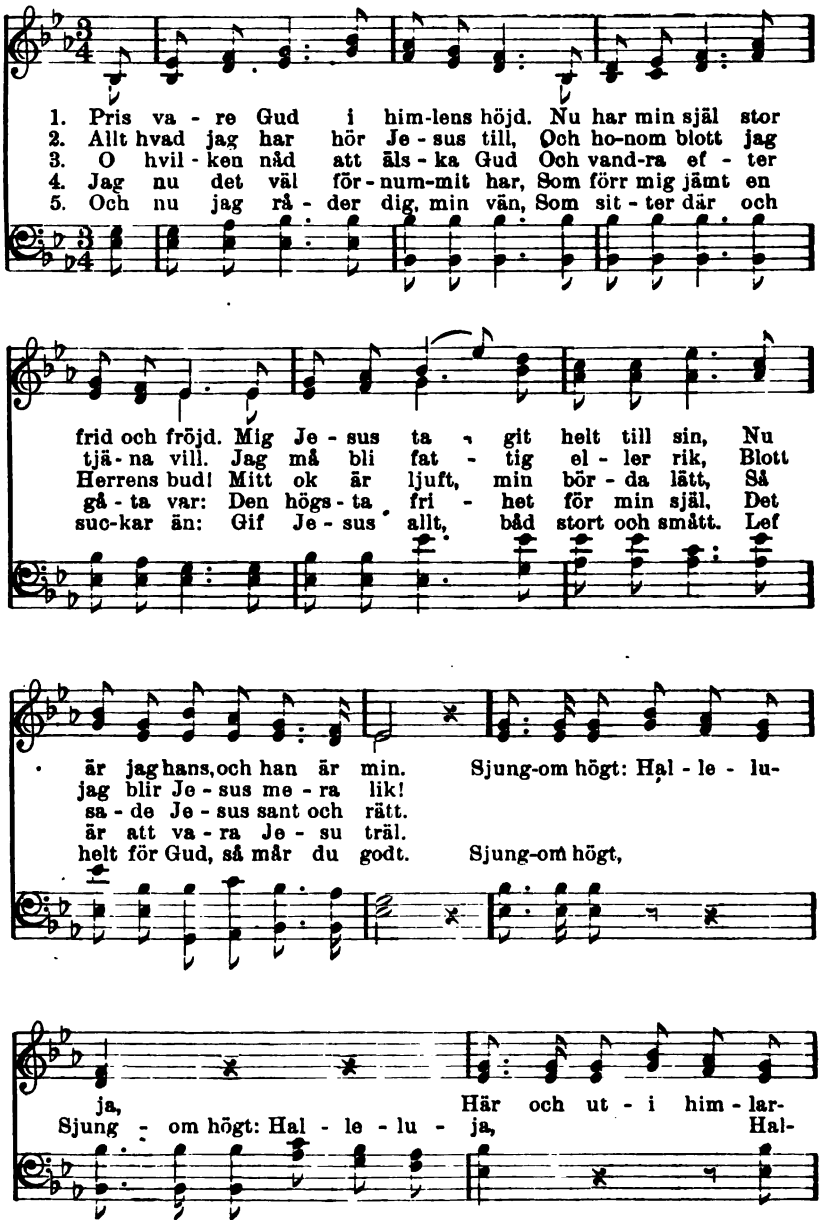

Used by permission.

Digitized by Google

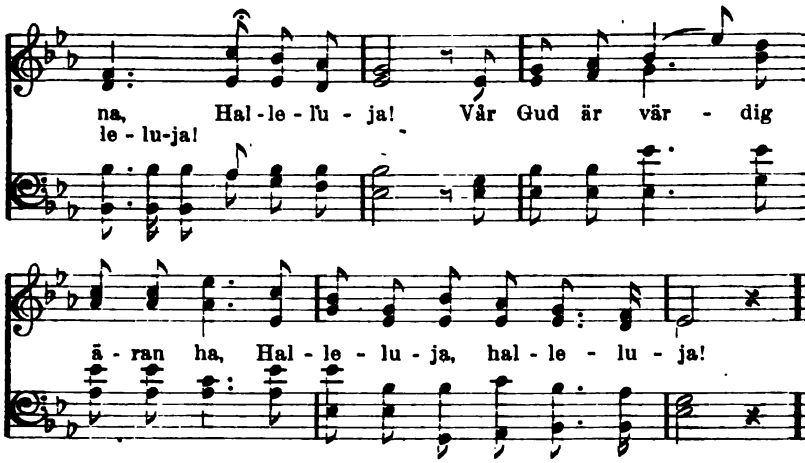

277. Den kostliga pärlan.

T. HAMBERG. H. WILSON.

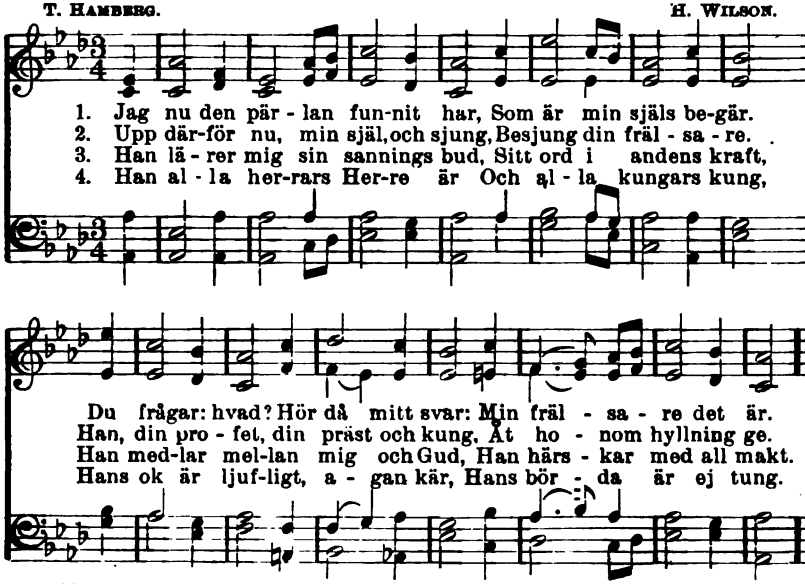

5. Fast fattig i mig själf och svag,
Fast syndig, kall och död,
Dock uti honom hafver jag
Båd hälsa, lif och bröd.

6. Se, han är min rättfärdighet,
Min frid, min sällhets höjd.
Ja, han är all min salighet,
Min krona och min fröjd.

7. Han är mitt skydd i stormens brus,
Min sköld, min fasta borg,
Om dagen skugga, natten ljus,
Min glädje i all sorg.

8. Han är min broder och min vän,
Min Herre och min Gud.
Och jag? Jag är ock hans igen,
Hans dyrt förvärfda brud.

Digitized by Google

278. Kristus min.

J. Blomqvist.

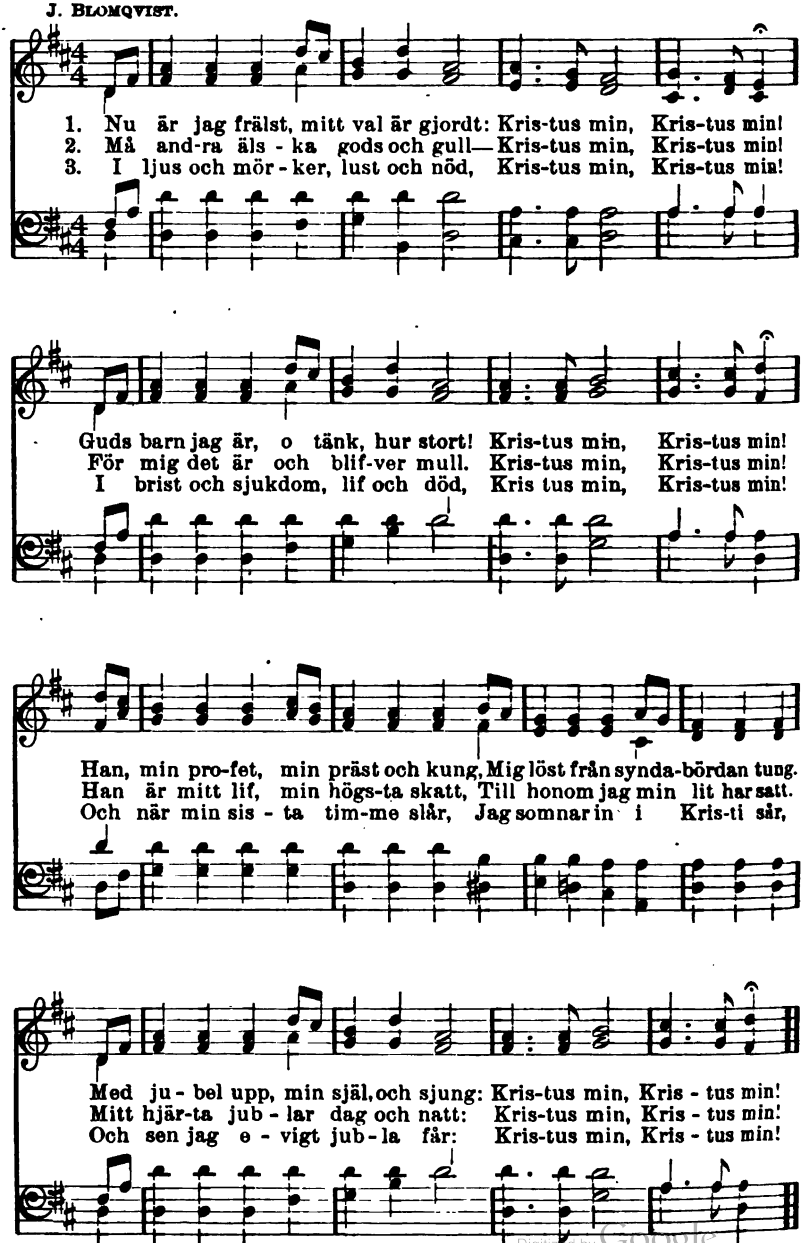

Digitized by Google

279. Vaka, själ, och bed.

J. O. Wallin. Ad. Drese.

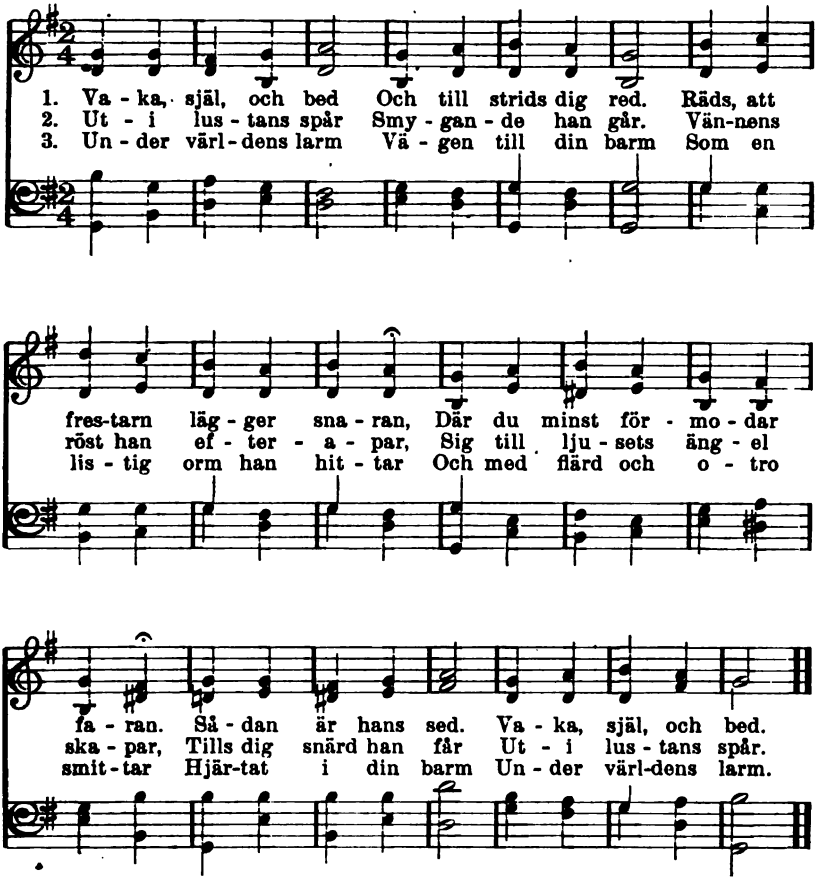

4. Vaka, bed, min själ,
Blif ej köttets träl
Och låt världen dig ej köpa.
Hvad dess barn så efterlöpa,
Är ett flyktigt väl.
Vaka, bed, min själ.

5. Se det goda land
På den andra strand,
Dit Guds folk igenom strider,
Genom haf och öknar skrider
Vid sin Josuas hand.
Sök det goda land.

6. Arfvet ej förspill,
Som dig hörer till,
Endast du vill bedja, vaka,
Världen och dig själf försaka,
Jesus följa vill.
Arfvet ej förspill.

7. Vaka, bed och strid
Än en liten tid.
Snart ditt Kanaan skall hinnas,
Kronan räckas, palmen vinnas
I en evig frid.
Vaka, bed och strid.

Digitized by Google

280. Tröst i nöden.

B. SCHMOLCK. 1738.

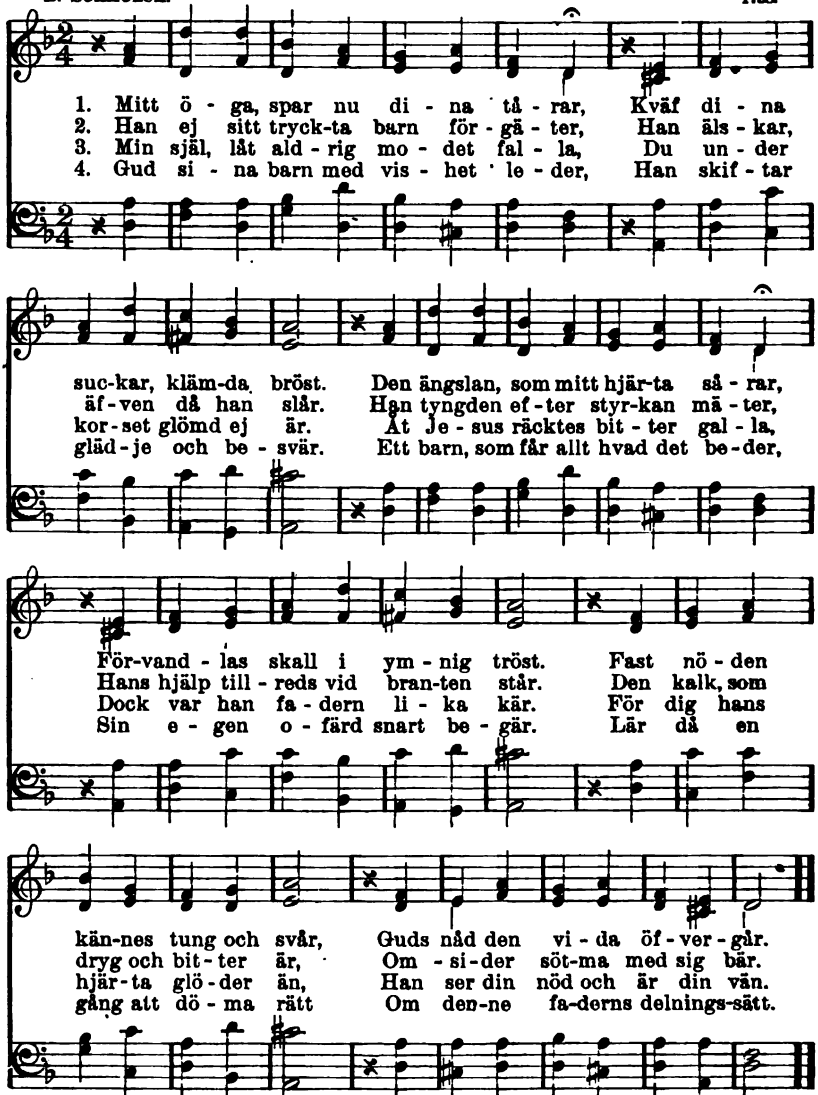

5. Om alla skatter vi förlore,
Så blir dock Jesus hos oss kvar.
Om ingen vän i världen vore,
En vän i Jesus jag dock har.
Den sig åt honom anförtror
Af lyckans skiften ej beror.

6. Så falle då på våra kinder
Ej mera någon tröstlös tår.
Vår nöd med Jesus oss förbinder,
Vi äro hans, och han är vår.
Han våra sorger skall till slut
Likt våra synder plåna ut.

Digitized by Google

281. Låt Gud råda.

G. NEUMARK. Tysk melodi.

1. Min själ och sin - ne, låt Gud rå - da Och hop-pas på din fa - der blid, Så skall han i all nöd och vå - da Be-krö-na dig med nåd och frid. Den sig be-tror ut- i Guds hand, Han byg-ger ej på lö - san sand.
2. Hvad hjäl-per oss, vi myc - ket sör - ja? Hvad gag-nar oss vår pust, vårt kval? Hvad är, att vi med tå - rar bör - ja Och slu - ta vå - ra da - gars tal? Vår sorg för-bitt - rar mö - dans bröd Och ö - kar tyngden af vår nöd.
3. Ty är det bätt - re tå - ligt li - da I hop-pet och i Gud för - nöjd Och tro - fast ef - ter Her-ren bi - da, Hvars hjälp är viss, om än för - dröjd. Ty Gud, som kän - ner bäst hvar man, Han vet väl hvad oss fe - la kan.
4. Han ut - ser ti-den att hug - sva - la, Han skic-kar väl det nyt - tigt är. Hvad vi af tro-get hjär - ta ta - la, Det mär-ker strax vår fa - der kär. Så kom - mer Gud, förr än vi tro, Och skänker hug-nad, tröst och ro.

5. Tänk ej uti din motgångstimma,
Att du af Gud förgäten är.
Han skingrar sorgen som en dimma
Och har dig alltid lika kär.
Tänk, stigen snart förbyter sig,
Och motgång är föränderlig.

6. Det kostar Gud ju ganska ringa
Den fattige att göra rik,
Den rike att till armod bringa,
En hög den låge göra lik,
Ty Gud, den högste undersman,
Upphöja och förnedra kan.

Digitized by Google

282. Troṇs kamp.

L. LINDEROT. Svensk folkmelodi.

1. Ing - en hin - ner fram till den e - vi - ga ron,
2. Hind - ren ä - ro mång - a, gör mot - stånd, min själ,
3. Ald - rig blir du in - släppt i him - me - lens land,

Som sig ej el - digt framträng - er. Själ-en måste ut - stå en
Sa - tan dig nå - den ej un - nar. Träng dig framom allt, som vill
Skrif-ten det tyd - ligen sä - ger, Aldrig kastas an - kar på

kamp för den tron, Hvar-på vår sa - lig - het häng - er.
hind - ra ditt väl, Öf - ver - gif värl - de - nes brun - nar.
him - me-lens strand, Om du sann tro ic - ke ä - ger.

Por-ten kal-las trång, och vä - gen he - ter smal, He - la Her-rens
Lyd ej hennes röst, som ro - par: följ med oss! Ty, min dy - ra
Genom tron du räd - das, om du räd - das skall. Där - för, kä - re,

Digitized by Google

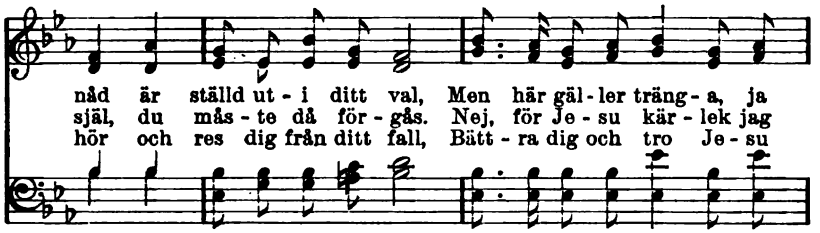

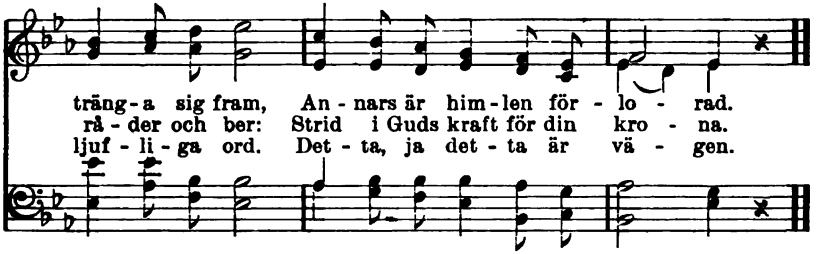

283. Min själ, var på din vakt.

G. Heath. L. Mason.

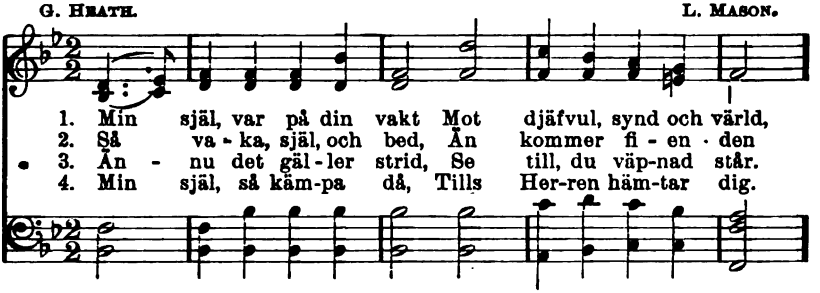

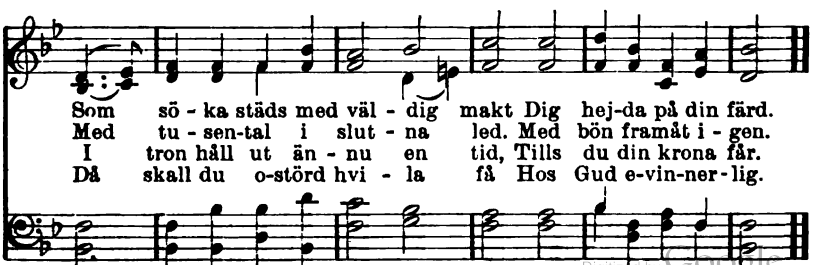

Digitized by Google

284. Ängsliga hjärta.

C. O. Rosenius. Ur "Ahnfelts sånger."

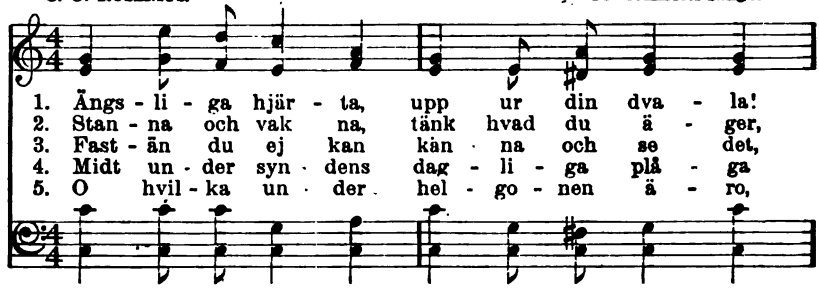

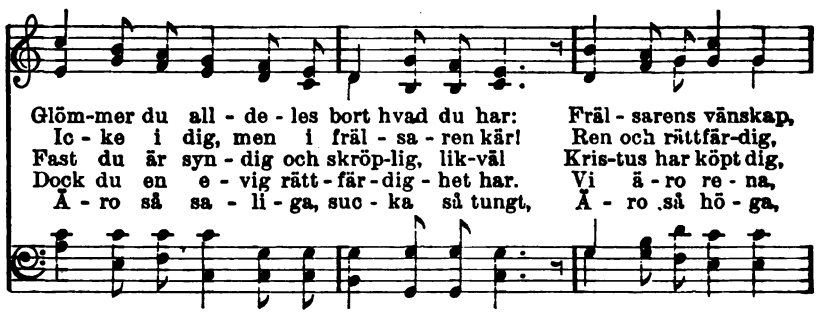

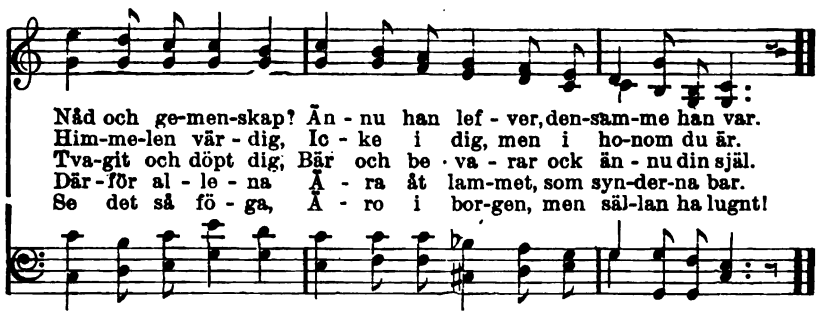

6. Vandra i tron och se honom icke,
Detta är regeln, det blifver därvid.
Korta minuter
Känslan åtnjuter
Hvad vi i sanning dock äga alltid.

7. Upp då ur dvalan, ängsliga hjärta,
Glöm icke alldeles bort hvad du har!
Äfven den timma
Tjockaste dimma
Solen fördöljer, är solen dock kvar.

Digitized by Google

285. · Segerkronan.

N. Frykman. P. N. H.

1. Je - su kä - ra brud, Vill du må - let hin - na,
2. Du skall ic - ke bo Här i jäm - mer - da - len.
3. Vand - ra rakt fram-åt, Se dig ej till - ba - ka.
4. Värl - den skall nog än Läg - ga ut sin sna - ra,
5. Var en då - re här. Ti - den snart för - rin - ner,

Vill du skå - da Gud Och din kro - na vin - na?
Vän - ta ing - en ro Förrn i fröj - de - sa - len.
Värl - dens fröjd och svåt, Det - ta allt för - sa - ka.
Loc - ka dig i den. Må du va - ken va - ra.
Kro - nan vin - kar där, Snart du hen - ne vin - ner.

Red dig då till strid Här en li - ten tid, Här en li - ten tid.
Kamp och möda här, Frid och hvi-la där, Frid och hvi - la där!
Jor-disk lyc-ka, hör, Dig blott hinder gör, Dig blott hin-der gör.
Blif i Je - su nåd, Följ hans hulda råd, Följ hans hul-da råd.
Då skall världen ej Dig be-spot-ta, nej, Dig be-spot - ta, nej.

6. Därför, kämpatrupp,
Tröttna ej i loppet,
Se mot himlen upp,
Fröjda dig i hoppet.
Du får härlig lön,
Segerkronan skön.

7. O min Jesus god,
Hjälp du mig och alla,
Gif oss kraft och mod,
Låt oss icke falla.
Du vår starkhet är,
Du ditt rike bär.

Digitized by Google

286. Förtvifla ej.

N. Frykman. Jos. Burns.

1. Ängs - li - ga hjär - ta, för - tvif - la ej.
2. Håll dig vid or - det, den fas - ta grund,
3. Får du ej all - tid på ro - sor gå,
4. Så skall du fin - na den fri - den, som

Kan väl dig Her - ren för - gä - ta? Nej.
Äf - ven i pröf - ning - ens bitt - ra stund.
Kä - ra, du. kom - mer nog hem än - då,
Ej lik - som käns - lor - na skif - tar om,

Äf - ven den tim - ma Tjoc - kas - te dim - ma
Om ock be - kym - mer Tros - blic - ken skym - mer,
Blott du på vä - gen, Tro - gen och trä - gen,
Men i all fa - ra Skall dig be - va - ra,

Höl - jer din stig, Föl - jer han dig.
Skall det dock än Ljus - na i - gen.
Hål - ler dig när Fräl - sa - ren kär.
Tills dig ej mer Mör - ker om - ger.

Copyright, 1908, by Jos. Burns.

Digitized by Google

287. Var stilla.

L. ALMQVIST. H. WETTERLING.

1. Stil - la, o var stil - la För din Gud, min själ.
2. Räds då ej för Her - ren. I din nöd och strid
3. Skyn - da, i - la å - ter I hans öpp - na famn.
4. Stil - la, o blif stil - la I hans famn, min själ.

Han ej vill dig il - la, Han blott vill ditt san - na väl.
Är han ic - ke fjär - ran, Nej, han är dig huld och blid.
Ar - ma barn, som grå - ter, Hör hans ljuf - va, kä - ra namn.
Här mår du ej il - la, Här är dig o - säg - ligt väl.

Kor-sets väg till här - lig - he-ten Mås - te bar - net lä - ra sig,
Kom, o kom in-till hans hjär-ta, Som i dö - den brast för dig.
Han är fa - der, vän och bro-der, Är ditt lif, din kraft, din frid,
Värl-den är en gräns-lös ö - ken. Blott i Je - su Kris - ti tro

Och det är just hem-lig - he - ten Af den nöd, som trycker dig.
Där finns bot för hvar-je smärta, Hvarmed sjä - len plå-gar sig.
Äls-kar mer än nå - gon mo-der Nu och ut - i e - vig tid.
Skingra sig dess mör-ka töc-ken, Blott hos Je - sus har du ro.

Digitized by Google

288. Här är ej frid.

G. PALMQVIST. Engelsk melodi.

1. Här ut - i värl - den en främ - ling jag går, Här är ej
2. Här ä - ro stri - der och sor - ger och nöd, Här är ej
3. Här flyk-tar vän-skap som dröm - bil - den bort, Här är ej
4. Här är det mö - da från år och till år, Här är ej

frid, är ej frid. Jag är blott pil-grim från år och till år,
frid, är ej frid. Här ä - ro fi - en-der, sa - tan och död,
frid, är ej frid. Män - ni-skors tro - het är svik-sam och kort.
frid, är ej frid. Här är ej hem-met, där hvi - la jag får,

Dock har jag frid, har dock frid. Frid ge-nom tron i min
Jag har dock frid, har dock frid. Världen må ha - ta och
Jag har dock frid, har dock frid. Ty af det tro - fas - ta
Jag har dock frid, har dock frid. Of - ta min väg sy - nes

Je - sus jag har, Ty mi - na syn - der på
smä - da mitt namn, Sa - tan mig fres - ta, mig
or - det jag lär, Att Her - ren Je - sus den-
va - ra så tång, Sor - ger - na mång - a och

Digitized by Google

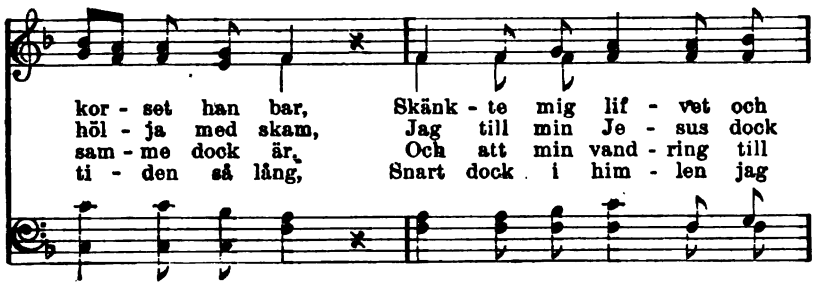

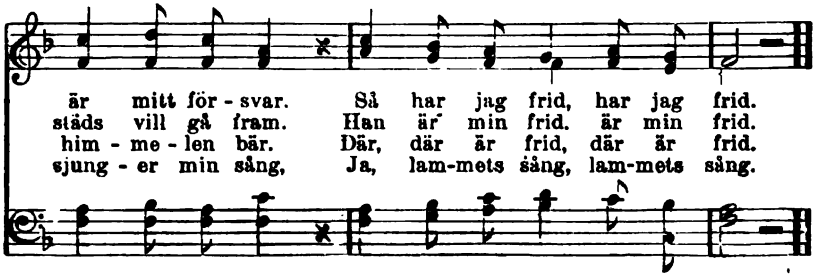

289. En korsets stridsman.

ISAAC WATTS T. A. ARNE.

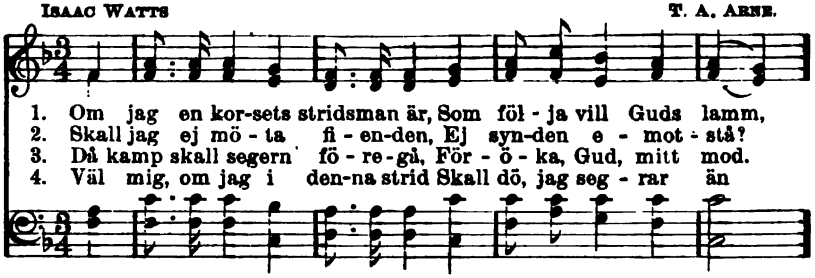

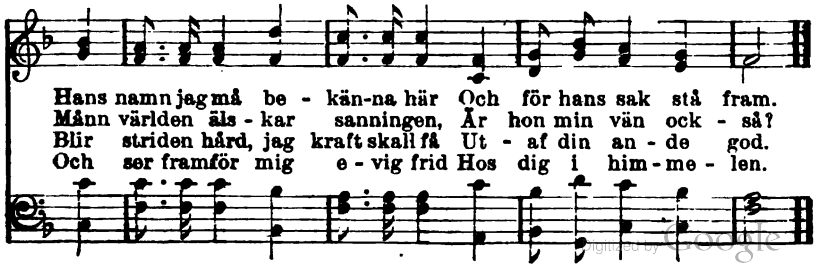

Digitized by Google

290. Hvad gör det?

ERIC. AUG. N. PETERSON.

1. Hvad gör det, om här up - på jor - den En
2. Hvad gör det, om små - le - ken vri - der Af
3. Hvad gör det, om hjär - tat vill bris - ta I
4. Hvad gör det, om här jag får kväf - va Min

gäst och en främ-ling jag går? Om vä - gen ock
tör - nen till - sam-man en krans? Hvad är ock den
kam - pen mot fres - tel - ser mång, Då han står mig
käns - la i tå - rar - nas ström? Hvad gör det, om

tör - nig är vor - den, Jag föl - jer dock mäs-ta-rens spår.
små-lek jag li - der Mot gläd-jen att helt va - ra hans?
bi i det sis - ta, Som blif-vit min sol och min sång?
här jag får gräf - va En graf åt min skö-nas - te dröm?

Om än ge - nom mör - kas - ta da - len Han
Hvad gör det, om [illegible] - märk dräk - ten Bland
Hvad gör det, [illegible] svin - ner, När
Hvad gör det [illegible] röm - mes, Om

Digitized by Google

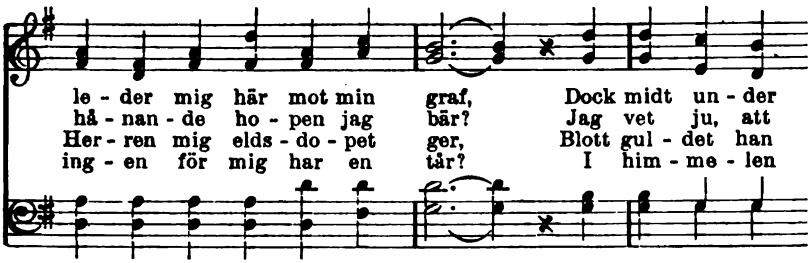

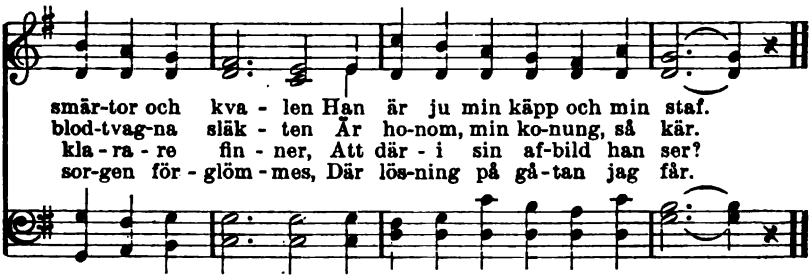

291. Guds trofasthet.

SELMA LAGERSTRÖM.

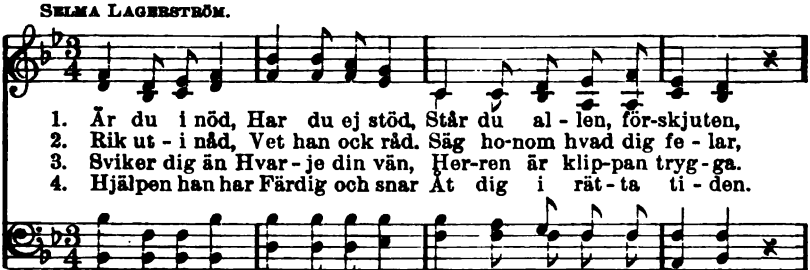

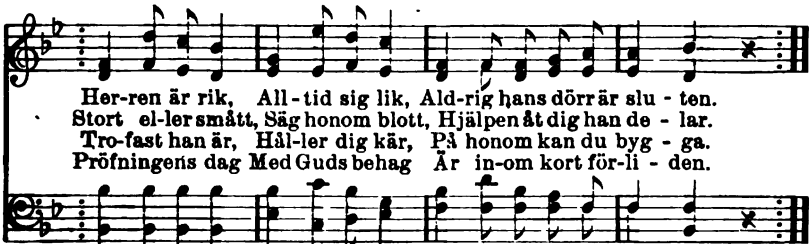

5. Fatta blott mod,
Herren är god
Och skall i mildhet handla.
Tårarnas bröd,
Hårdaste nöd
Skall han i fröjd förvandla.

6. Pris ske Guds namn.
Säkraste hamn
Är det i alla skiften,
Fröjd uti nöd,
Lif uti död,
Ljuset ännu vid griften.

Digitized by Google

292. Vandrare på ökenstig.

N. Frykman. L. Mason.

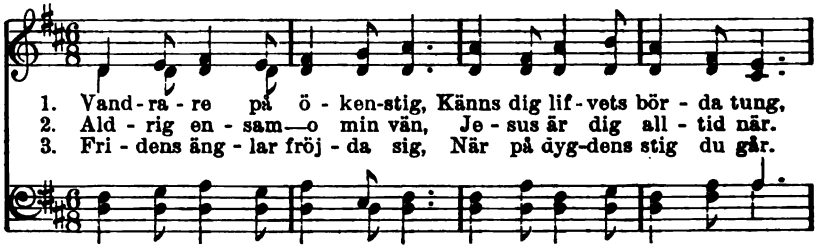

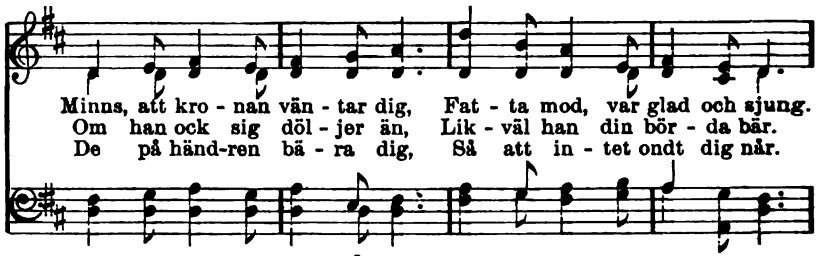

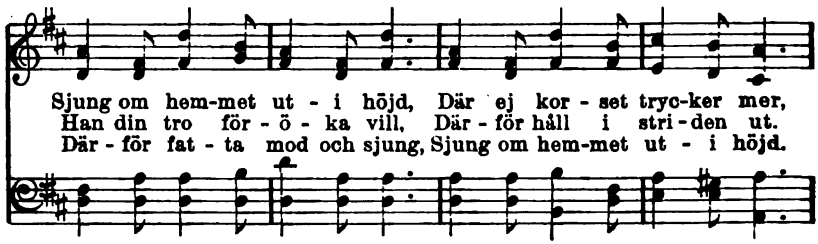

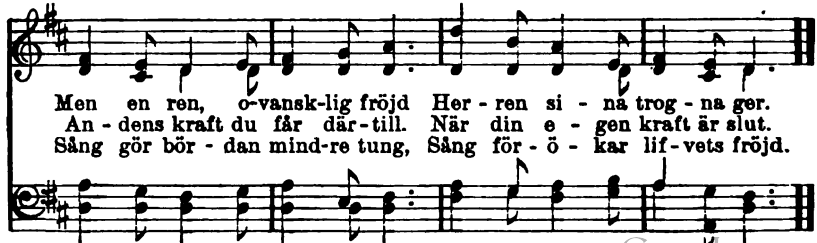

Words copyrighted, 1908, by N. Frykman.

Digitized by Google

293. Blicka upp.

N. Frykman. A. L. Skoog.

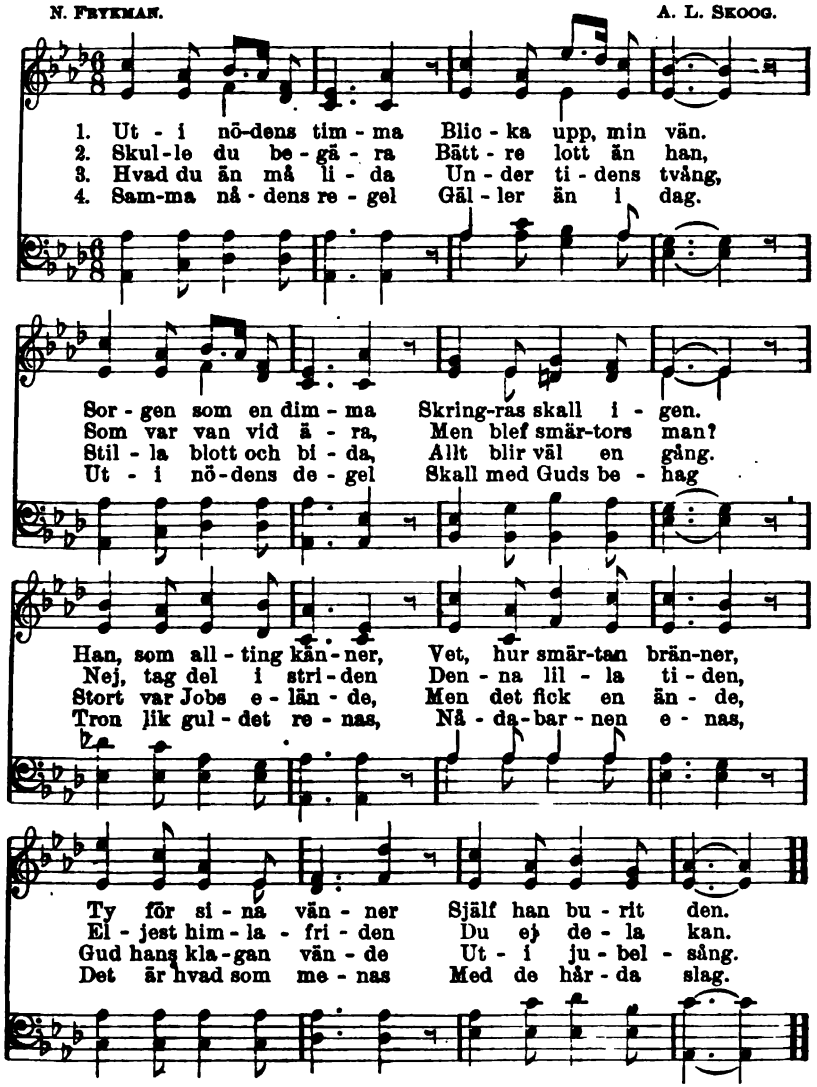

5. Tystne då din klagan!
Herren gör dig godt.
Det är nåd i agan.
Stilla, stilla blott
Under modersvingen!
Där i syskonringen
Sällhet, störd af ingen,
Blir din arfvelott.

6. Uti nödens timma
Blicka upp, min vän,
Hoppets stjärnor glimma
Klart på fästet än.
Snart en morgon randas,
Då vår frid ej blandas,
Glädje blott vi andas
Uti himmelen.

Copyright, 1908, by N. Frykman.

Digitized by Google

294. Jag vet på hvem jag tror.

A. L. Skoog.

1. Jag vet på hvem jag tror, När kraft och mod mig try-ter
2. Jag vet på hvem jag tror, När lifvets fröjd för-svin-ner,
3. Jag vet på hvem jag tror Ut - i den högsta nö - den,

Att käm - pa lif - vets strid, Och fröjd i sorg sig by - ter.
När hjär - tat bris - ta vill Och bitt-ra tå - ren rin - ner.
Då ing - en hjäl - pa kan, Ut - i den bitt - ra dö - den.

Med läng-tans suck så djup Min bön till Je - sus går.
Jag tän - ker då up - på Hvad du, min Je - sus, led,
Min Je - sus sma - kat har För mig döds-kva-len all.

Nytt mod, ny kraft jag då Ut - af hans an - de får.
Och så det blir mig ljuft Att ock få li - da med.
Han lef - ver, äf - ven jag Med ho - nom lef - va skall.

Used by per. A. L. Skoog, owner of copyright.

Digitized by Google

295. Stå upp för Jesus.

G. Duffield. G. J. Webb.

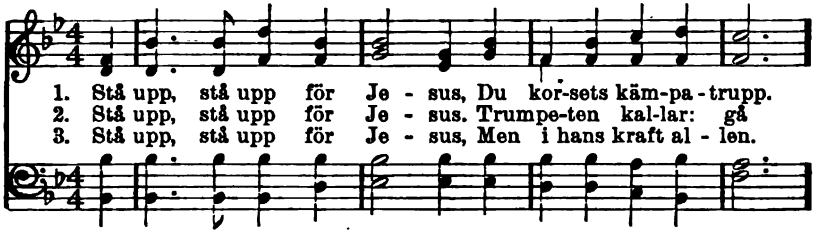

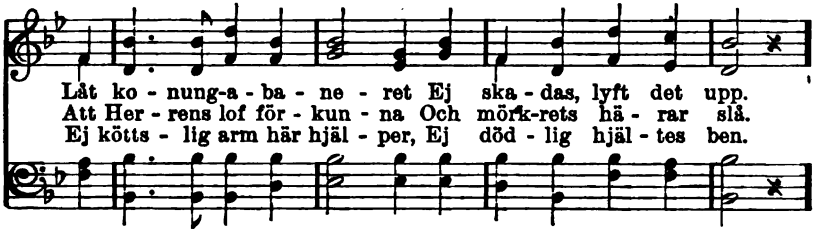

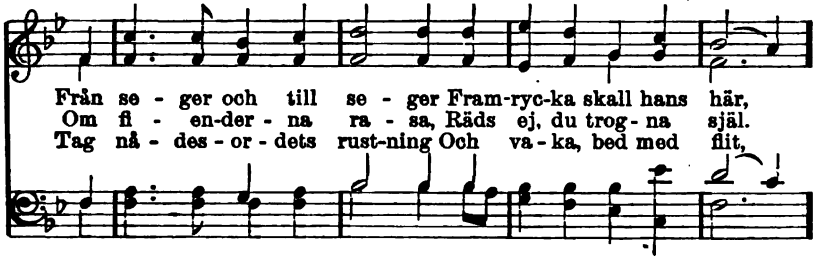

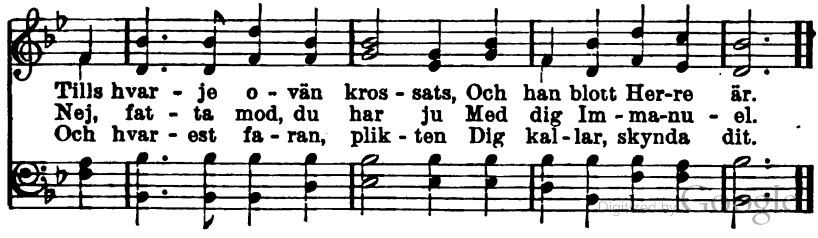

Digitized by Google

296. Fram, I Kristi stridsmän.

S. Baring-Gould. A. S. Sullivan.

1. Fram, I Kris - ti strids-män, Fram till he-ligt slag! Je-su kors i
2. Likt en härsmakt ryc - ker Hans församling ut. Bröder, där vi
3. Kro - nor må för - mult - na, Ri - ken fal - la må, Guds församling
4. Fram då, trog - na ska - ra, Fram i se - ger - tåg! Höj ditt hjärtas

spet - sen Le - de er i dag. Kris-tus, e - der furs - te,
tå - ga, Hel-gon gått för - ut. Ej vår här är de - lad,
e - vigt, E - vigt skall be - stå. Ondskans makt skall ald - rig
ju - bel Starkt som hafvets våg. Lof och pris och ä - ra

För till strid er an. Sen hans fa - nor va - ja:
E - nig tå - gar den: En i hopp och lä - ra,
Öf - ver - mäk - tig bli. Så har Je - sus lof - vat,
Lam-met och vår kung, Med Guds äng - la - ska - ra

Fram-åt, bju-der han. Fram, I Kris-ti strids - män, Fram till heligt
En i kär - le - ken.
Där - på li - ta vi.
Nu och e-vigt sjung.

Digitized by Google

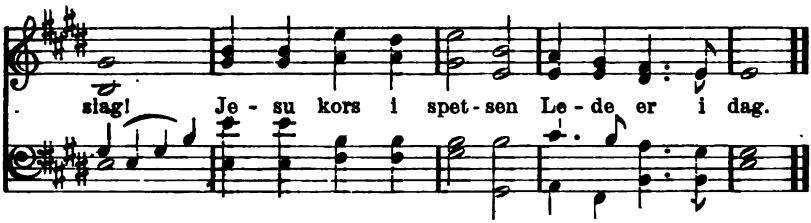

297. Daniels lilla här.

P. P. B. P. P. Bliss.

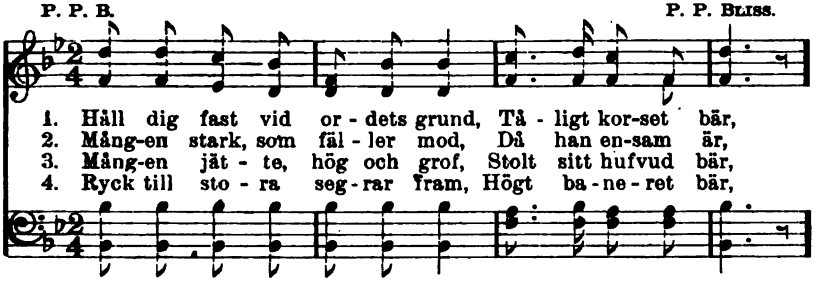

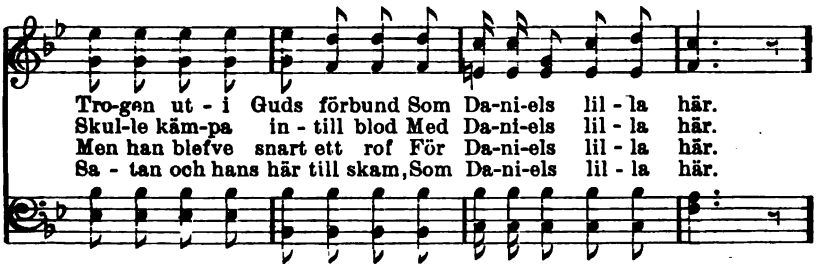

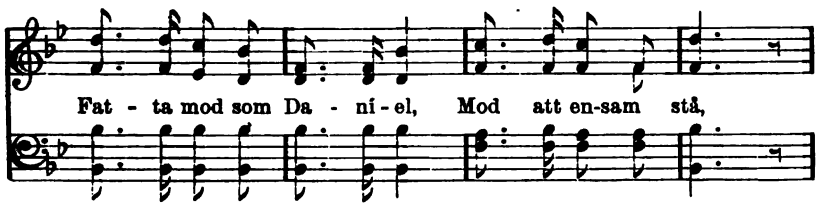

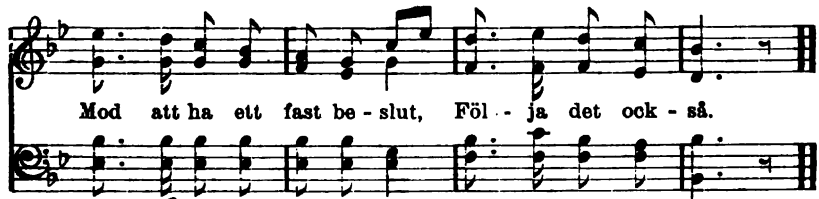

Copyright, 1902, by The John Church Co. Used by per.

Digitized by Google

298. Hållen ut.

P. P. B. P. P. Bliss.

1. Upp, kam-ra - ter, se, ba - ne - ret Fladd - ran-de fram-går.
2. Se, där ryc-ker sa - tan mot oss Med en väl-dig här.
3. Här - ligt sva-jar se - ger - fa - nan, Hör trumpetens skall.
4. Vildt och läng-e stri - den ra - sar, Men vår hjälp är när.

Ny för-stärkning Gud oss skic - kar, Se - gern snart är vår.
Mång - a rundt om-kring oss fal - la, Mo - det sjun-ket är.
Je - sus kom-mer, och han bring-ar Fi - en-den på fall.
Mod, kam-ra - ter, se - ger-furs - ten, Hjäl - ten snart är här.

Hål - len ut, snart Je - sus kommer, Då blir striden slut.

Nat - ten är ren långt framskriden. Brö-der, hål - len ut.

Copyright, 1898, by The John Church Co. Used by per.

Digitized by Google

299. Drag framåt.

E. A. S—GH. D. B. TOWNER.

1. Drag fram-åt, Herrens lil - la hop, I bön och tack och ju-bel-rop.
2. Drag fram-åt ut - i slut - na led, Ty mörkrets furste är oss vred.
3. Drag fram-åt ut - i endräkt stor, Ty up - på kär-le-ken be-ror

Snart ha vi nått det säl - la land På and-ra si-dan Jordans strand.
Dock fruk - ta ej, ty Gud är vår, Han på de trognas si - da står.
Vår styr - ka och vår se - ger all, Snart sis - ta se-gern vin-nas skall.

Drag fram - åt, drag fram - åt, Her - rens lil - la hop.
Drag framåt, drag framåt, Her - rens lil - la hop, drag framåt.

Drag fram - åt, drag fram - åt Med gla - da ju - bel - rop.
Drag framåt, drag framåt

Used by per. D. B. Towner, owner of copyright.

Digitized by Google

300. Strid för sanningen.

W. F. SHERWIN.

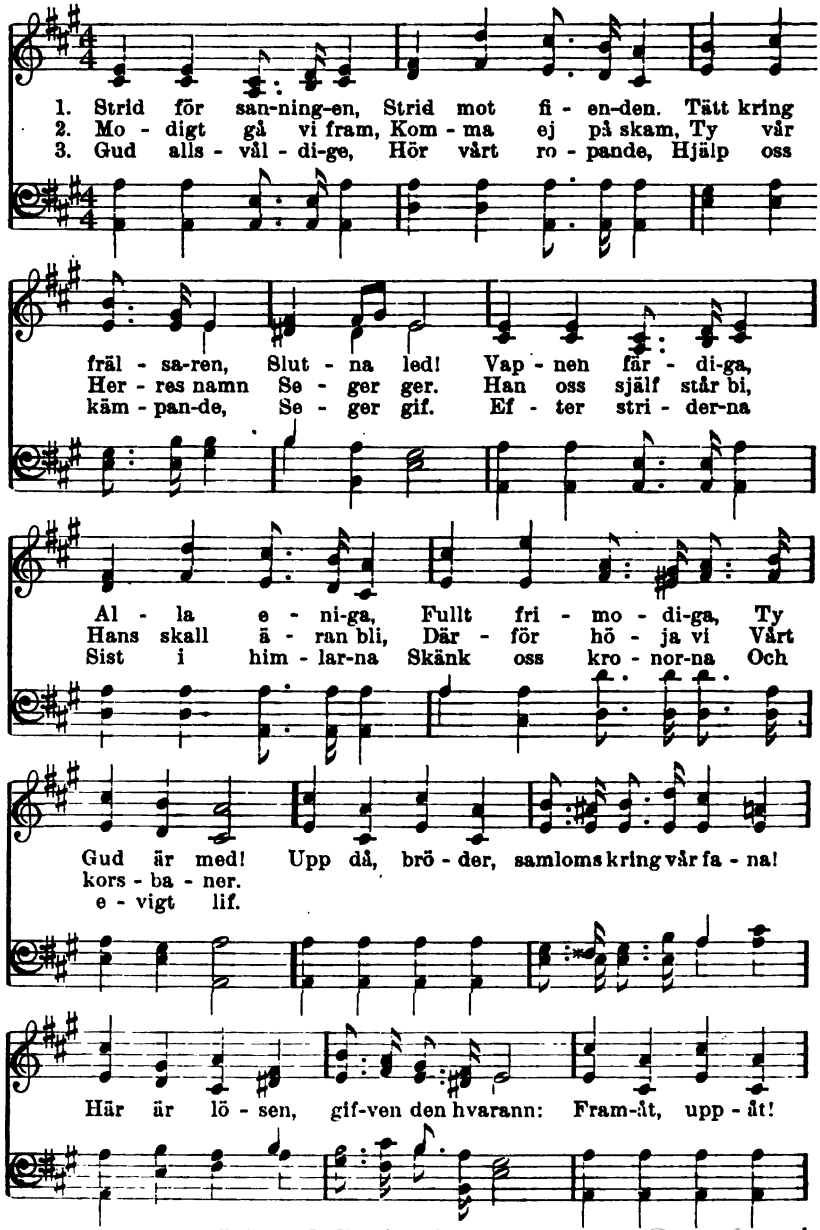

Used by per. The Biglow & Main Co., owners of copyright.

Digitized by Google

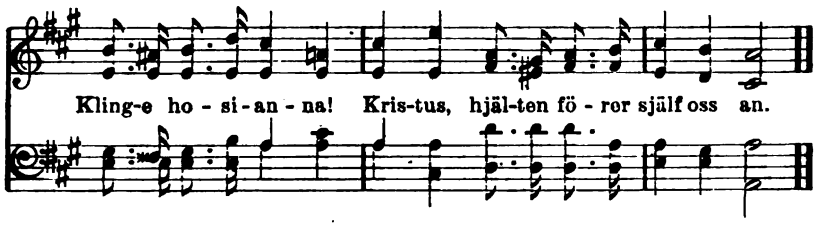

301. Kors och krona.

N. F. N. FRYKMAN

1. Nåd hos Gud och kors i värl-den Är den from-mes del och
2. Ring - a är all jor-disk pryd-nad, Kung-lig ä - ra, prakt och
3. Pris ske Gud för kor-sets smär-ta. Fast - än bit - ter, hon dock
4. Sa - lig ut - i hop - pet re - dan, Med min lott jag nö - jas
5. Fri-dens blom - ma, hvar - af vi - ras Ä - re-kro - nan skön och

lott, Kor - set un - der pil - grimsfär - den, I Guds
glans, Mot att här i Kris - ti lyd - nad Vin - na
bär Den - na trös - ten till mitt hjär - ta, Att en
vill Här en li - ten tid, e - me - dan Kor - set
klar, Hvar-med köp - ta bru - den si - ras, Väx - te

rit.

ri - ke kro - nan blott, I Guds ri - ke kro - nan blott.
kor - sets ä - re-krans, Vin - na kor - sets ä - re-krans.
Kris - ti brud jag är, Att en Kris - ti brud jag är.
hö - rer kro - nan till, Kor - set hö - rer kro - nan till.
på det kors hon bar, Väx - te på det kors hon bar.

Copyright, 1908, by N. Frykman.

Digitized by Google

302. Pilgrimens sång.

N. Frykman. Arr. af A. L. S.

I. En pil-grim jag vand-rar i främ-man - de land På
2. När fa - ror mig mö - ta och nöd träng - er på Och
3. Men ack hvil - ka ska - ror här tå - ga fram - åt På
4, O ljuf - li - ga tan - ke, mitt hjär - ta den göm, Att

re - san till hel - go-nens stad. Och fast - än min vandring är
töc-ken om - höl - jer min stig, Hur godt att i bö - nen till
vä - gen till skug-gor-nas land! Jag ro - par dem an, men de
än - nu jag ska - ror skall se Som frä - sa-rens by - te vid

trött-sam i - bland, I an - den dock lyck - lig och glad
ho - nom få gå, Som ta - git min bör - da på sig!
le blott där - åt Och skyn-da mot af - grun-dens rand.
lifs - käl - lans ström Ren - två si - na klä - der, att de

Jag stäm-mer min har - pa och sjung - er min sång. Från
All nöd han för - ja - gar, och fa - ror - na fly Lik
Då blö - der mitt hjär - ta, då fuk - tas min kind Och
Må pass - an - de bli att i sta - den in - gå Och

Copyright, 1908, by N. Frykman.

Digitized by Google

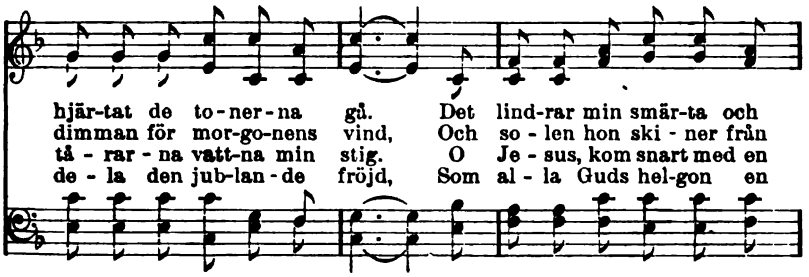

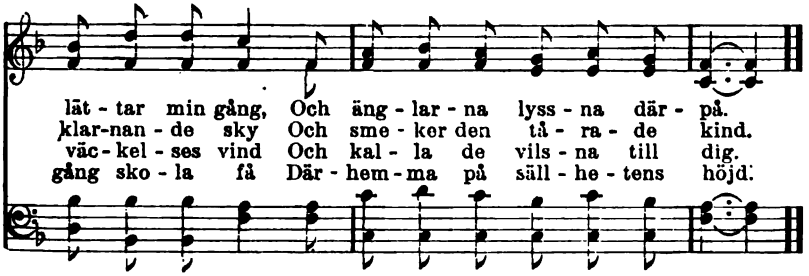

303. På nådens grund.

N. Freykman. Ur Daggdroppar.

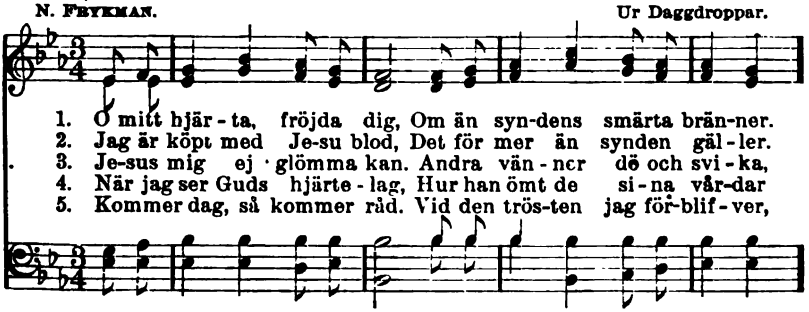

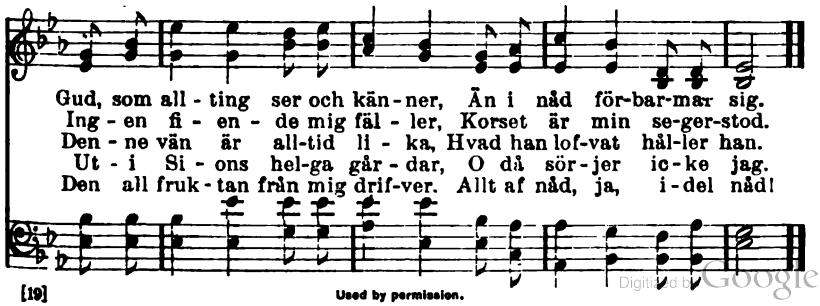

Used by permission.

Digitized by Google

304. Jag är främling.

BETTY EHRENBORG. O. AHNFELT.

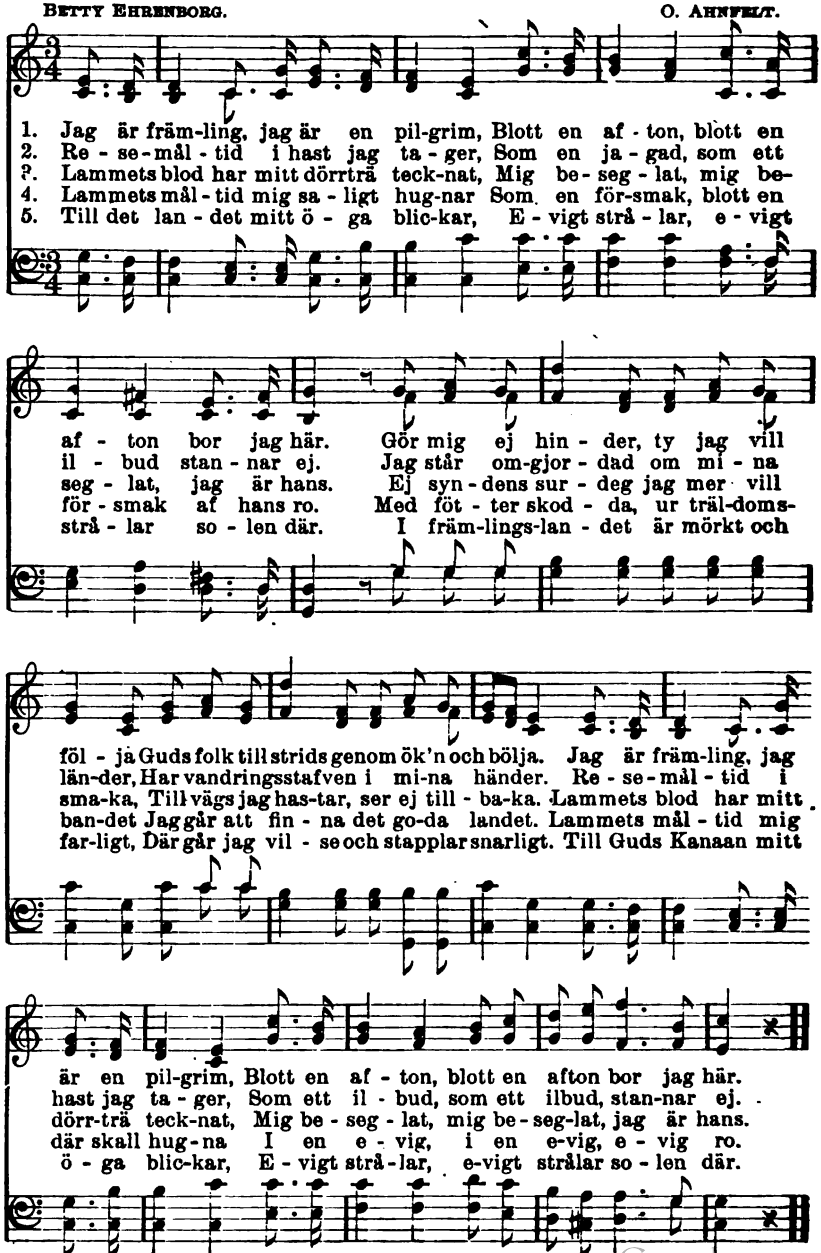

Digitized by Google

6. Jorden har ej den ro jag söker,
Nej, jag längtar, nej, jag längtar till Guds stad
Där gråter ingen, där slutar nöden,
Där bor ej synden, dit når ej döden.
Jorden har ej den ro jag söker,
Nej, jag längtar, nej, jag längtar till Guds stad.

7. Hulde herde, blott ett jag beder:
Följ och led mig, följ och led mig alltid du,
Så att jag ilar städs dig till möte,
Till dess jag hvilar uti ditt sköte.
Hulde herde, blott ett jag beder:
Följ och led mig, följ och led mig alltid du.

305. Fram en suck sig smyger.

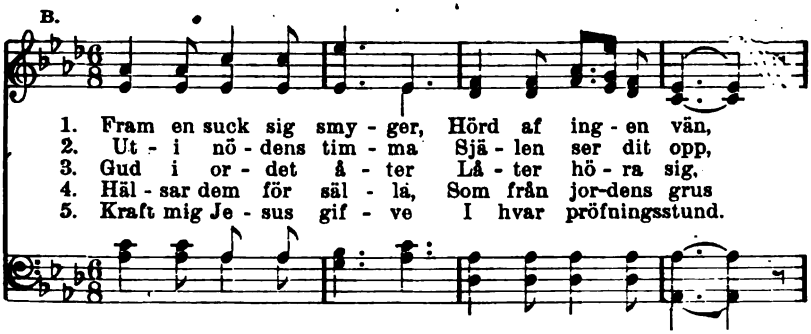

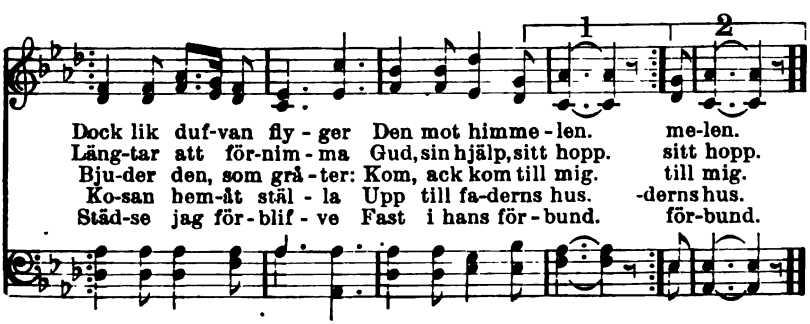

6. Allt han mig förlåter,
Som jag brutit har,
Mig förklarar åter,
Att han är min far.

7. Därför är jag salig
Uti Jesu namn
Och får fröjd otalig
Sist i himlens hamn.

Digitized by Google

306. Låt synden ej råda.

H. R. P. H. R. PALMER.

1. Låt synden ej rå - da, För fres-tel-sen fly. Hvar se-ger dig
2. Fly on-da kam-ra - ter, Mot skämt var på vakt, Guds namn håll i
3. Och honom, som vin-ner, Är kro-nan be-skärd. I tron skall du

hjäl - per Att vin - na en ny. Mot lus-tar-na va - ka
vörd-nad, Han där - på ger akt. Gör all - ting med all - var,
vin - na, Fast mörk är din färd. Dig Gud kan be - va - ra,

Och strid som en man. Se sta-digt på Je - sus, Dig se-ger ger
Var vän - lig och sann. Se sta-digt på Je - sus, Dig se-ger ger
Dig stär - ka han kan. Se sta-digt på Je - sus, Dig se-ger ger

han. Han i stri - den går för dig, Stark och oförskräckt gör dig,
han.
han.

När du be-der, han hör dig, Och dig se - ger ger han.

Reentered, 1887, by H. R. Palmer. Used by per.

Digitized by Google

307. Guds son sig ut i strid beger.

R. Heber. H. S. Cutler.

1. Guds son sig ut i strid be-ger Att kung-a-kro-nan få.
2. Se, där går fram i främs-ta led Han, som i dö-dens famn,
3. En ut-vald flock, tolf an-dens män, Med he-ligt hjäl-te-mod
4. Och sen en ska-ra u-tan tal Af hvar-je folk och släkt

Vidt syns det rö-da kors-ba-ner, Hvem är, som med vill gå?
När un-der ste-nar han sjönk ned, Be-kän-de Je-su namn.
Sin fas-ta tro på fräl-sa-ren Be-seg-lar med sitt blod.
Från land och haf, från berg och dal, I lammets pur-pur-dräkt.

Hvem är, som tå-ligt de-la vill Hans kalk af smär-ta svår
Han ser sin dy-re mäs-ta-re Och till hans mö-te går
Ej lej-on-gap, ej bö-delsvärd Förs-kräc-ka dem för-mår,
För tro-nen frälst, i se-gerskrud Den sto-ra ska-ran står.

Och bä-ra kor-set nöjd och still? Hvem föl-jer i hans spår?
I bön för si-na mör-da-re—Hvem föl-jer i hans spår?
Ty kro-nan skön är kor-set värd. Hvem föl-jer de-ras spår?
Gif oss din nåd, o Her-re Gud, Att föj-ja de-ras spår.

Digitized by Google

308. När morgonen kommer.

A. L. S. A. L. Skoog.

1. Det föl - jer en mor-gon på svar - tas - te natt, Har du det väl glömt, o min själ? När tryc-kan-de nöd vill ta - ga dig fatt, Blif stil - la, Gud allt gör väl.
2. Om Gud än på mör-kas - te vä - gar dig för Och djupt ner i da - len det bär, Där vild-dju-rens ryt-ning kring dig du hör, O räds ej, din hjälp är när.
3. Hur godt, att Gud hjäl-per, när mor - go - nen gryr! Han känner så väl hvad du tål. I pröf-ning-en svår är han den, som styr, Din fräls-ning är ju hans mål.
4. Lyft ö - go - nen upp e - mot him - me-lens rand, En rod-nad ju re - dan den bär. Snart får du gå hem från tå - rar - nas land Till e - vi - ga gläd - jen där.

När mor - go-nen kom-mer, När mor - go-nen kom-mer, Och so - len framstrå - lar i höjd, När mor-go-nen kommer, När

Used by per. A. L. Skoog, owner of copyright.

Digitized by Google

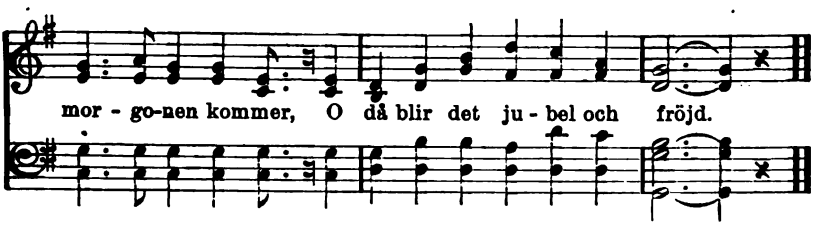

309. Blif hos mig.

H. F. Lyte. W. H. Monk.

1. Ack blif hos mig, ty mörker tränger på, Se, tung-a
2. All jordisk lyc - ka är så tom och kort, Lik spä - da
3. I glädjens tim - me som i sorgens stund Du är och
4. Och när en gång vid Jordans strand jag står, Och hög och

sky - ar öf - ver fäs-tet gå, Och tä-ta dim - mor sän-kas
blom-man snart hon vissnar bort. O - vansklig fröjd jag fin-ner
blir min en - da sällhetsgrund. När hjärtat grå - ter, när det
kall mot mig dess böl - ja slår, Till dig än - nu jag suc-kar

på min stig, Min blick är skum, o Her-re, blif hos mig.
blott i dig, Allt an-nat svi - ker, Her-re, blif hos mig.
glä-der sig, Med ljus och led-ning, Her-re, blif hos mig.
in - ner - lig: Min dag är li - den, Her-re, blif hos mig.

Digitized by Google

310. Den gode herden.

F. M. Franzen. J. Klug.

1. Den kor - ta stund jag vandrar här, Hvad fruktar jag och kla-
2. Jag hör hans röst och kän-ner den Och går dit han vill kal-
3. Han styr-ker mig med lif-vets bröd Vid nå - dens hel - ga käl-
4. O du, som sa - de: Ing-en kan De mi - na från mig ta-
5. Hur tomt är allt hvad världen har, Hur kort dess nö - jen va-

gar? Han, som den go - de her-den är, Han mi - na
la. De si - na kän-ner han i - gen, Han räk-nat
la, Där andens kraft mot synd och död, Där frid och
ga, Dig mot en värld jag ro - par an, Som vill mig
ra! Snart stun-dar nat-ten, då en hvar Af oss skall

steg led - sa - gar. Han, som gaf lif - vet för sin hjord, Än
har dem al - la. Han sö - ker den, som vil - se far, Den
fröjd upp-väl - la. Hur mörk min väg bland törnen går, Blott
från dig dra - ga. Låt mig ej vil - las bort från dem, Som
hä - dan - fa - ra. Och då hvad är all lyc - ka här E-

med sin an - de och sitt ord Är när oss al - la da - gar.
sva - ga i sin famn han tar, Upp-rät - tar dem, som fal - la.
jag ej vi - ker från hans spår, Jag ej skall mo - det fäl - la.
till din fa - ders säl - la hem Du lof-vat att led - sa - ga.
mot det löf-tet: Hvar jag är, Där sko-len I ock va - ra!

Digitized by Google

311. Änglavård.

G. Reimann. (Melodi n:o 310.)

1. Gud låter sina trogna här
Allt godt af nåd erfara,
Och budskap af hans kärlek är
Mång tusen änglars skara.
Ty sjunga vi med godt behag:
Guds änglar från vår barndomsdag
Oss följa och bevara.

2. De lägra sig kring hvar och en,
Som fruktar Herren gärna,
Och deras hjälp är icke sen
Mot dem, som ondt oss ärna.
Ty sjunga vi med godt behag:
Guds änglar från vår ungdomsdag
För våld och list oss värna.

3. På vägen de oss föra så,
Att vi vår fot ej stöta,
Men trygga och förnöjda gå,
Fast nöd och sorger möta.
Ty sjunga vi med godt behag:
Guds änglar oss till ålderns dag
På hulda armar sköta.

4. Med vänlig hand, fast icke sedd,
De grafvens skräck förjaga
Och hålla tröstens kalk beredd,
När ångsten gör oss svaga.
Ty sjunga vi med godt behag:
Guds änglar oss i dödens dag
Till himmelen ledsaga.

312. Som fåglar små.

M. Rutilius. 1627—1655.

1. Som fåg - lar små, När dund - ra må, Och
2. Så jag ock får I di - na sår Min
3. I lust och nöd, I lif och död Mitt
4. Gud fa - der, son I him-mels-tron Och

dju - ren sig för - skräc - ka, De skyn - da fort,
till-flykt, Je - sus from - me. När synd och död
hjär-tas tröst du blif - ver. Du mig ock vissa
hel - ge and' till - sam - man, Upp - tag min bön

Hvar på sin ort, Att sig för fa - ran täc - ka.
Till - fo - ga nöd, Hos dig jag ro be - kom - me.
O Her - re Krist, En e - vig gläd - je gif - ver.
Och mig be - krön Med nåd och säll-het. A - men.

Digitized by Google

313. Ingen omsorg.

H. SPEGEL. 1695.

1. Misströstande, sörj ej för lif - vet, Nog får du ditt dag - li - ga
2. Dig he-la na - tu-ren må lä - ra För miss-tron att bly - gas med
3. Se, lil-jor-na kun-na ej spin - na, Dock lif-var dem him-me-lens
4. Dig trogen i plikter-na skic - ka, Spörj ej ef - ter hed-ning-ars
5. Så lämna all o - ti-dig mö - da Och var ej en få - fängans

bröd. Det är dig af ska - pa-ren gif - vet, Han ser ditt be-
skäl. Ej fåg-lar - na så el - ler skä - ra, Men Her-ren för-
fläkt. Hvad färger och fåg-ring vi fin - na I all de - ras
sed: Hvad skola vi ä - ta och dric - ka, Hvad sko-la vi
träl. Sörj ic - ke för klä-der och fö - da, Men sörj för din

hof och din nöd. Han kan si - na tjä - na - re pröf - va, Men
sör - jer dem väl. Du me - ra än des - sa ju skat - tas, O
tal - ri - ka släkt! Själf Sa - lo - mo, lyck-lig och mäk - tig, Bar
klä - da oss med? Gud lof - var för det - ta att sör - ja. Med
fat - ti - ga själ. Sök if - rigt och fli - tigt Guds ri - ke Och

aldrig skall han dem be-röf - va Sitt bistånd, sitt huldri - ka stöd.
skulle han lå-ta dig fat - tas Din nödtorft, bekym-ra - de själ!
ic-ke en klädnad så präk - tig Som de-ras för-tju - san - de dräkt.
hopp kan du arbe-tet bör - ja, Med frid kan du läg ga dig ned.
hugna din torf-ti-ga li - ke, Så får du det öf - ri - ga väl.

Digitized by Google

314. Jesus är min hägnad.

J. Franck. J. Crüger.

1. Je - sus är min häg-nad Och mitt hjär-tas fäg-nad. Je - sus,
2. Nu all sorg jag kas-tar, Som min själ be - las - tar, Je - sus,

hör min röst. Ef - ter dig jag läng-tar, Blott till dig jag
up - på dig. Du för mig väl sör - jer, När som da - gen

trängtar, Ty du är min tröst. Du, Guds lamm, På korsets stam
bör-jar, När den slu - tar sig. Med ditt blod Du, mild och god,

För mig lå - tit blo-det rin - na Och din kär-lek brin-na.
Mig från syndens smit-ta tva - ger Och mig till dig ta - ger.

Digitized by Google

315. Hvar jag går.

C. O. Rosenius. Dansk melodi.

1. Hvar jag går i sko - gar, berg och da - lar, Föl-jer mig en
2. Allt hvad vi till e - vig tid be-höf - va, Allt i al - la
3. När på To - mas se - ger-furs-ten tän - ker, Där han full af

vän, jag hör hans röst. Väl o - syn - lig är han, men han
har jag i min vän, Allt hvad som mitt hjär - ta kan be-
sorg och o - tro går, Skyn-dar han och ho - nom till-gång

ta - lar, Ta - lar stun - dom var-ning, stundom tröst. Det är
dröf - va Kän - ner han och hjäl-per det i - gen. Väl för-
skän-ker Att få se och rö - ra vid hans sår. To-mas,

her - den god, väl var han dö - der, Men han lef - ver
svin - ner of - ta vän - nen kå - ra, Men han sa - de
smält af Je - su hul - da hjär - ta, Öf - ver-vun - nen

Digitized by Google

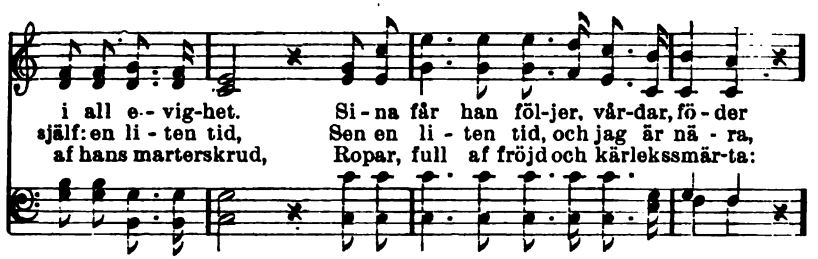

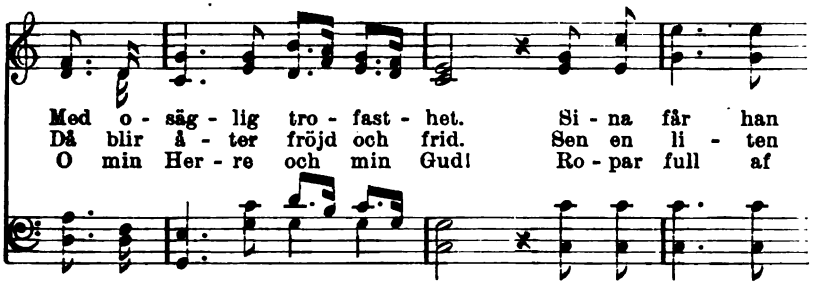

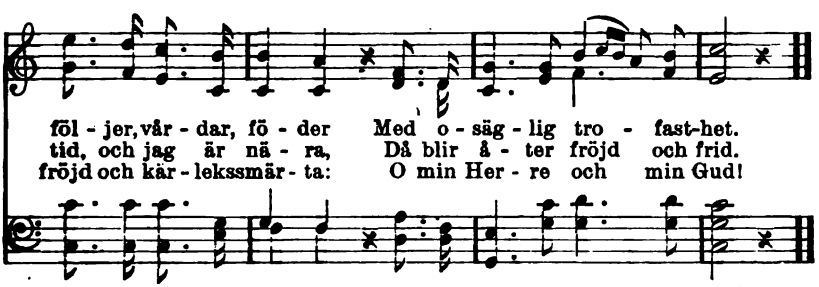

4. Skänk ock mig, o Jesus, denna lycka,
Som fördrifver otrons mörka kval.
Sårens bild i hjärtat värdes trycka
Till besegling af mitt nådaval.
Hulde herde, tänk därpå, att fåren,
Samlade vid evangelii ljud,
Känna blott af rösten och af såren
Dig, sin Herre och sin Gud.

5. Följ mig, huldaste uppstungna hjärta,
På den väg jag genom öknen går.
Låt min tro i glädje och i smärta
Kunna hvila städs vid dina sår.
Låt mig somna i ditt hulda sköte,
Låt mig uppstå, klädd uti din skrud,
Frälst och salig ropa vid ditt möte:
O min Herre och min Gud!

Digitized by Google

316. En dag i sänder.

LINA SANDELL. O. AHNFELT.

1. Blott en dag, ett ö - gon-blick i sän - der, O hvad
2. Själf han är mig al - la da - gar nä - ra, För hvar
3. Hjälp mig då att hvi - la tryggt och stil - la Blott vid

tröst, e - hvad som kom-mer på! Allt ju hvi - lar
sär - skild tid med sär-skild nåd. Hvar - je dags be-
di - na löf - ten, Her - re kär, Och ej tro - nes

i min fa-ders hän - der, Skulle jag som barn väl ängslas
kym-mer vill han bä - ra, Han, som he - ter bå - de kraft och
dy - ra tröst för-spil - la, Som i or - det mig för - va-rad

då! Han, som bär för mig ett fa-ders-hjär - ta, O han
råd. Att sin dy - ra e - gendom be - va - ra, Den-na
är. Hjälp mig, Her - re, att e-hvad mig hän - der, Ta - ga

Digitized by Google

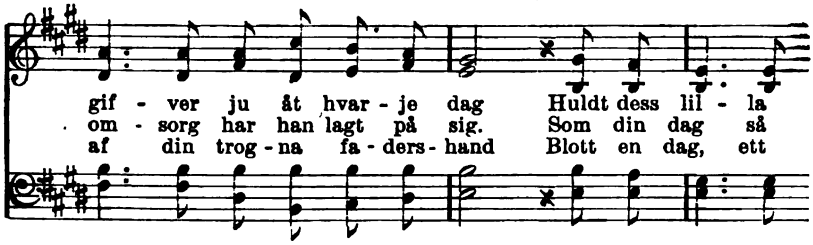

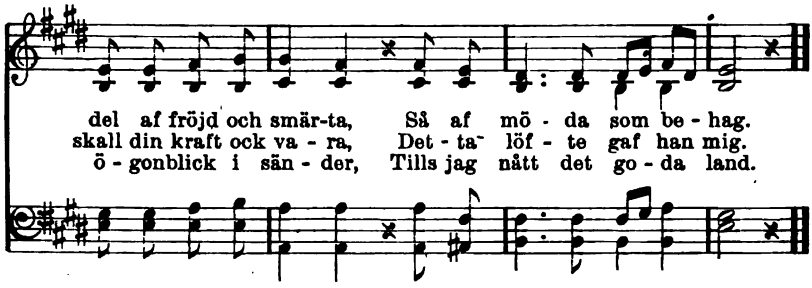

317. Guds barns trygghet.

LINA SANDELL. Svensk folkmelodi.

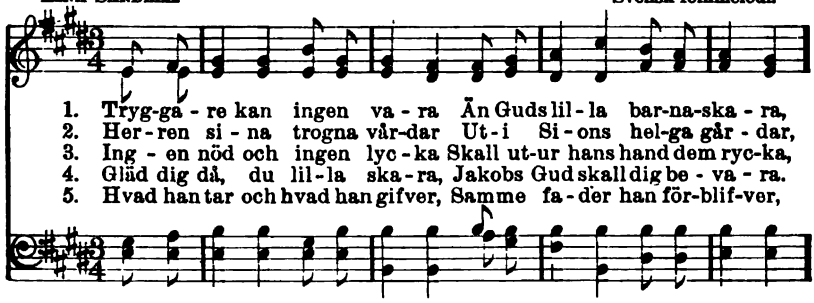

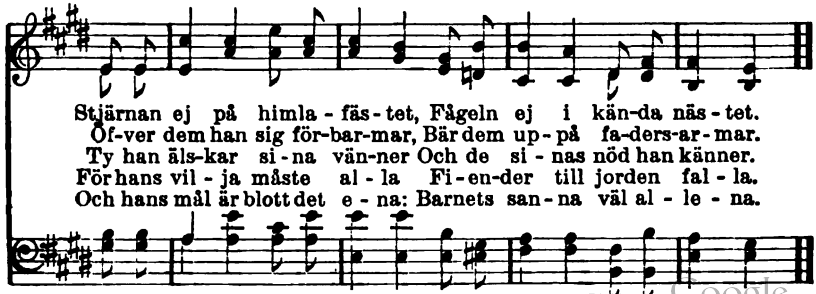

Digitized by Google

318. Min herde.

A. F.

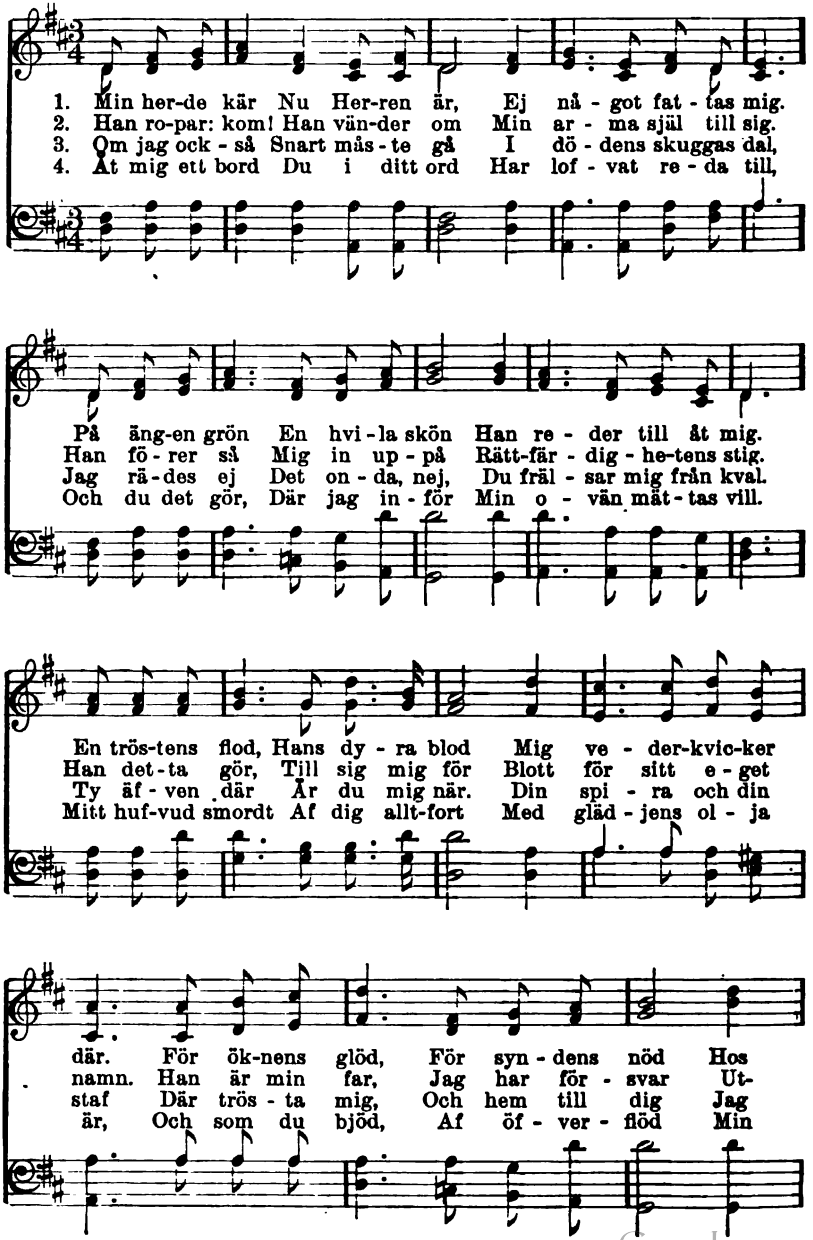

Digitized by Google

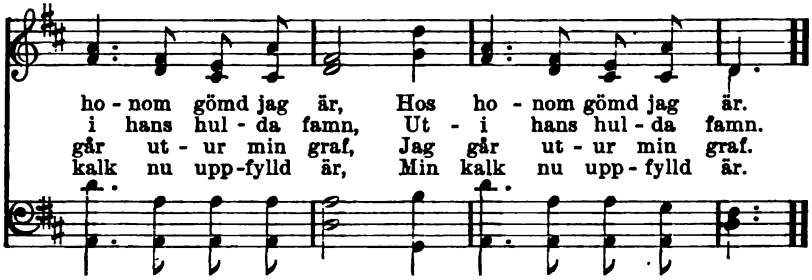

5. Blott godhet, nåd
Du i ditt råd
Behagat mig bete.
Du lockat mig
Därmed till dig,
Så skall ock alltid ske
För hvarje dag,
Till dess att jag
I faderns hus i ro
Får se dig klart
Och uppenbart
För evigt hos dig bo.

319. Min framtidsdag.

N. F. N. Frykman.

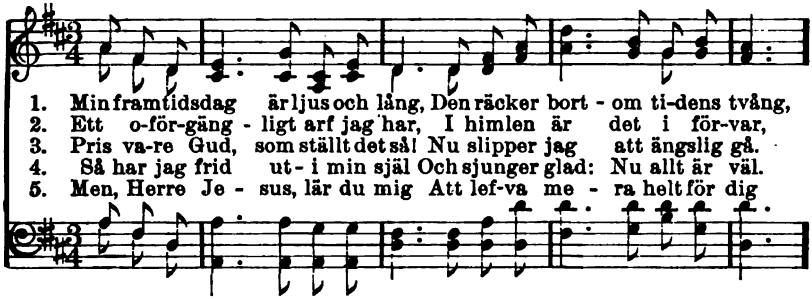

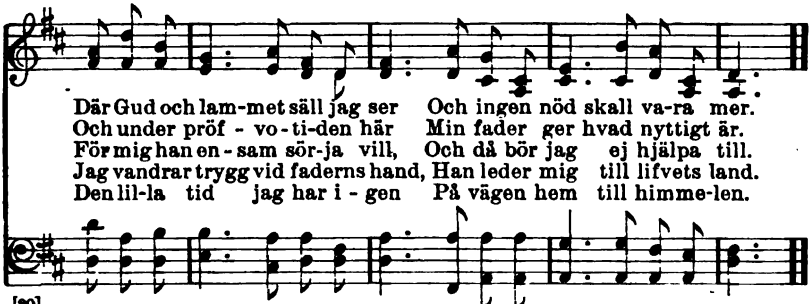

Used by permission.

Digitized by Google

320. Jag lyfter mina händer.

J. Arrhenius. E. Aug. Skogsbergh.

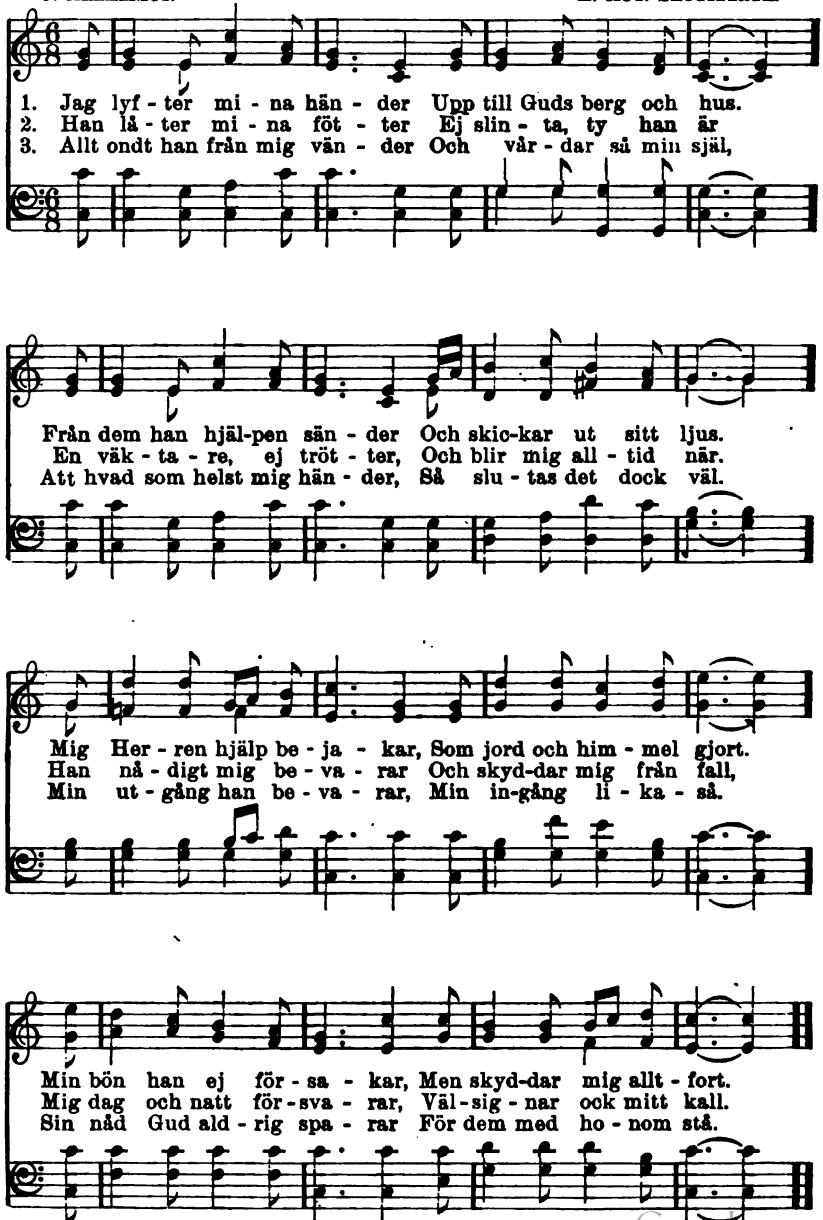

Used by per. E. Aug. Skogsbergh, owner of copyright.

Digitized by Google

321. Göm mig i dig.

W. O. CUSHING. IRA D. SANKEY.

1. O Her - re, min klip - pa, min sa - lighetsgrund, Till dig vill jag i - la i pröf-ningens stund. När sor - gen mig trycker och läng- tan mig tär, Din kärlek al - le-na mig hug-nad be-skär. Göm mig i
2. Hur of - ta, o Je - sus, min jäm-mer tog slut, När jag vid ditt hjär - ta fick krelt grå-ta ut Och hö - ra din stäm-ma så ljuf- lig och blid: Min nåd dig omhöljer, jag själf är din frid.
3. Du e - vi - ga klip - pa, som fast skall be - stå, Då stor-mar-na ra - sa och vå - gor-na slå, I fres - telsens stun-der min till- flykt du är. Hvad kan mig väl skada, då du är mig när?

dig, göm mig i dig, Min sa-lig-hetsklip-pa, o göm mig i dig.

Copright, 1905, by Ira D. Sankey, renewal. Used by per.

Digitized by Google

322. I korsets skugga.

N. F. B. G. Frykman.

1. I skug-gan ut - af kor-sets stam Min själ nu fun-nit ro.
2. Från syn-den tva-gen ren och skär I nå-dens pur-pur - flod,
3. Ut - i min fa-ders ri - ka hus Jag sak - nar ing - en - ting.
4. När här jag lyk-tat vand-ring-en, Och löst är hyddans band,

Där lif - vets käl - la väl - ler fram, Och fri - dens blommor gro,
Rätt - fär - dig-he-tens skrud jag bär Och går med glad - ligt mod
Där lif - vets an - de spri-der ljus Och gläd - je allt om - kring.
I him - me-len, i him - me-len, På lju - sets gyll - ne strand

Och bö - nen, som från hjärtat går, I him - melen sitt a - men får.
Fram-åt på lif-vets skö - na stig, Där fa-dershan - den le - der mig,
Om ock min blick är skymd ibland, Det klar-nar lik-väl ef - terhand.
För-kla - rad jag min Je - sus ser, Och ing - en nöd skall va - ra mer,

I skug-gan ut - af kor-sets stam Min själ nu fun-nit ro.
Från syn-den tva-gen ren och skär I nå - dens purpur - flod.
Ut - i min fa-ders ri - ka hus Jag sak - nar ing - en - ting.
När här jag lyk-tat vandring-en, Och löst är hyddans band.

Digitized by Google

Copyright, 1908, by N. Frykman.

323. Den höga klippan.

L. H. L. HARTSOUGH.

1. För mig till den klippan hö - ga, Där mig fi - enden ej når.
2. Re - sa än kring klippan hö - ga Vå - gor-na sitt vil-da hot,
3. O hvad fröjd den klippan hö - ga Skänker mig för hvar minut!
4. Hvar-je dag den klippan hö - ga Fyl-ler mig med sa-ligt hopp.

För mig till det star - ka fäs - te, Som i al - la stormar står.
Ing - en-ting mig där förskräc-ker, Ty de tyst - na vid dess fot.
O hvad frid och kraft där flö - da Från dess skö - te ym-nigt ut!
Hjär-ta, själ och an - de lyf - ter Hon till hel - ga rymder opp.

På den hö - ga klippan byg-ger Jag min frid, min sa-lig - het.

Hon står fast sen fordom tim-ma, Hon står fast i e - vig-het.

5. Blott uti den klippan höga
Lif och salighet jag har.
Fly ock alla jordens skatter,
Hon, min bästa skatt, är kvar.

6. Klippa, du, som lifvets vatten
Ger mig, dig jag sjunger här,
Ständigt styrkt utaf din skugga,
Tills jag segerpalmen bär.

Digitized by Google

324. Det betyder föga.

J. A. HULTMAN.

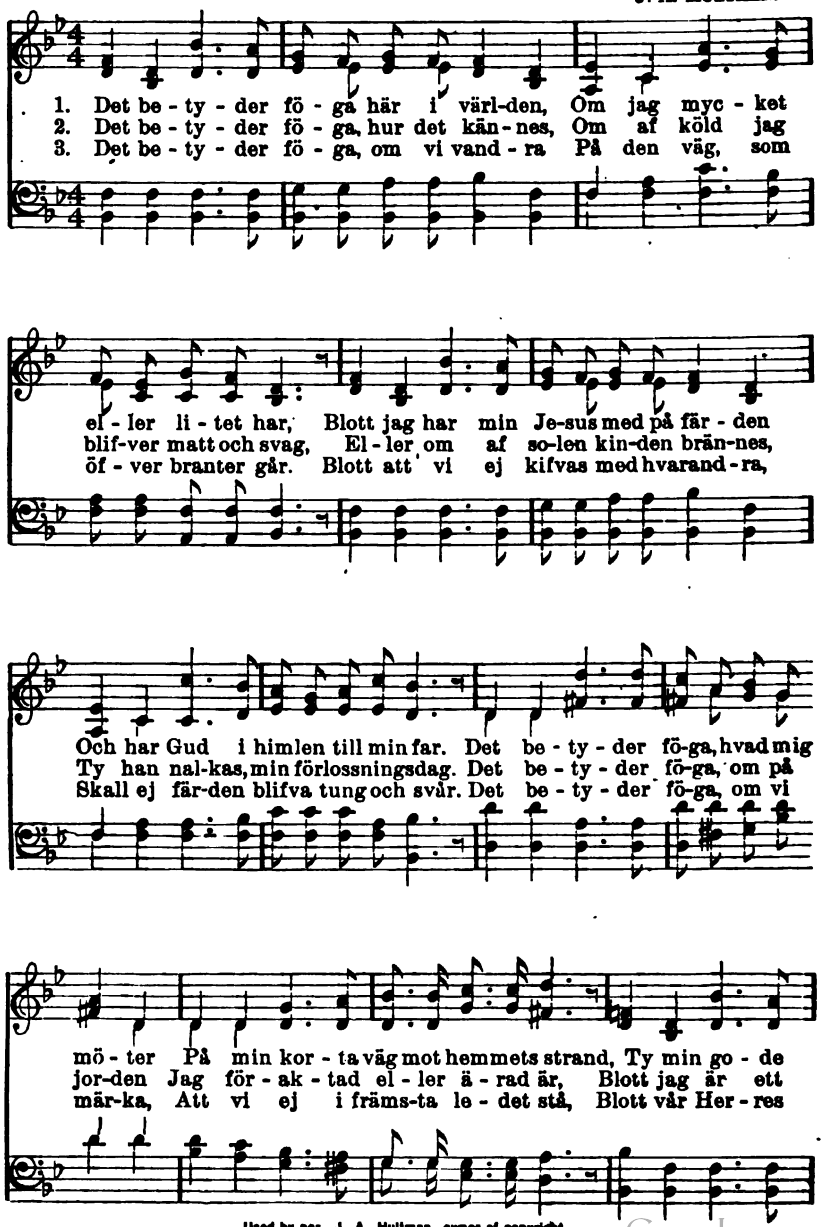

Used by per. J. A. Hultman, owner of copyright.

Digitized by Google

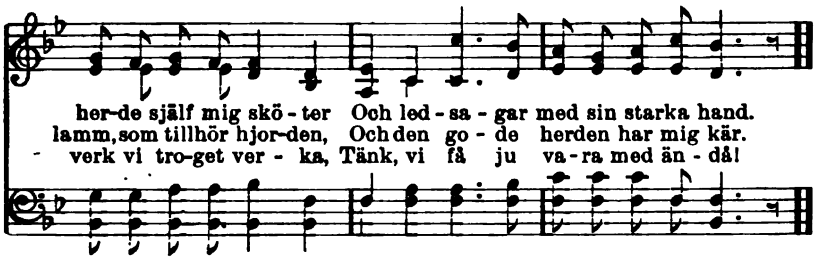

325. Jag litar på Jesus.

F. J. Crosby. W. H. Doane.

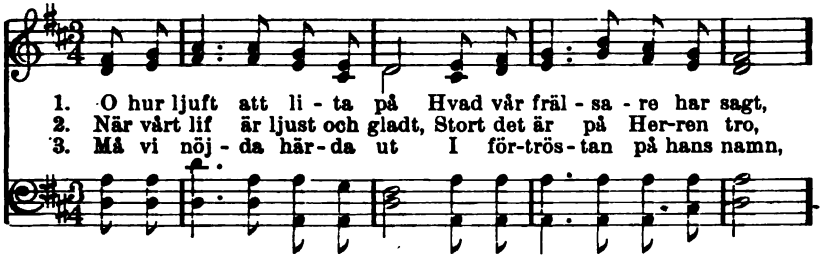

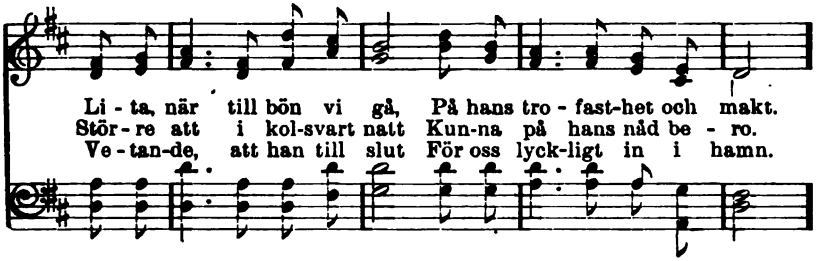

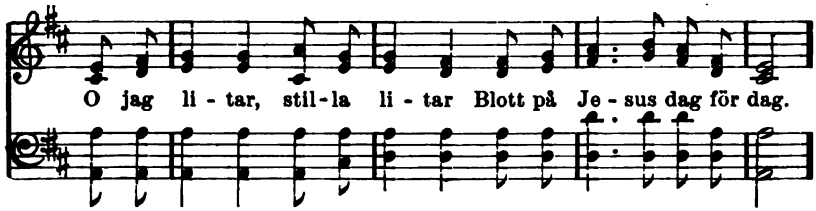

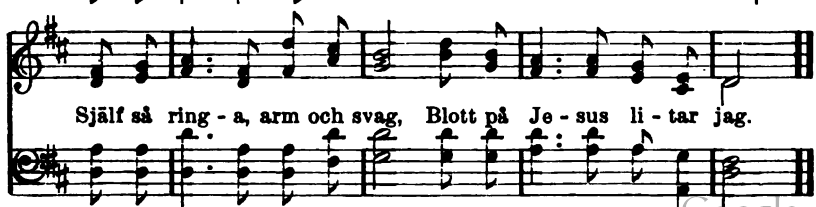

Used by per. W. H. Doane, owner of copyright.

Digitized by Google

326. Är Jesus när?

F. E. Graeff. J. L. Hall.

1. Är Je - sus när, Då mitt hjär - ta är Ut - i dju-pas - te
2. I ti - dens tvång, Då min väg syns lång, Och min fruktan som
3. Bryr han sig om Månne nö - den, som Genom syn-den jag
4. Är Je - sus när, Då de mi - na här Ryckas bort ge-nom

sorg och nöd? Då jag nat - ten lång Känner ti-dens tvång,
namn-lös är, Då min sol går ner, Ing-en stjär-na ler,
väl - lat mig? Månne han väl ser, När jag grå - ter, ber,
dö - den svår, Och mitt ar - ma bröst Finner ing - en tröst,

Månne Je - sus då är mitt stöd? O ja, han är Mig
Månne Je - sus då är mig när?
Känner han då sor-gen hos sig?
Månne han min sorg då för - står?

all - tid när, Hans hjär - ta de - lar min sorg. I den

Used by per. Hall-Mack Co., owners of copyright.

Digitized by Google

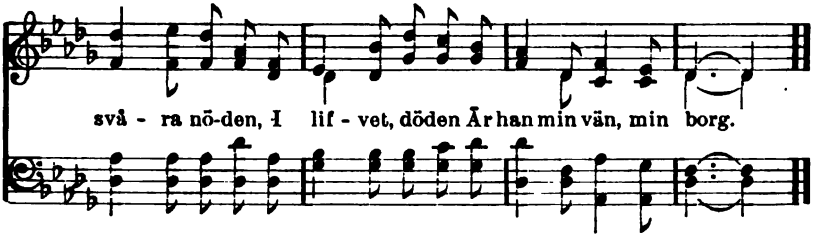

327. Upp till bergen.

N. F. N. Frykman.

1. Jag lyf - ter mi - nå ö - gon upp till ber - gen, Upp till min
2. Och han, som ska - pat him-me-len och jor - den Och en - sam
3. Jag får af ho - nom allt hvad jag be - höf - ver, I nåd han
4. Så allt är väl, fast jag är arm och ring - a, Gud är min

fa - der ut - i him-me - len, Ty han har sagt: Å-kal - la mig i
rå - der öf-ver haf och land, Han städ-se hö - rer hvad mitt hjärta
al - la stunder till mig ser, Och sist jag får i frid till ho-nom
vän, jag hö - rer ho-nom till. Och där-för får jag u - tan omsorg

nö - den, Lägg bör-dan af, och jag vill bä - ra den.
be - der Och lå - ter upp för mig sin mil - da hand.
fa - ra, För e - vigt säll. Hvad kan jag öns - ka mer?
va - ra: För si - na barn han all - tid sör - ja vill.

Used by permission.

Digitized by Google

328. Han leder mig.

J. H. Gilmore. W. B. Bradbury.

1. Han le - der mig, hvad himmelsk tröst Den ljuf - va tan - ken
2. Än ge - nom sor-gens mör - ka dal, Än ge - nom gläd - jens
3. Lär mig, o Gud, att slu - ta in Min hand för - u - tan
4. Och när mitt vandrings-lopp är slut Och med din nåd jag

ger mitt bröst! Hvar-helst jag är hvad - helst jag gör, Mig
bloms-ter - sal, Vid stil - la bäck, på ök - nens sand, Städs
knot i din, För - nöjd, hur-helst min, lott jag får, Då
käm - pat ut, Jag räds ej ens för dö - dens svall, Ty

Gud vid han - den stän - digt för. Han le - der mig, han
hål - ler mig hans säk - ra hand.
jag har dig, som med mig går.
du ock där mig le - da skall.

le - der mig, Ja, med sin hand han le - der mig. Ack

att jag tro-get följ - de då Den hand, som huldt mig le - der så!

From Gospel Hymns, No. 1-6, Used by per.

Digitized by Google

329. Framåt.

N. Frykman. J. R. M.

1. Fram-åt, det går i - ge - nom Båd ljus och mörker än!
2. Hvad kan mig nu för - därf - va? Guds ö - gonsten jag är.
3. Hvad är all jor-dens mö - da E - mot den sab-bats - ro,
4. Så sjung-er jag om se - ger I hop - pet re - dan här,

Jag lef - ver ej för jor - den, Mitt mål är him-me - len.
Han mig beredt ett ri - ke, Och dit han själf mig bär.
Som vän - tar Je - su vän - ner I fri - dens säl - la bo!
Fast stri - den än - nu ra - sar Och gör mig stort be - svär.

Den väg jag här skall vand - ra Har Je - sus sta - kat
Hur sa - tan sig nu vän - der, Hvad värl-den tar sig
Blott såg - ra da - gar bä - ra Sitt kors i Je - su
Hvar tagg, som här mig så - rar, Jag skall bli kvitt en

ut, Och han är med på re - san Från bör-jan och till slut.
till, Till go - do allt mig tjä - nar, Ty så min fa-der vill.
spår, Och sen en e - vig ä - ra, Ett e - vigt ju-bel - år!
gång. Då skall min Gud jag pri - sa Med bätt - re se-ger-sång.

Digitized by Google

330. Under hans vinge.

W. O. CUSHING. IRA D. SANKEY.

1. Un-der hans ving - e jag hvi - lar så stil - la, Hur det än
2. Un-der hans ving - e, hvad glädje i sor - gen, Hjär-tat har
3. Un-der hans ving - e be-stän-digt jag fin - ner Fäs - te och

mörk-nar och stor-mar-na gny. Lå - ter ock käns-lan sig
fun-nit sin stormfri - a hamn. Ald - rig en kung var så
skydd e - mot fi - en-der all. Där ing - en nöd el - ler

stundom för - vil - la, Ljusnar det å - ter och dim-mor-na fly.
trygg ut - i bor-gen, Ald-rig ett barn ut - i mo-der-lig famn.
plå - ga mig hin - ner, Där jag ock blif-ver be-va-rad från fall.

Under hans vinge, under hans vinge, Hvem kan mig därifrån sli-ta?

Under hans vinge hvilar jag trygg, Vågar på nåden mig li - ta.

Copyright, 1896, by The Biglow & Main Co. Used by per.

Digitized by Google

331. Allt uti honom.

N. Frykman. (Melodi n:o 330.)

1. Härliga tanke, den allt öfverväger:
Jesus med blodet utplånat min skuld!
Och nu, så fattig och arm, dock jag äger
Allt uti honom, min frälsare huld.
Allt uti honom, allt uti honom.
Som tog på sig mitt elände
Och med sitt blod utplånat min skuld,
Jesus, min konung och frände.

2. Frälsningens väg, den de vise ej finna,
Ligger förklarad för enfaldens blick,
Och på den vägen de elända hinna
Upp till den staden, dit frälsaren gick.

3. Utaf mig själf jag ej mäktar att tänka
Endast en tanke, som gäller för Gud,
Men när sin ande han täckes mig skänka,
O huru lätta då blifva hans bud!

4. Godhet allena han låter mig röna
Här på min vandring, tills där jag en gång
Uti hans himmel, den härliga, sköna,
Skådar hans under och sjunger hans sång.

Copyright, 1908, by N. Frykman.

332. Mitt hjärtas fröjd.

I. Watts. H. Wilson.

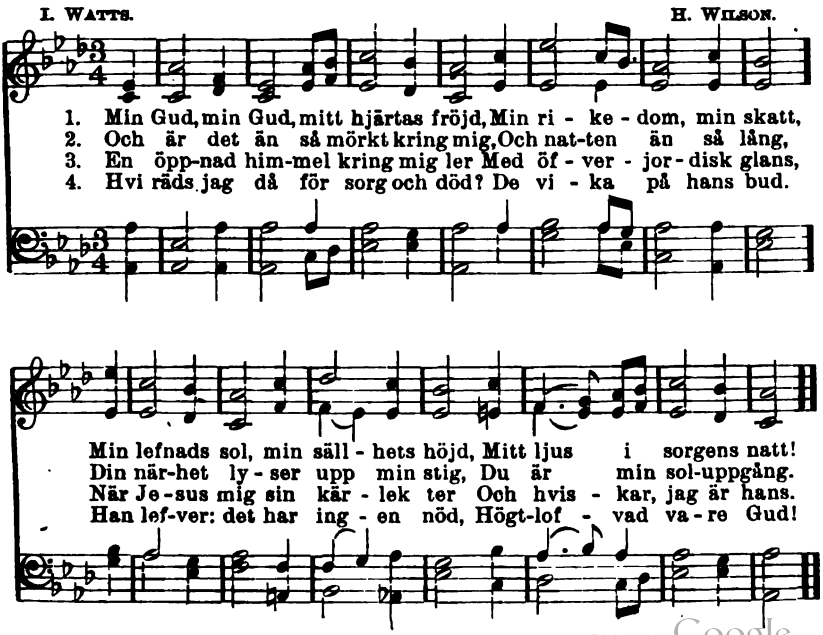

Digitized by Google

333. Trygg i min Jesu armar.

F. J. CROSBY. W. H. DOANE.

1. Trygg i min Je - su ar - mar, Stödd mot hans milda bröst,
2. Trygg i min Je - su ar - mar, Trygg för all ängs-lan svår,
3. Je - sus, min själs brud - gum - me, Je - sus för mig är död.

D. C. Trygg i min Je - su ar - mar, Stödd mot hans milda bröst,

rtt. *Fine.*

Gömd af hans kär-leks skug - ga, Nju-ter jag himmelsk tröst.
Trygg för en värld, som fres - tar, Syn-den mig där ej når.
Det är min fas - ta klip - pa, Det är min tröst i nöd.

Gömd af hans kär-leks skug - ga, Nju-ter jag himmelsk tröst.

Hör, från de säl - la höj - der Kling-an - de sång-ers ljud,
Tvif - vel och sorg för - svin - ne, Allt hvad mig fruktan ger.
Här vill jag tå - ligt bi - da, Bi - da, tills nat-ten flyr,

D. C.

Bu - ret af hel - ga äng - lar, Häl - sar min själ från Gud.
Än - nu blott någ - ra stri - der, Blott någ - ra tå - rar mer!
Tills på den gyll - ne stran-den Mor - go-nen här - ligt gryr.

Used by per. W. H. Doane, owner of copyright.

Digitized by Google

334. Hvila hos Herren.

E. A. Hoffman. A. J. Showalter.

1. O hur tryggt det är, o hvad gläd-je stor Att få hvi - la på Guds
2. O hur ljuft det är för en pilgrim svag Att få hvi - la på Guds
3. Ej för nå-gonting må jag fruk-ta här, Ty jag hvi - lar på Guds

fa - ders - arm! Hvil-ken sa - lig lott har den själ. som tror,
fa - ders - arm! Lju - sa - re min stig blif - ver dag för dag,
fa - ders - arm. Ut - i väl och ve Her - ren är mig när,

Att få hvi - la på Guds fa - ders - arm! Hvi - la,
Ty jag hvi - lar på Guds fa - ders - arm.
Och jag hvi - lar på Guds fa - ders - arm. Hvi - la hos Her-ren,

hvi - la, Sä - ker och fri från allt a - larm! Hvi - la,
hvila hos Herren, Hvila hos Herren,

hvi - la, Jag får hvi - la på Guds fa-ders - arm.
hvi - la hos Her-ren,

Used by per. A. J. Showalter, owner of copyright.

Digitized by Google

335. Dyrbara löften.

N. Niles. P. P. Bliss.

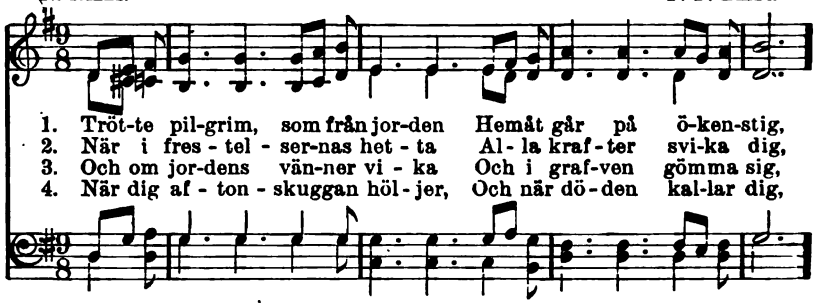

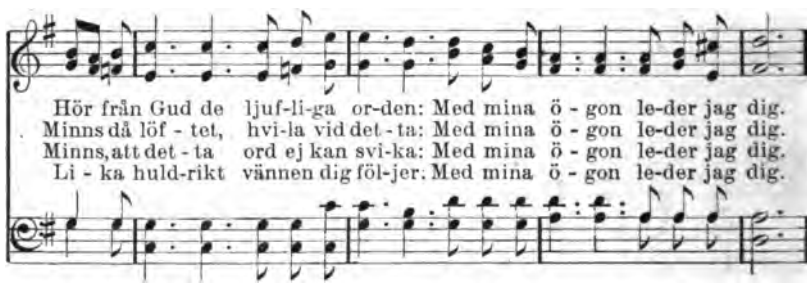

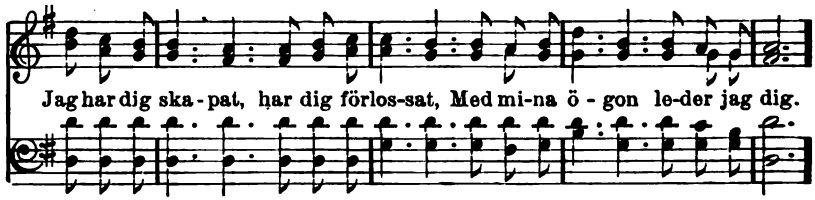

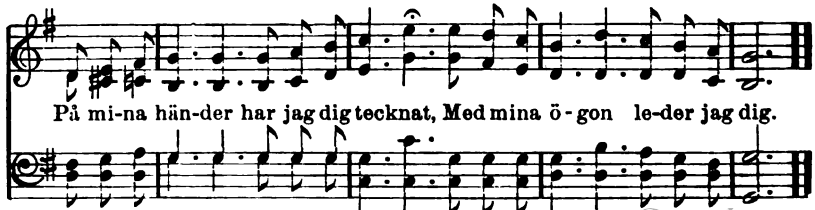

Copyright, 1902, by The John Church Co. Used by per.

Digitized by Google

336. Aldrig ensam.

N. Frykman. J. J. Rosseau.

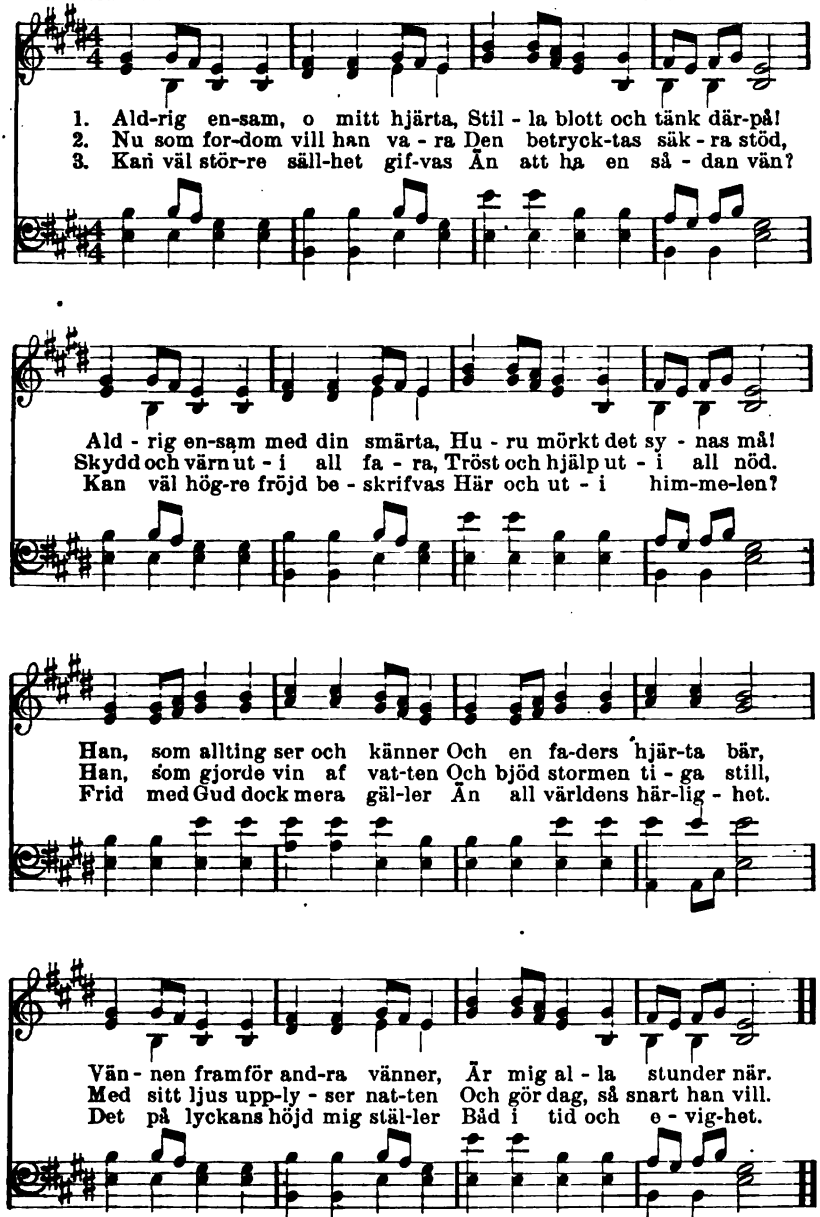

Words copyrighted, 1908, by N. Frykman.

Digitized by Google

337. Herren är när.

J. NEWTON. J. READING.

1. Om fa - ror för - fä - ra och nöd träng - er på, Om
2. Ej sparf - ven har la - da, dock räds han ej nöd, Som
3. När allt mås - te fa - ra och död klap - par på, Guds

o - vän står nä - ra och vän - ner - na gå, Dock
han må vi gla - da för - trös - ta om bröd. Guds
löf - te, det kla - ra, skall trös - ta oss då. I

ett oss hug - sva - lar bland väx-ling - ar här: Guds
barn skall bli gif - vet hvad nyt - tigt dem är, Så
yt - ters - ta nö - den det visst för oss är, Oss

ord till oss ta - lar. Guds ord till oss ta - lar, Guds
visst det är skrif - vet, Så visst det är skrif - vet, Så
fröj - dar i dö - den, Oss fröj - dar i dö - den, Oss

Digitized by Google

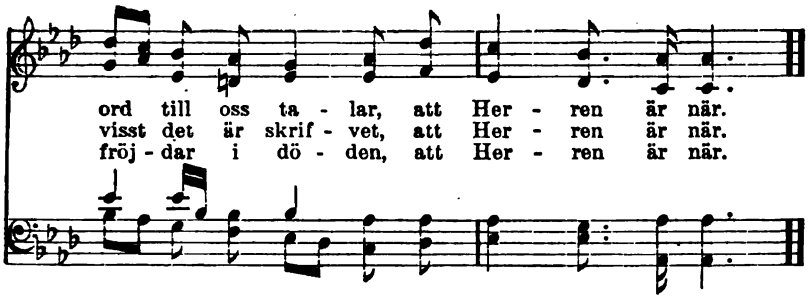

338. Håll dig vid klippan.

O. A. Ottander. Ekström.

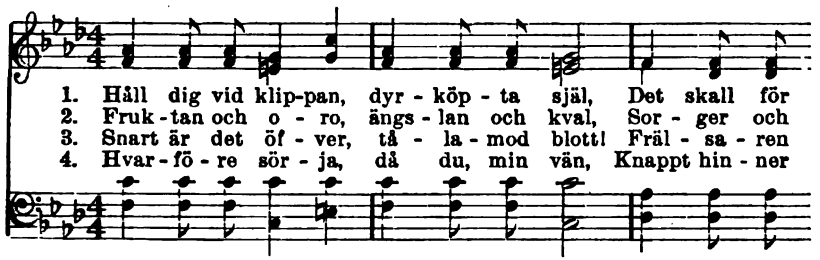

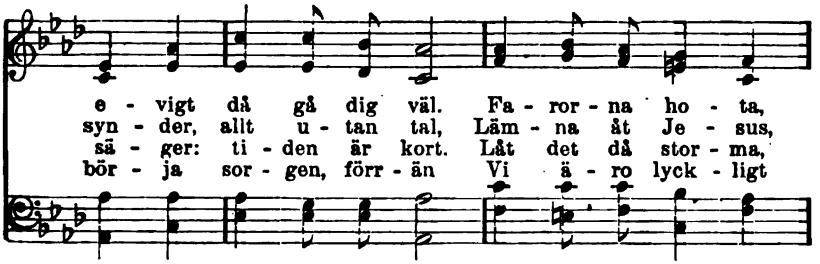

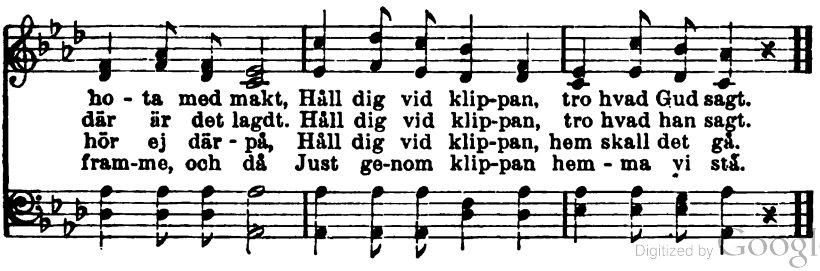

Digitized by Google

339. Frukta icke.

A. Lindström.

1. Fruk-ta ic-ke, sva-ga ska-ra, Blott på Je-sus tro.
2. Se, han käm-par, li-der, blö-der, Se hans öpp-na sår.
3. Se, han vann i he-ta stri-den Och vår o-vän slog,
4. Han har vun-nit, du skall vin-na, Må-let skall du nå,

Han skall all-tid dig be-va-ra, På hans hjälp be-ro.
Blo-det ned i ström-mar flö-der, Där han sar-gad går.
Köp-te oss att ärf-va fri-den, Då han för oss dog.
Him-lens por-tar öpp-na fin-na, Se-ger-kro-nan få.

Följ hans blod-bestänk-ta fa-na, Fat-ta an-dens

svärd..... Je-sus skall dig vä-gen

Digitized by Google

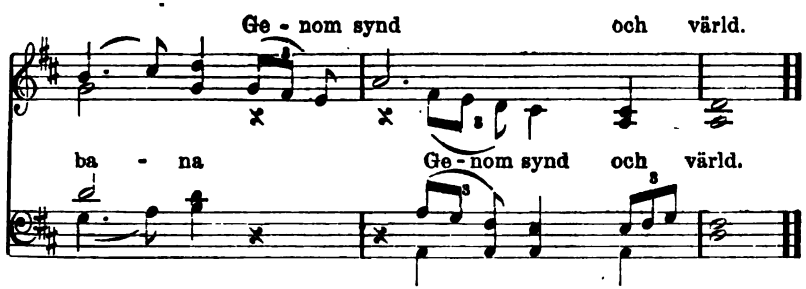

340. Guds namn.

A. G. LINDQVIST.

1. Guds namn är ett fäs - te i nö - den, I stor - men den tryg-gas-te borg, Ett ljus, som ej sloc - nar i dö - den, En till - flykt i jäm - mer och sorg.
2. Det sa - lig - het bär i sitt skö - te, En fri - stad det är för min själ. All lyc - ka det bär mig till mö - te, Ja, där, en - dast där mår jag väl.
3. Från syn - den och sa - tan och värl - den Jag i - lar till det - ta Guds namn. När fa - ror mig mö - ta på för' - den, Se, här är den storm - fri - a hamn.
4. När o - frid och storm kring mig ra - sa, Och allt e - mot mig fö - rer strid, Och hjär - tat för dö - den vill fa - sa, Så är än - dock Je - sus min frid.
5. Hans namn är den säk - ras - te bryg - ga, Som går öf - ver döds-da-lens flod. Där vand - ra de e - län - da tryg - ga, Där fin - na de mod - lös - sa mod.
6. Hans namn skall i e - vig - het fröj - da De fräls - ta, som stå kring hans tron. Med hjär - tan af sa - lig - het nöj - da Vi sjun - ga en fröj - de - full ton.

Digitized by Google

341. Hela vägen.

F. J. Crosby. R. Lowry.

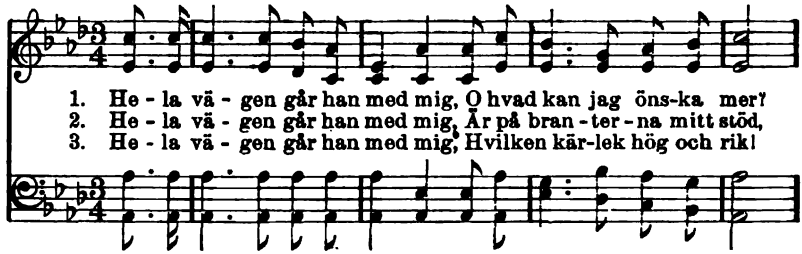

1. He - la vä - gen går han med mig, O hvad kan jag öns-ka mer?
2. He - la vä - gen går han med mig, Är på bran - ter - na mitt stöd,
3. He - la vä - gen går han med mig, Hvilken kär-lek hög och rik!

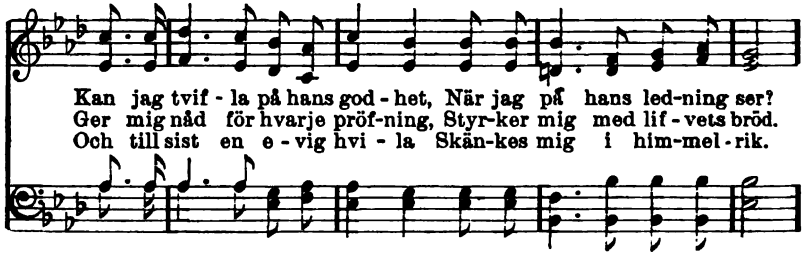

Kan jag tvif - la på hans god - het, När jag på hans led-ning ser?
Ger mig nåd för hvarje pröf-ning, Styr-ker mig med lif - vets bröd.
Och till sist en e - vig hvi - la Skän-kes mig i him-mel - rik.

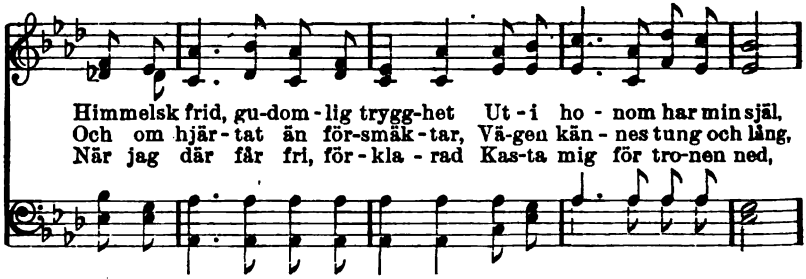

Himmelsk frid, gu-dom - lig trygg-het Ut - i ho - nom har min själ,
Och om hjär - tat än för-smäk - tar, Vä-gen kän - nes tung och lång,
När jag där får fri, för - kla - rad Kas-ta mig för tro-nen ned,

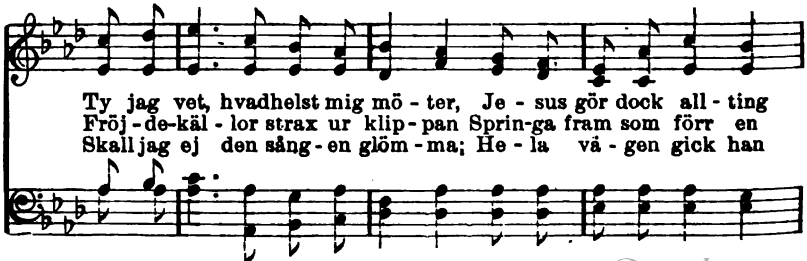

Ty jag vet, hvadhelst mig mö - ter, Je - sus gör dock all - ting
Fröj - de-käl - lor strax ur klip - pan Sprin-ga fram som förr en
Skall jag ej den sång - en glöm - ma; He - la vä - gen gick han

Copyright, 1903, by Mary Runyon Lowry, renewal. Used by per.

Digitized by Google

väl. Ty jag vet, hvadhelst mig mö-ter, Je-sus gör dock all-ting väl.
gång. Fröj-de-käl-lor strax ur klip-pan Springa fram som förr en gång.
med, Skall jag ej den sången glömma: He-la vä-gen gick han med.

342. Bergen må vika.

LINA SANDELL.

1. Ber-gen må vi-ka och hö-gar-na fal-la, E-vig min
2. Hjälp mig, o Je-sus, att göm-ma de or-den, Lär mig att

nåd och min tro-fast-het är, Ald-rig för-bun-det af
rätt ta-ga fas-ta på dem. Och när jag slu-tat min

frid skall för-fal-la. Så sä-ger Herren, din fräl-sa-re kär.
vandring på jor-den, Låt mig i tron på det löf-tet gå hem.

Digitized by Google

343. Min klippa.

N. Frykman. J. E. Spilman.

1. Hvad fröjd i all smär - ta, hvad tröst i all nöd, Att
2. I mot - gång - ens tim - ma, i med - gång-ens stund Jag
3. Det när - mar sig må - let med hvar - je mi - nut, Och

Her-ren vill va - ra mitt e - vi - ga stöd! Hur o - tron än
hvi - lar på nå - dens o - rubb-li - ga grund. Fast käns-lan ej
tör - net sig by - ter mot pal-men till slut. I fröj - der-nas

lar - mar och nöd träng-er på, Min Je - sus är nä - ra, ej
sval - lar af gläd - je all - tid, I Je - sus, min klip - pa, jag
ri - ke vid lifs - käl-lans ström, Där har - por - na klin - ga till

D. S. li - ke, den Je - sus be - skär! I lif - vet, i dö - den min

rit. *Fine.*

fruk - ta jag må. Han lö - ser min själ ur hvart tryc-kan-de band,
dock haf - ver frid. Han kän-ner min pröfning, min läng-tan, min bön,
nå - dens be - röm, Jag nju - ter all säll - het, som Her-ren mig ger,

klip - pa han är.

Words copyrighted, 1903, by N. Frykman.

Digitized by Google

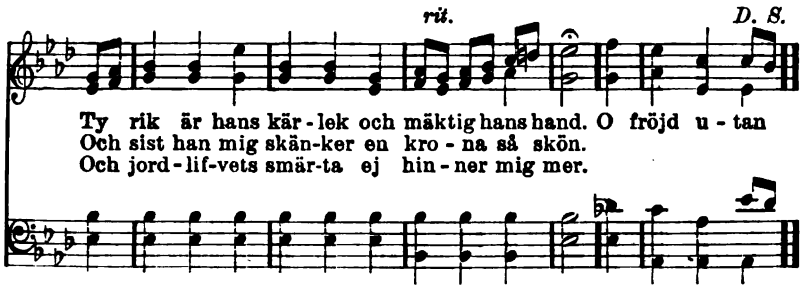

344. Kristi brud.

LINA SANDELL. Ur Pilgrimsånger.

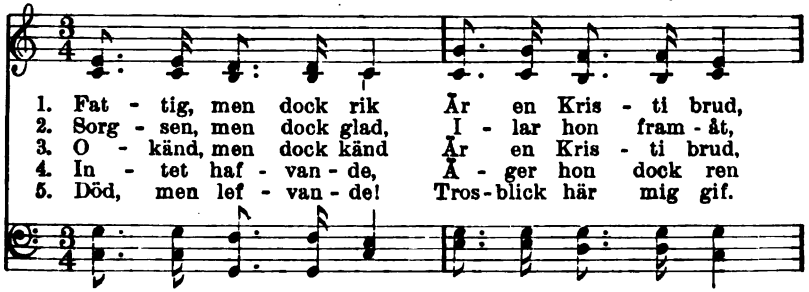

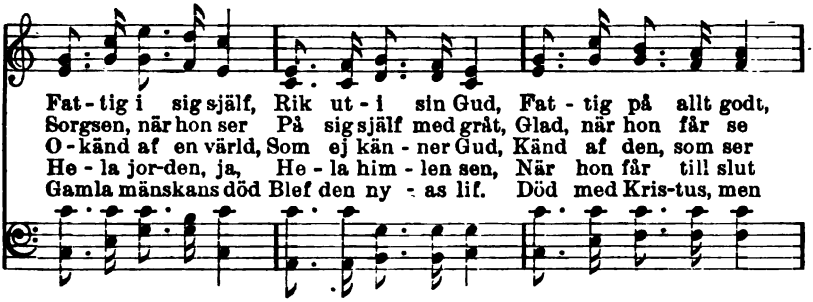

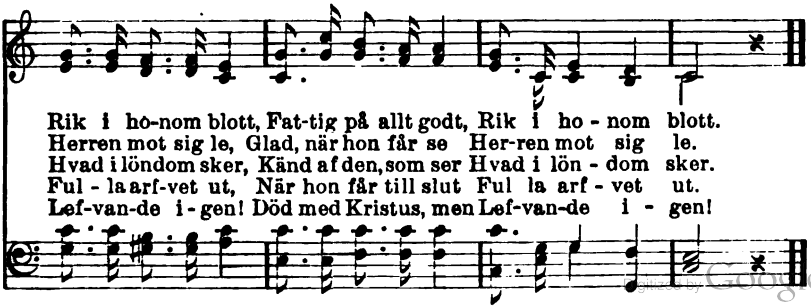

Digitized by Google

345. Du är min borg.

C. E. Breck. G. C. Stebbins.

1. Du är min borg, du Je-sus al-le-na, Du är min till-flykt ut-i all strid. Du är min kraft, min käl-la den re-na, En-dast hos dig jag finner min frid.
2. Du är min borg, när syn-den jag kän-ner, Du är min hjälp, när nöd kom-mer på. Du är min tröst, när sor-gen mig brän-ner, Du är min borg. Hvi fruktar jag då?
3. Du är min sköld mot fres-tel-sens pi-lar, Du är min vän, som svi-ka ej kan. Up-på din tro-het stil-la jag hvi-lar. Gör du ock mig mer trogen och sann.
4. Du är min borg. Fast jord-ri-ken al-la Med si-na star-ka fäs-ten för-gå, Ur-ti-dens klip-pa ald-rig skall fal-la. Sa-lig den själ, som bygger där-på!

Du är min borg,..... o Herre, i nö-den,
Du är min borg, Her-re, i nö-den,

Du är min vän,..... min fräl-sa-re kär,.....
Du är min vän, fräl-sa-re kär,

Copyright, 1896, by The Biglow & Main Co. Used by per.

Digitized by Google

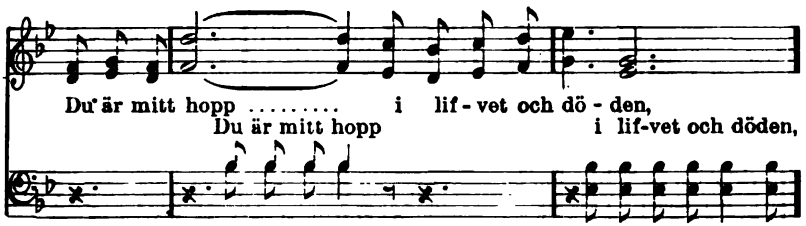

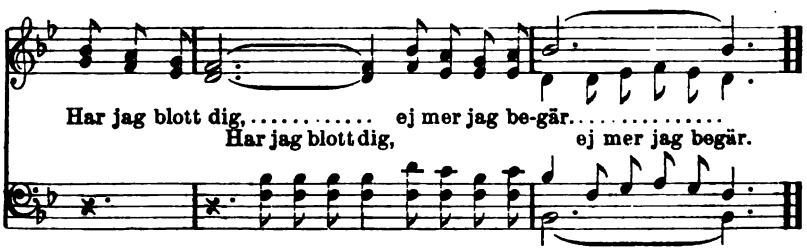

346. Din vilja, Gud.

F. W. Faber.

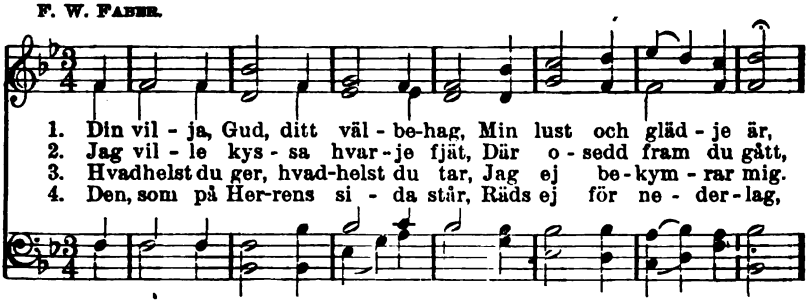

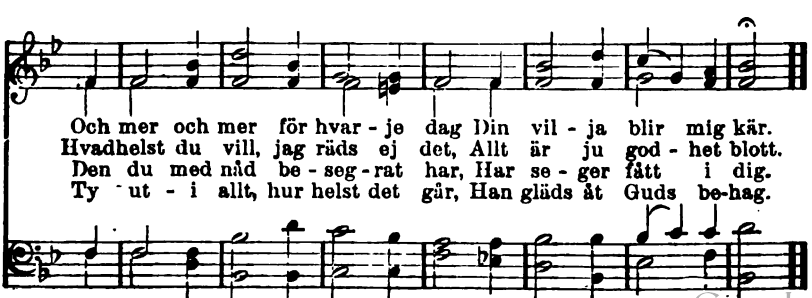

Digitized by Google

347. Den sanna glädjen.

J. O. WALLIN. G. DÜBEN.

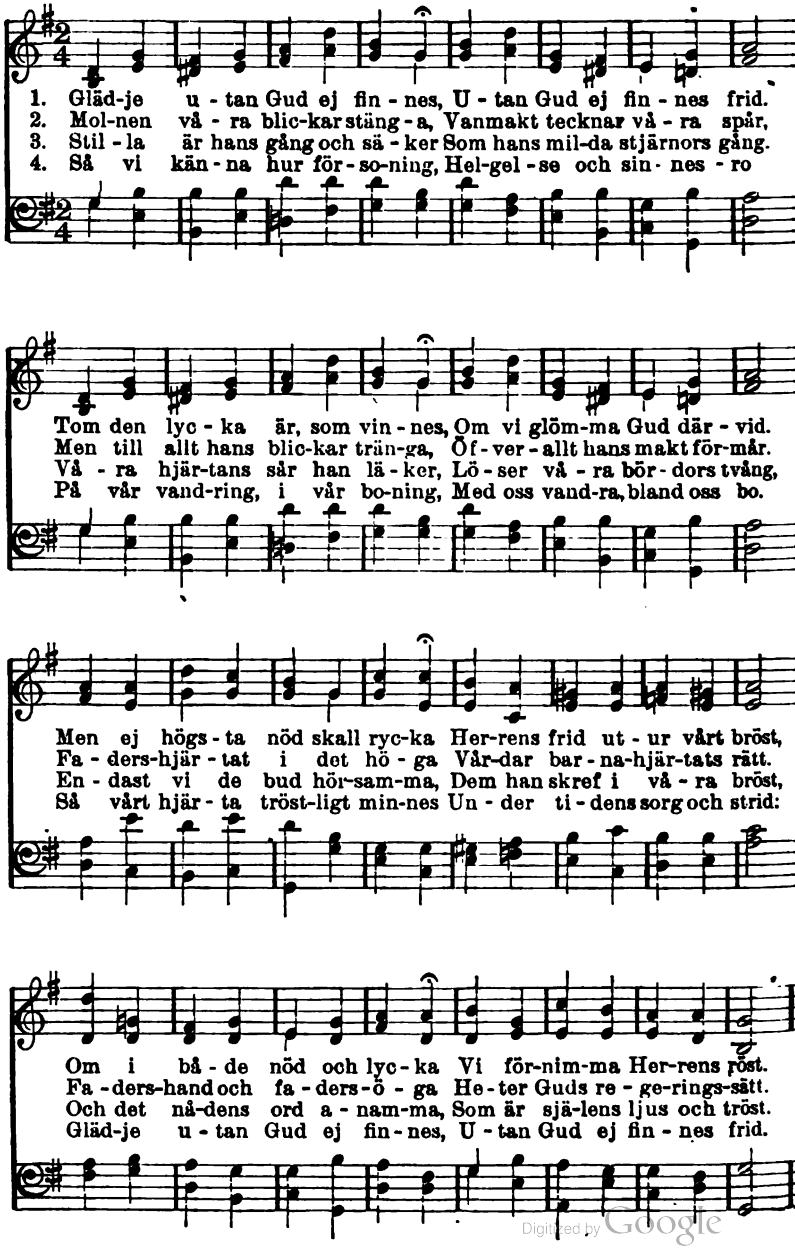

Digitized by Google

348. O hvad sällhet det är.

P. WALDENSTRÖM. O. AHNFELT.

1. O hvad säll - het det är I all u - sel-het här Att ha
2. Lof - va Her - ren, o själ, Allt är godt, allt är väl. Du be-
3. Du är kom - men i nöd, Du dig kän - ner som död, Du för-
4. Ack så tyst - ne din gråt, Kä - ra, bär dig ej åt, Så - som
5. Är det ic - ke för dig, Som han tram-pat den stig, Som till

Je - sus till bro - der och vän, Att få hvi - la med tröst
höf - ver ej sör - ja nu mer. Säg, har du ic - ke sport
tap - pad och jäm - mer - lig är Men när Her - ren lik-väl
vo - re du ej å - ter - löst. Du är köpt, du är fri,
kors och för-ban - nel - se bar? Har allt an - nat du mist,

Vid hans tro - fas - ta bröst, Att få tro, att han äls-kar mig än!
Hvad din Gud för dig gjort? Han till dig i barm-här-tig-het ser.
Sig för - bar - mar, o själ, Säg, hvad me - ra du än - då be - gär.
Du skall sa - lig ock bli, Blott på Je - sus du hvi - lar med tröst.
Ett är fast, ett är visst, Att din fräl - sa - re än - då är kvar.

6. O hvad under af nåd
I Guds eviga råd,
Att vi sådant få lita uppå!
När Guds son är vår frid
I all möda och strid,
O hvi frukta, hvi ängslas vi då?

7. Gud ske pris, Gud ske tack!
Bort med ve, bort med ack!
Sådant passar ju icke för den,
Som är frälst, som är köpt,
Som till Kristus är döpt,
Som har Gud till sin fader och vän.

Digitized by Google

349. Är det sant?

LINA SANDELL. O. AHNFELT.

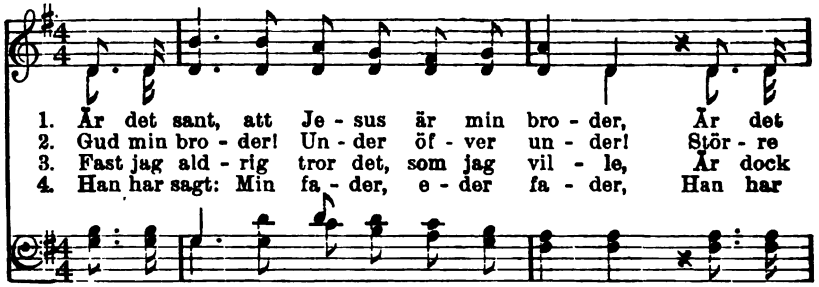

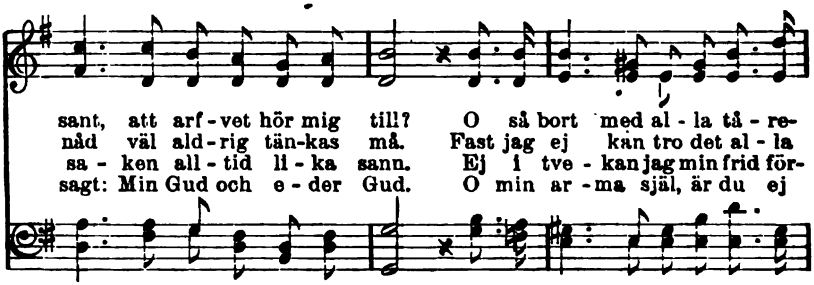

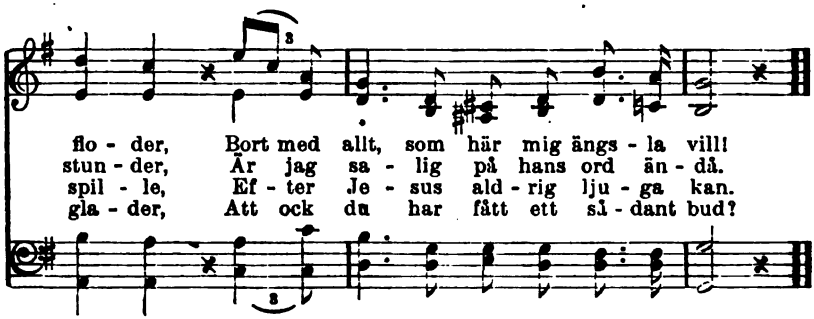

5. O det broderskapet, se det gäller
Mer än allt hvad här man nämna kan,
Ty i bredd med Jesus det mig ställer,
Ger mig rätt till samma arf som han.

6. Samma arf däruppe i det höga,
Samma himmel, samme Gud och far!
Herre, Herre, öppna blott mitt öga
För de skatter jag dock verkligt har.

Digitized by Google

350. Den bästa platsen.

LINA SANDELL.

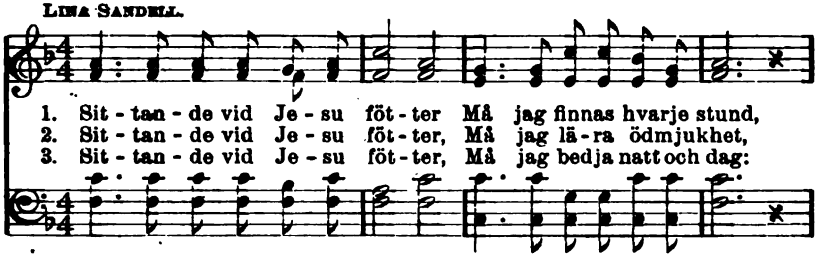

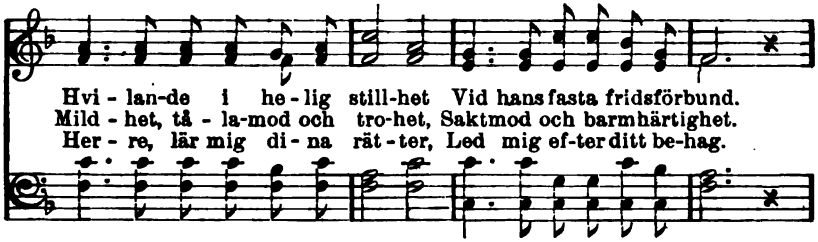

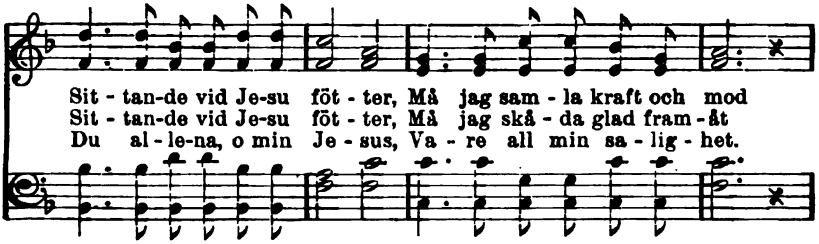

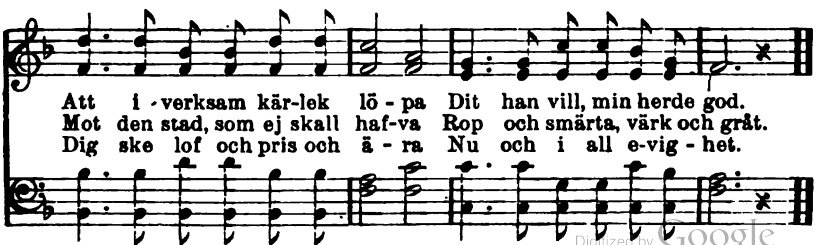

Digitized by Google

351. Jesu frid.

LINA SANDELL. P. U. STENHAMMAR.

1. O hvad är väl all fröjd på jor - den Mot en drop-pe af
2. Får du all - tid ej känn-bart sma - ka Den - na himmelska
3. Är din frid, fast du of - ta kän - ner Nöd och o- frid för
4. Suc - kar du trött af pil - grims-fär - den: Her - re, häm-ta mig
5. Gläds, ja gläds, ty hvad Je - sus vun - nit, Är en vinning jäm-

Je - su frid! Är du där - af del - ak - tig vor - den,
ljuf - va frid, Kan du öf - ver den rätt ej va - ka
syn - dens skull. Ja, när so - len som he - tast brän-ner,
hem i - gen, Li - der hjär - tat af syn - den, flär - den,
väl för dig. Han en e - vig för - loss - ning fun - nit,

Rör dig fö - ga all värl-dens strid. Han är fri - den, de
Un - der an - dens och köt - tets strid, Står den trös-ten dig
Hvis-kar han dock så kär - leks - full: Jag, din vän fram-för
Ja, af kär - lek till syn - den än, Se, be - seg - rad är
När i dö - den han ut - gaf sig. Snart all fruk-tan, all

dy - ra or - den Trös - ta städ - se i
dock till - ba - ka: Je - sus, Je - sus, han
and - ra vän - ner, Äls - kar dig för min
än - dock värl - den, Je - sus vun - nit ock
nöd för - svun - nit, Snart allt mör - ker blir

Digitized by Google

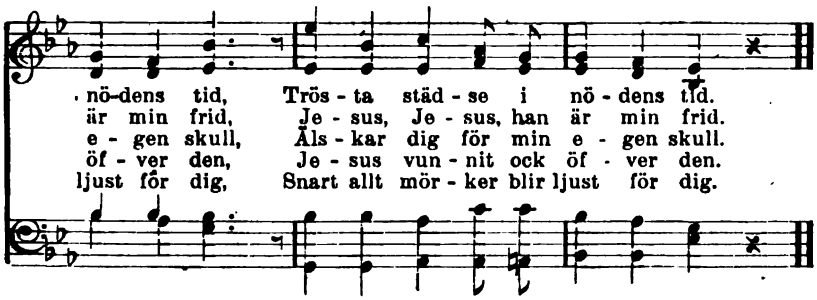

352. Ack salig, ack salig.

LINA SANDELL. A. P. BERGGREN.

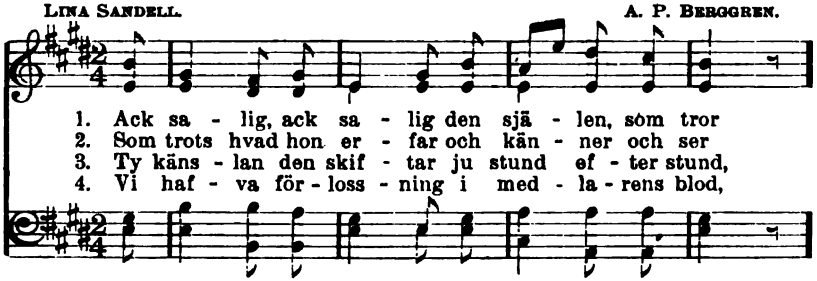

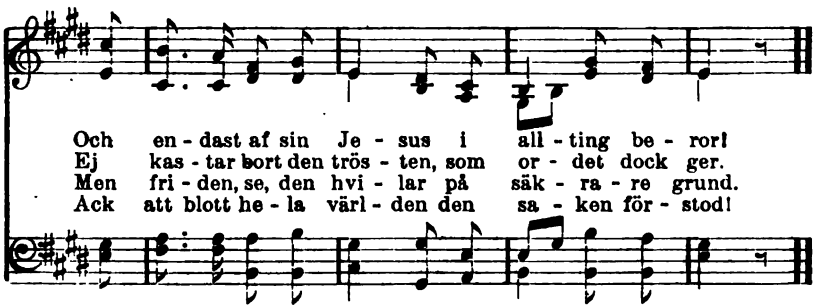

5. Ty hvad är all lycka i världen mot den
Att städse här få hafva sin Gud till sin vän!

6. Att midt under jordlifvets oro och strid
På djupet uti hjärtat dock hafva Guds frid!

7. Den friden, o Jesus, förvara oss här,
Tills vi en gång få se dig med fröjd som du är.

Digitized by Google

353. Om jag ägde allt, men icke Jesus.

ANNA ÖLANDER.

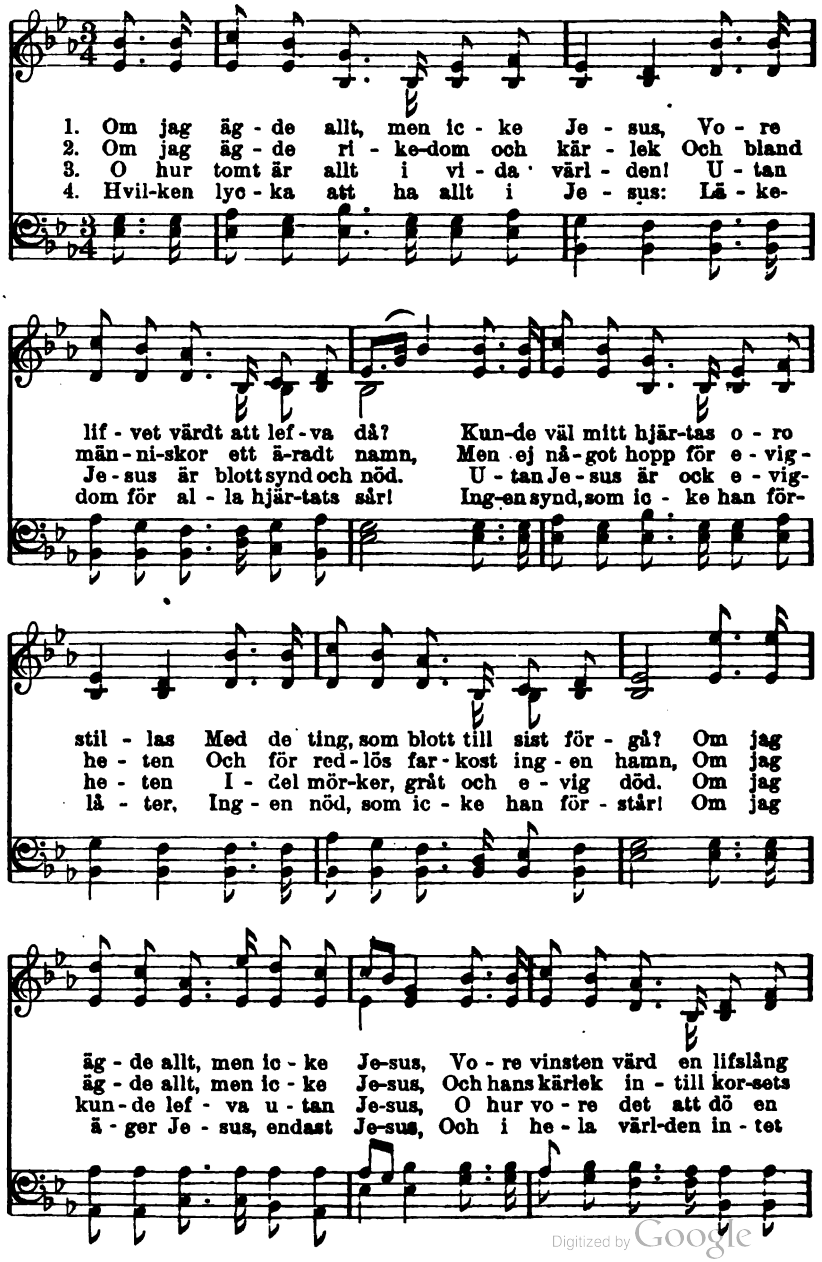

Digitized by Google

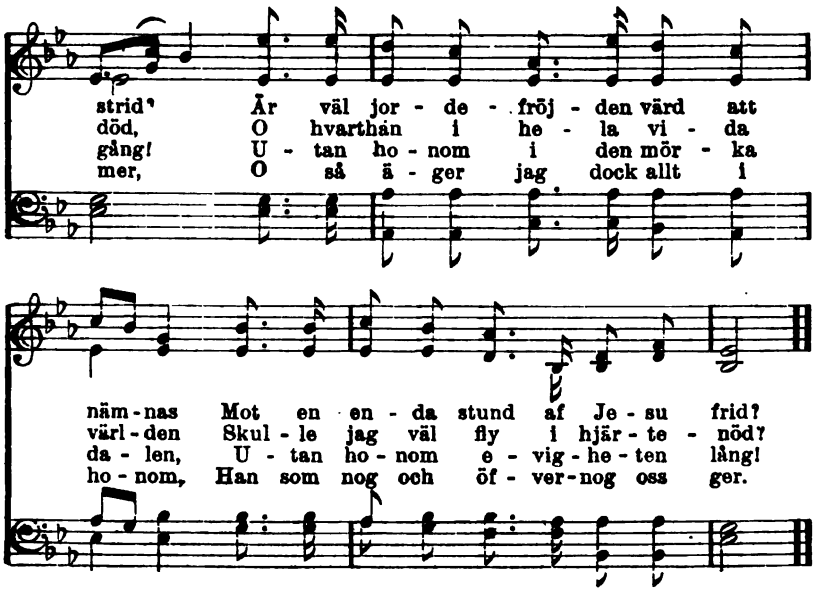

354. Den frigjordes sång.

N. Frykman.

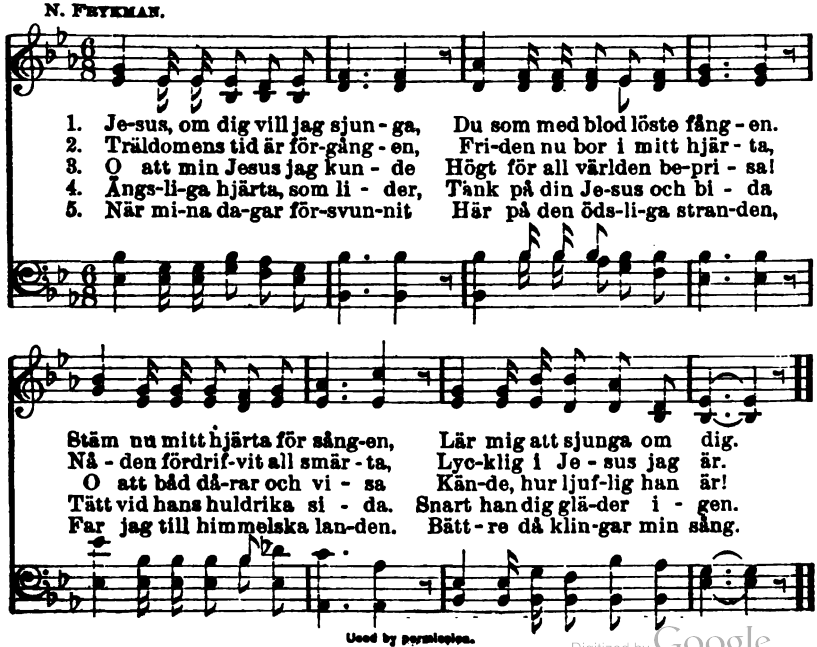

Used by permission.

Digitized by Google

355. Frid, frid, Guds frid.

P. P. B. P. P. Bilhorn.

1. Mitt hjär - ta har fun - nit en sång (en sång), Så ljuf - lig, om
2. Från kor - set Guds frid väl - de fram (ja, fram) I blo - det, som
3. När Je - sus jag kän - de som min (som min), Och han mig upp-
4. Till Je - sus jag flyr ur all strid (all strid), Hos ho - nom i

ic - ke så lång (så lång). Den kväl - ler som skogskällans språng:
flöt från Guds lamm (Guds lamm) Al le - nast vid kors-trä-dets stam,
tog så - som sin (som sin), Då frid i mitt hjär - ta kom in,
väx-ling - ens tid (all - tid) Jag fin - ner be-stän-digt min frid,

Frid, frid, som Je - sus kan ge. Frid, frid, Guds frid!
Frid, frid, som Je - sus kan ge.
Frid, frid, som Je - sus kan ge.
Frid, frid, som Je - sus kan ge.

Him - melska gåf - va så stor (så stor)! Ack här - li - ga

Used by per. P. P. Bilhorn, owner of copyright.

Digitized by Google

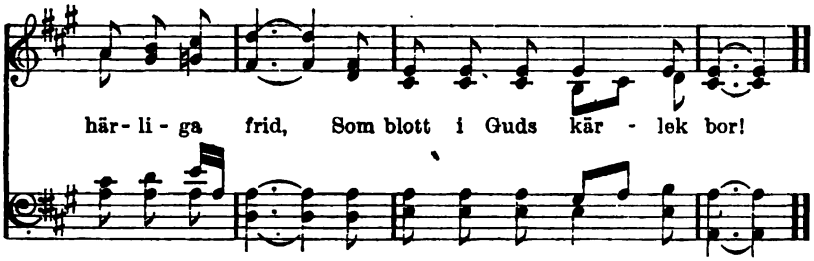

356. O du, min Immanuel.

Ur "Ahnfelts sånger."

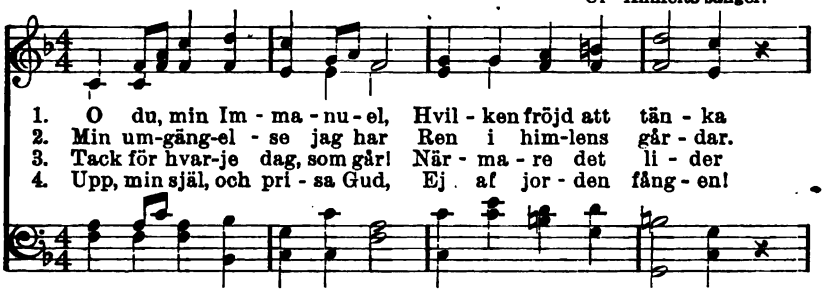

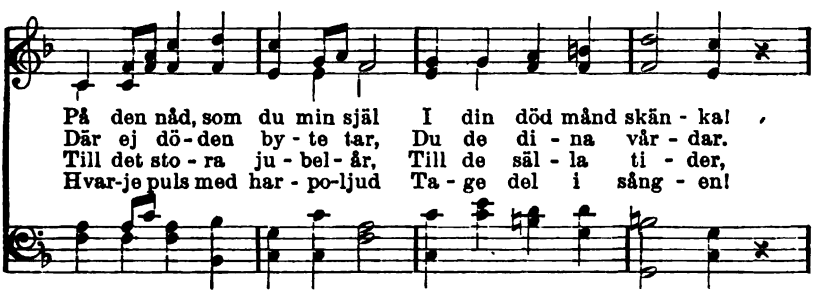

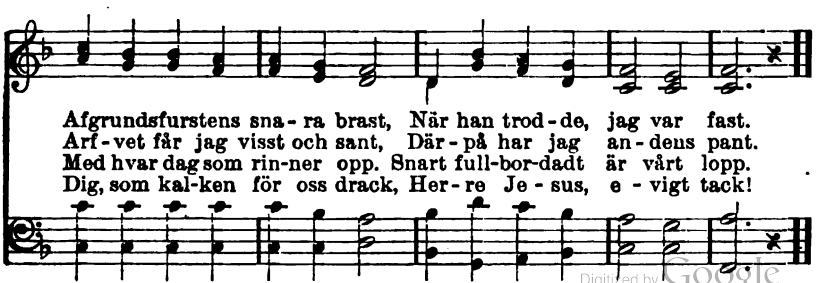

Digitized by Google

357. Sions stad.

I. WATTS. R. LOWRY.

1. Du folk, som äls-kar Gud, Kom låt din fröjd bli känd. Stäm
2. Låt den till sång bli stum, Som vill Guds nåd för - små, Men
3. Oss Si - ons höj-der ge Mång sa - lig njutning här, Ren
4. Så kling - e sång-en stark, Och blic-ken strå - le nöjd! Vi

upp din sång med fröj - de-ljud, Stäm upp din sång med fröj-de-ljud,
him - lens barn på hvar - je rum, Men himlens barn på hvar-je rum,
in - nan him-lens prakt vi se, Ren in-nan himlens prakt vi se
för - das på Im-ma-nuels mark, Vi för-das på Im-ma-nuels mark,

Ditt lof mot höj - den sänd, Ditt lof mot höj - den sänd.
De hög - ljudt fröj - das må, De hög-ljudt fröj - das må.
Och gyll - ne ga - tan där, Och gyll - ne ga - tan där.
Till lju - sets värld i höjd, Till lju - sets värld i höjd.

Ditt lof mot höjden sänd, Ditt lof mot höj - den sänd.

Vi vand - ra till Si - on, Här - li-ga, himmelska Si - on; Vi

Copyright property, Mary Runyon Lowry. Used by per.

Digitized by Google

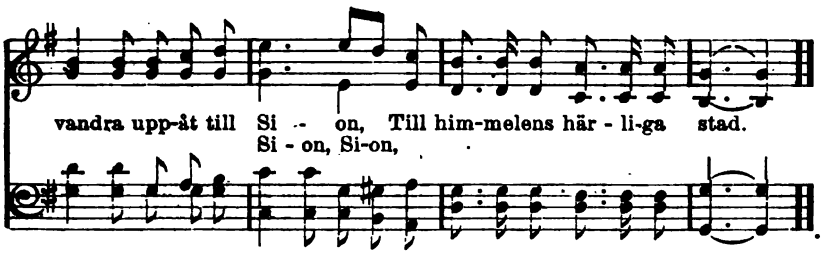

358. Guds barns lycka.

F. Dowling. (?)

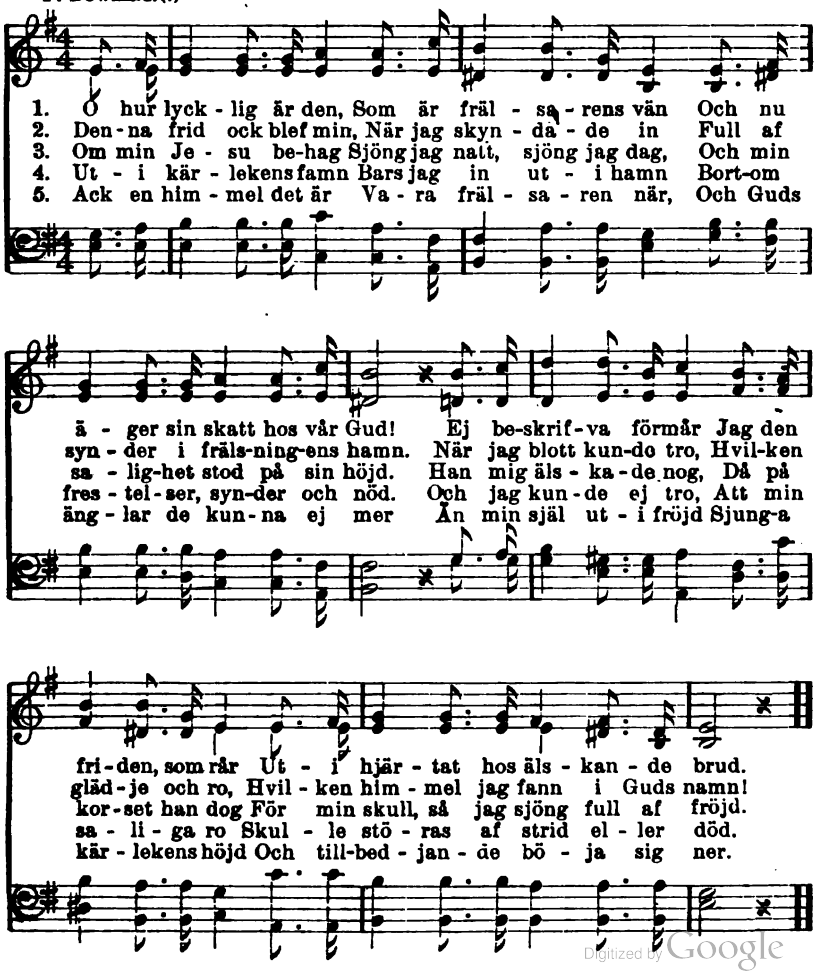

Digitized by Google

359. Förnöjsamhet.

N. Frykman. Tysk melodi.

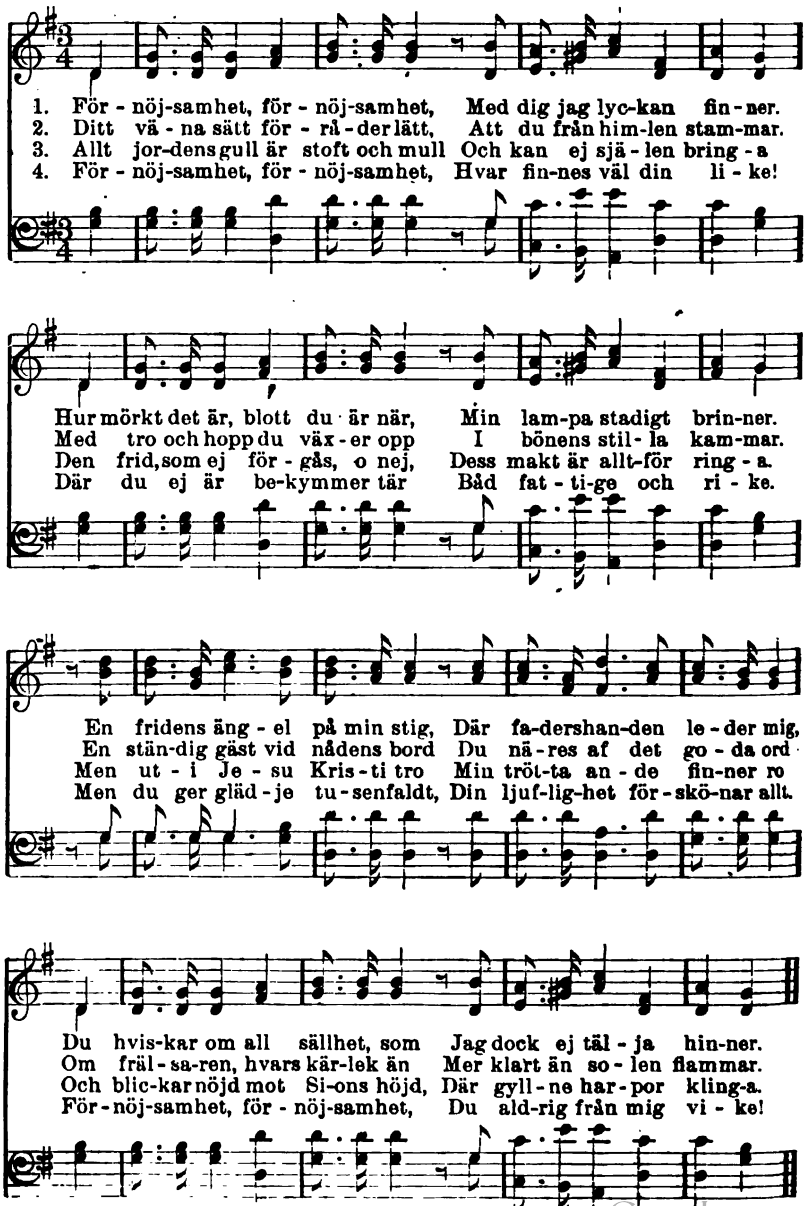

Words copyrighted, 1908, by N. Frykman.

Digitized by Google

360. Lilla fågeln sjunger.

N. Frykman. Amerikansk melodi.

1. Lil - la få - geln sjun - ger Gladt up - på sin gren.
2. Är det sant, att Je - sus Är och blir min vän,
3. Om jag pur - pur - man - tel El - ler slaf - dräkt bär,
4. Tro på Gud och tjä - na Ho - nom al - la dar,
5. Gud, min Gud, jag be - der: Gör mig vis och from,

När ett korn han fin - ner, Är han ic - ke sen
Har mitt namn han skrif - vit Ut - i him - me - len
Det be - ty - der fö - ga, Blott jag lyck - lig är,
Det är ri - ke - dom, som Ing - a ving - ar har,
Låt mig ald - rig mis - ta, Nå - dens ri - ke - dom.

Att sin lyc - ka pri - sa Just så godt han kan.
Och mig städs om - gif - ver Med sin fräls - nings - fröjd,
Blott mitt hjär - ta lef - ver Ut - i Kris - ti tro,
Det är sådd, som bring - ar Lif - vets la - da full
Tag hvad du be - ha - gar, Gif hvad helst du vill,

Bor - de jag ej va - ra Li - ka vis som han?
O då har jag skä - lig Grund att va - ra nöjd.
Och för - nöj - sam - he - ten Gäs - tar i mitt bo.
Af en skörd som vä - ger Mer än gods och gull.
Blott jag vet, att ri - ket E - vigt hör mig till!

Words copyrighted, 1908, by N. Frykman.

Digitized by Google

361. Stilla stunder.

N. FRYKMAN. J. A. HULTMAN.

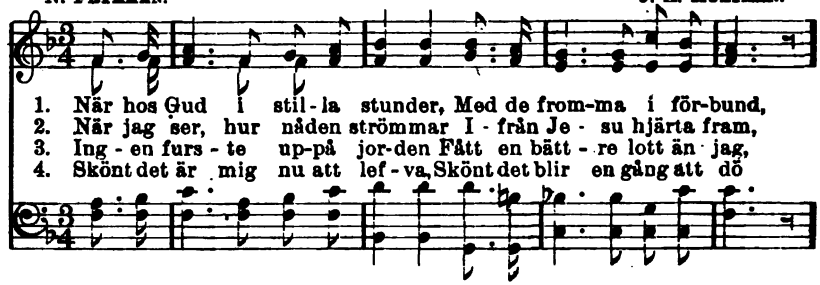

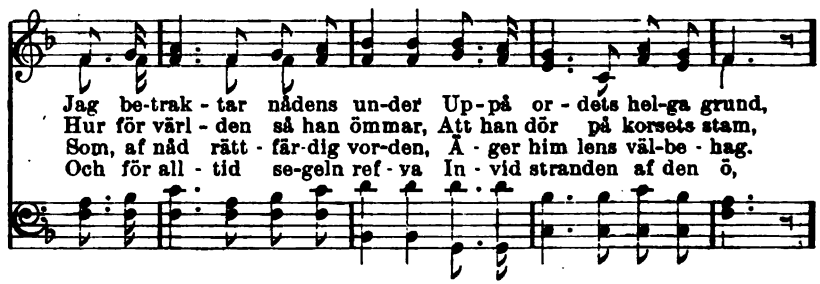

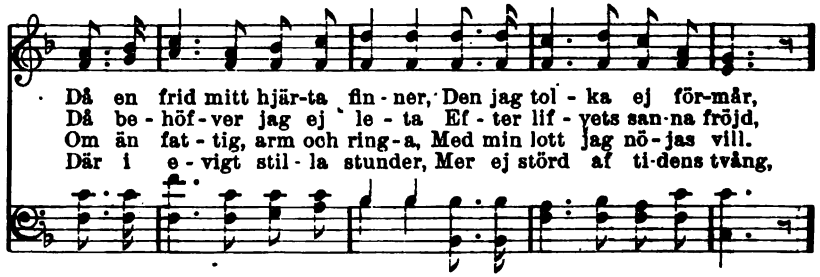

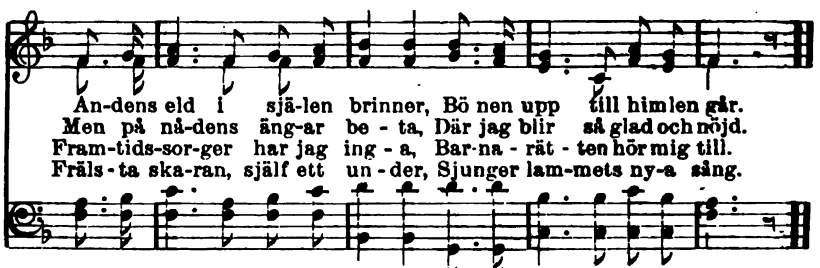

Used by per. J. A. Hultman, owner of copyright.

Digitized by Google

362. Frälst af nåd.

N. F. N. FRYKMAN.

1. Nu är jag nöjd och gla-der, nu kan jag an-das ut, Nu bor jag hos min fa-der, min träldomstid är slut, Sen han mig lär-de kän-na sitt e-vi-ga för-bund I or-det, den klippfasta grund.
2. Jag for-dom gick och tänk-te på bättring, bön och tro, Men det ej hjärtat skänkte hug-sva-lel-se och ro. Nu tän-ker jag på Je-sus, hur ömt han älskar mig. Af kär-lek han off-ra-de sig.
3. Så har min Je-sus äls-kat, och så han äls-kar-än, Och som han hittills frälsat, så gör han om i-gen. Hans blod mig än-nu re-nar från hvarje syn-da-fläck Och gör mig fullkom-lig och täck.
4. Om hjär-tat mig för-dö-mer och köt-tet gör be-svär, Den trös-ten jag ej glömmer, att Gud dock större är, Att nå-den mer be-ty-der än all min u-sel-het, Och pris va-re lammet för det.

5. Nu Jesus hos mig blifver med nåd så rik och fri,
Hans nåd mig städs omgifver, jag lefver helt däri.
Och nu jag slipper sörja, ty Herren sköter allt,
Åt honom min sak jag befallt.

6. Nu satan fritt må rasa och världen hjälpa till.
Jag skall för dem ej fasa. Det går som Herren vill.
Guds ord behåller segern, och alla segra med,
Som stå uti frälsarens led.

7. Så glad jag hemåt ilar i Jesu dyra namn,
Och snart jag salig hvilar i fridens sälla hamn.
Men under pilgrimsfärden så här på barnavis
Jag sjunger min frälsares pris.

Used by permission.

Digitized by Google

363. Källan.

P. LUNDÉN. W. LAGERKRANTZ.

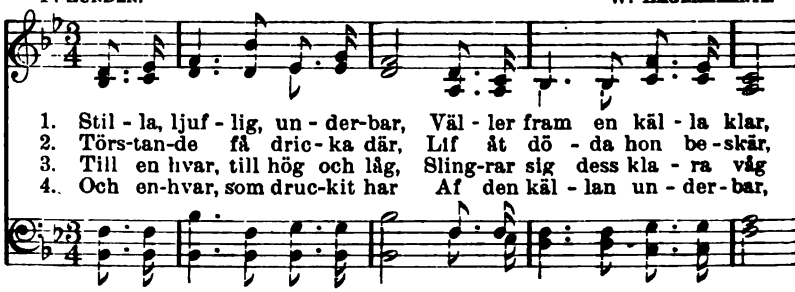

1. Stil - la, ljuf - lig, un - der-bar, Väl - ler fram en käl - la klar,
2. Törs-tan-de få dric - ka där, Lif åt dö - da hon be - skär,
3. Till en hvar, till hög och låg, Sling-rar sig dess kla - ra våg
4. Och en-hvar, som druc-kit har Af den käl - lan un - der - bar,

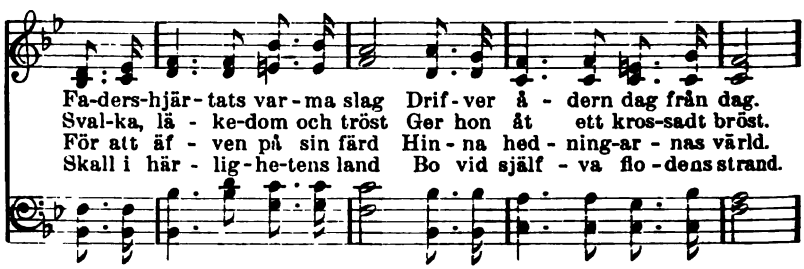

Fa-ders-hjär - tats var - ma slag Drif - ver å - dern dag från dag.
Sval-ka, lä - ke-dom och tröst Ger hon åt ett kros-sadt bröst.
För att äf - ven på sin färd Hin - na hed - ning-ar - nas värld.
Skall i här - lig - he-tens land Bo vid själf - va flo - dens strand.

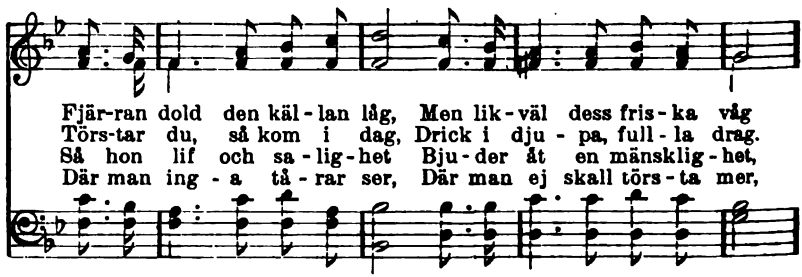

Fjär-ran dold den käl - lan låg, Men lik - väl dess fris - ka våg
Törs-tar du, så kom i dag, Drick i dju - pa, full - la drag.
Så hon lif och sa - lig - het Bju - der åt en mänsklig - het,
Där man ing - a tå - rar ser, Där man ej skall törs - ta mer,

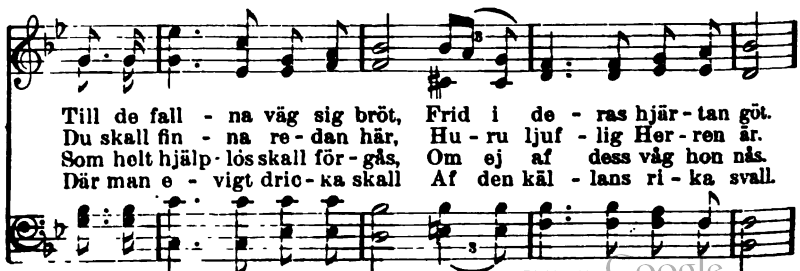

Till de fall - na väg sig bröt, Frid i de - ras hjär - tan göt.
Du skall fin - na re - dan här, Hu - ru ljuf - lig Her - ren är.
Som helt hjälp - lös skall för - gås, Om ej af dess våg hon nås.
Där man e - vigt dric - ka skall Af den käl - lans ri - ka svall.

Digitized by Google

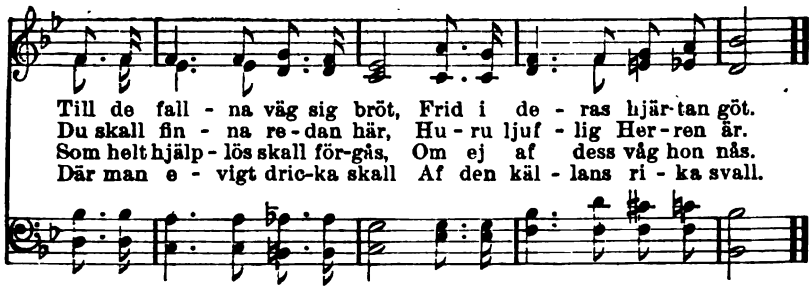

364. Alltid salig.

SVENING JOHANSSON.

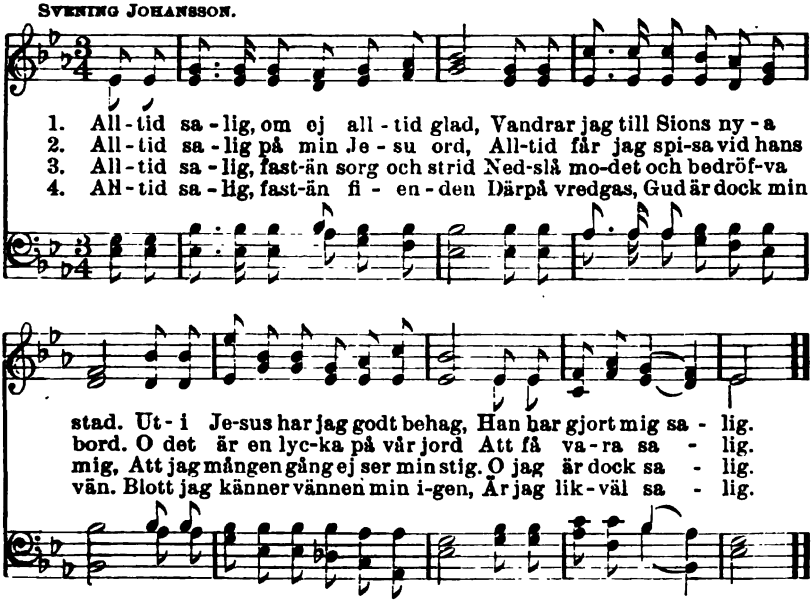

5. Alltid salig, vill jag icke mer
Synda bort den tid mig Herren ger.
Gode Gud, om blott din vilja sker,
Är jag alltid salig.

6. Alltid salig, fast jag mången gång
Fäller modet här bland jordens tvång
Och ej sjunga kan min nya sång.
Jag är likväl salig.

7. Alltid salig, ty jag hafver fått
Saligheten till min arfvelott,
Allt af nåd från Gud, som ger allt godt.
Han har gjort mig salig.

Digitized by Google

365. Sällhetens grund.

N. F. N. Frykman.

1. När min Gud jag hål - ler kär, Är jag lyck - lig hvar jag är,
2. Je - su frid i själ-lens grund Gör mig lyck - lig hvar - je stund:
3. Stil - la, nöjd och tå - lig blott— O det är en här - lig lott.
4. Ge - nom tron i Je - su namn, Slu - ten i hans kär-leks famn,

Om på mörk och ö - de strand El - ler ut - i E - dens land.
När på fäs - tet so - len ler, När hon går i väs - ter ner.
Mot den pär - lan jor-dens guld In - tet an - nat är än mull.
Har jag u - tan and - ra stöd Mer än nog i lif och död.

Lyck-lig är jag, lyck - lig är jag, Je - sus är min vän.

Han, som fräls - te röf - va-ren, O han är den-sam - me än.

Copyright, 1890, by N. Frykman. Used by per.

Digitized by Google

366. Alla mina källor äro i dig.

W. von U. W. von U.

1. Ic - ke ut - i bö - ner, ej i sång, Ic - ke ut - i
2. Ej i mi - na käns-lor, Her - re kär, Ej ut - i de
3. All min själs be - gä - ran kän - ner du, Hvad mitt hjär-ta
4. Dy - re själ - la - vän, du gör mig nöjd. Ges det väl i
5. Du är all min frid och sa - lig - het, Al - la mi - na

from - het, kyr - ko - gång Fin-nes det, som helt för - nö - jer
fröj - der du be - skär— Nej, till dig mitt hjär-ta sträcker
be - der hör du. ju Och med di - na rät - ter fröj - dar
him - len hög - re fröjd Än att dig lof - sjung-a in - ner-
da - gar du ock vet Och ger kraft att vand-ra dyg-dens

mig: Al - la mi - na käl - lor ä - ro i dig.
sig: Al - la mi - na käl - lor ä - ro i dig.
mig: Al - la mi - na käl - lor ä - ro i dig.
lig: Al - la mi - na käl - lor ä - ro i dig!
stig: Al - la mi - na käl - lor ä - ro i dig.

6. Du mig skugga ger mot solens glöd,
Du i stormen är mitt skydd och stöd,
Du i torra öknen läskar mig:
Alla mina källor äro i dig.

7. Fiendernas skara rasa må,
Dock skall städs ditt namn med ära stå,
Du de dina förer underlig:
Alla mina källor äro i dig.

8. Ja, du är min frid, o Jesus kär,
Du min trygga borg, min klippa är.
Redan nu och sen evinnerlig
Alla mina källor äro i dig.

Digitized by Google

367. Gud ske lof, min själ är frälst.

J. A. H. J. A. HULTMAN.

1. Gud ske lof, min själ är frälst, Och jag sjun - ger all - ra helst
2. O min själ, var glad och sjung, Du skall stå in - för din kung
3. Snart vår an - de sving-ar glad Ge - nom por - ten till den stad,

Om den nåd, som är i Je - sus up - pen - bar. Ing - en
Och på him-lens gyll - ne har - por spe - la få. Då all
Där Guds folk i e - vig sa - lig-het skall bo. Där vi

sorg och ing - en nöd, Hvar-ken trång-mål el - ler död Kan från-
sorg och nöd är slut, E - vigt får jag hvi - la ut. O hvad
sys - kon ha för - ut, Där vi kro - nan få till slut, Där, ja,

ta - ga mig hvad jag i Je - sus har. Lof och
säll - het det skall blif - va då, ja då! O hvad
där oss vän - tar e - vig sab - bats - ro. Tänk, när

Used by per. J. A. Hultman, owner of copyright.

Digitized by Google

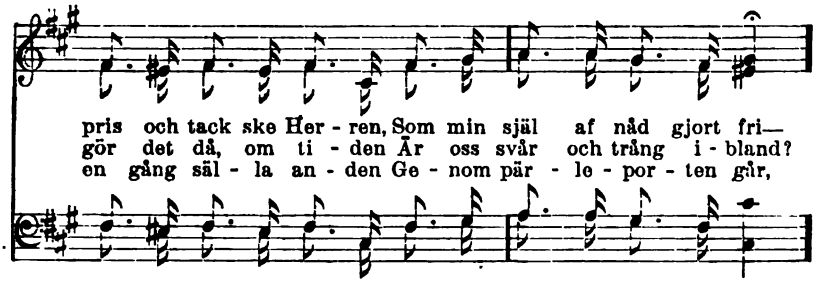

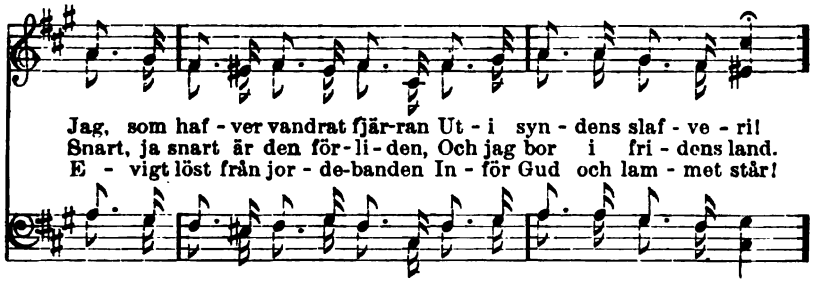

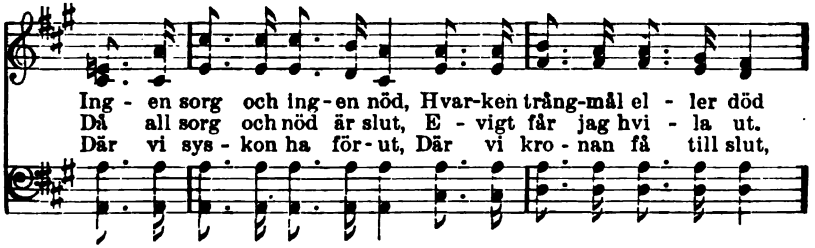

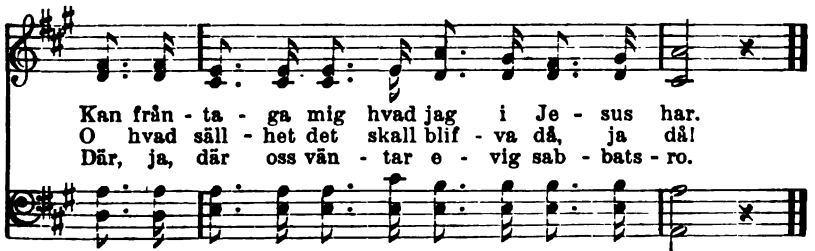

Digitized by Google

368. Borde jag ej vara glad!

N. Frykman.

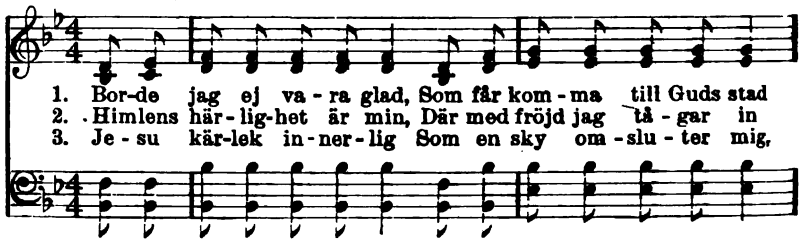

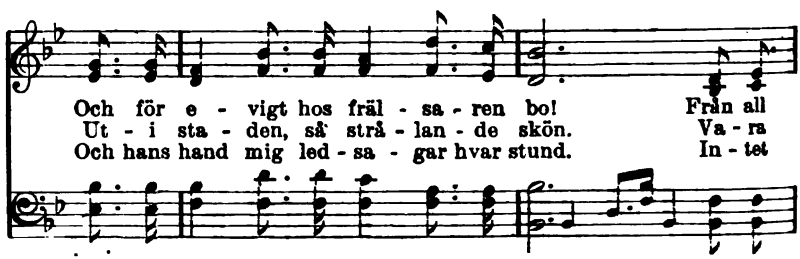

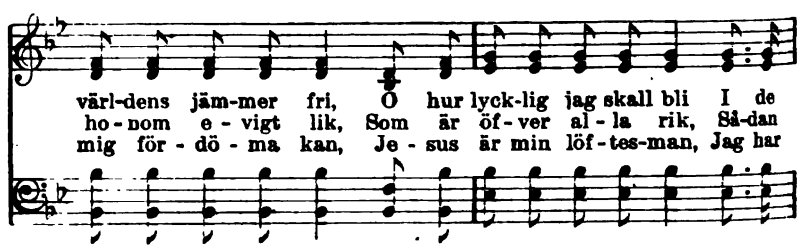

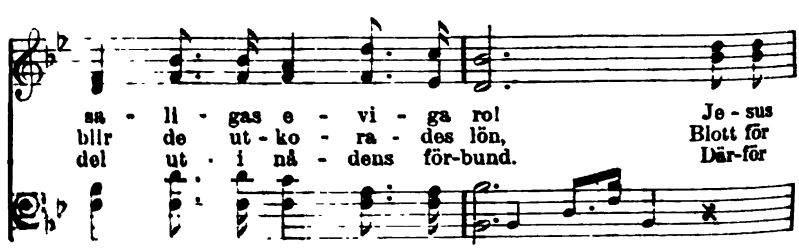

Digitized by Google

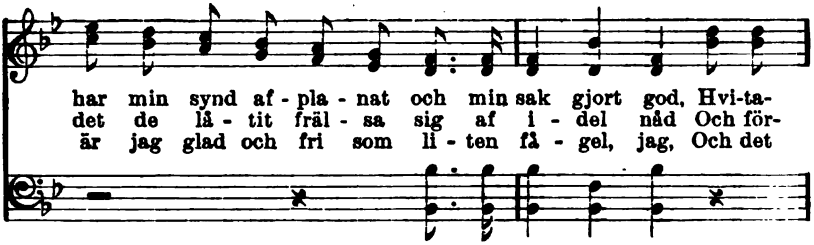

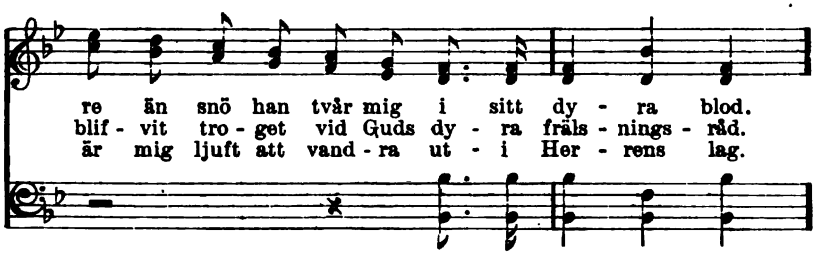

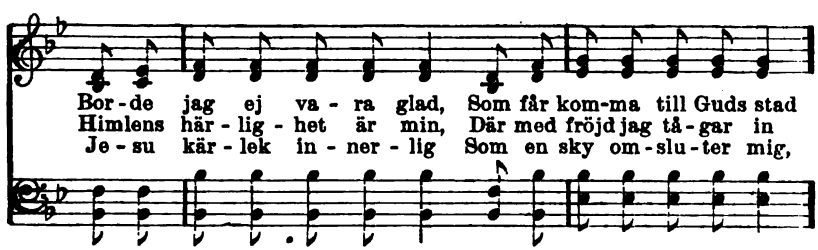

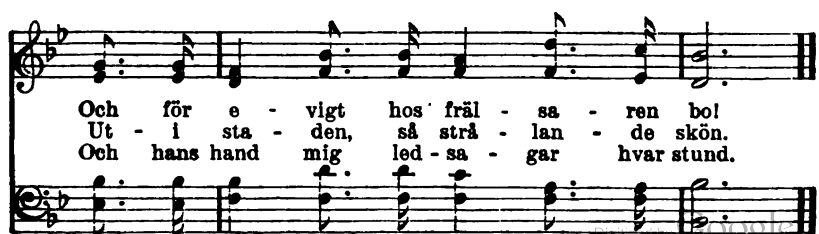

Digitized by Google

369. Gladt vi tåga framåt.

N. Frykman. A. E. Anderson.

1. Gladt vi tå - ga fram-åt På den him - mels - ka stråt
2. Om ej värl - den oss ger Si - na blom - mor, hvad mer,
3. O hvad säll - het och frid Om en kort li - ten tid,
4. Gladt vi tå - ga fram-åt På den him - mels - ka stråt,

Vid de kling - an - de to - ner af har - por och sång
Hen - nes ä - ra är blott en för - viss - nan - de krans.
När, för - los - sad från jord - lif - vets tryc - kan - de band,
Her - ren Je - sus oss föl - jer till vand - ring - ens slut.

Ge - nom ök - nar - nas sand Till det här - li - ga land,
Men den kro - na så skön, Som blir tro - he - tens lön,
Lam-mets lyck - li - ga brud Ut - i ski - nan - de skrud
Själf han skyd - da oss skall I - från fa - ror och fall,

Där all säll - het oss vän - tar en gång, Ge - nom
Skall för e - vigt ej mis - ta sin glans. Men den
Ju - bi - le - rar på him - me - lens strand! Lam - mets
Om vi blott ut - i tron hål - la ut. Själf han

Used by per. A. E. Anderson, owner of copyright.

Digitized by Google

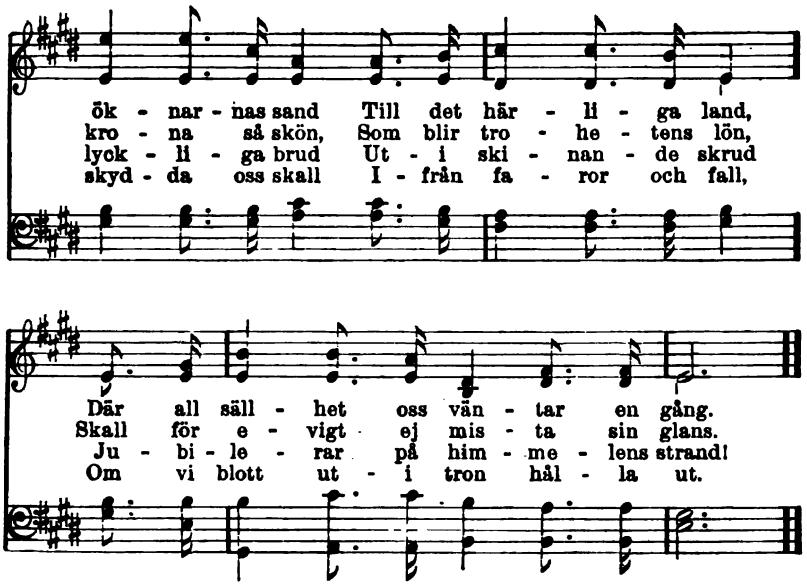

370. Hvad under af nåd!

N. Frykman. (Melodi n:o 369.)

1. O hvad under af nåd
I Guds eviga råd,
Att vår salighetsklädnad, hvarendaste tråd,
Är en gåfva så fri,
Som en gåfva kan bli!
Hvem som helst kan nu klädas däri.

2. O hur härligt att få,
Medan timmarne gå,
Höra sången om honom, som älskade så,
Att han offrade sig
Och gick smärtornas stig
För att bringa all sällhet till mig!

3. O hvad kärlek jag rönt,
Sedan Herren mig krönt
Med sin frälsande nåd! O hvad lifvet är skönt!
Jag är glad och förnöjd
Och med blicken mot höjd
Får jag dela de heligas fröjd.

4. Pris ske honom, som drog
Mig ur kulan och tog
Mina synder och sorger. Nu är det mig nog,
Att han följer mig här
Och sin nåd mig beskär,
Tills jag ser honom såsom han är.

Copyright, 1908, by N. Frykman.

Digitized by Google

371. Guds frid.

J. A. Hultman.

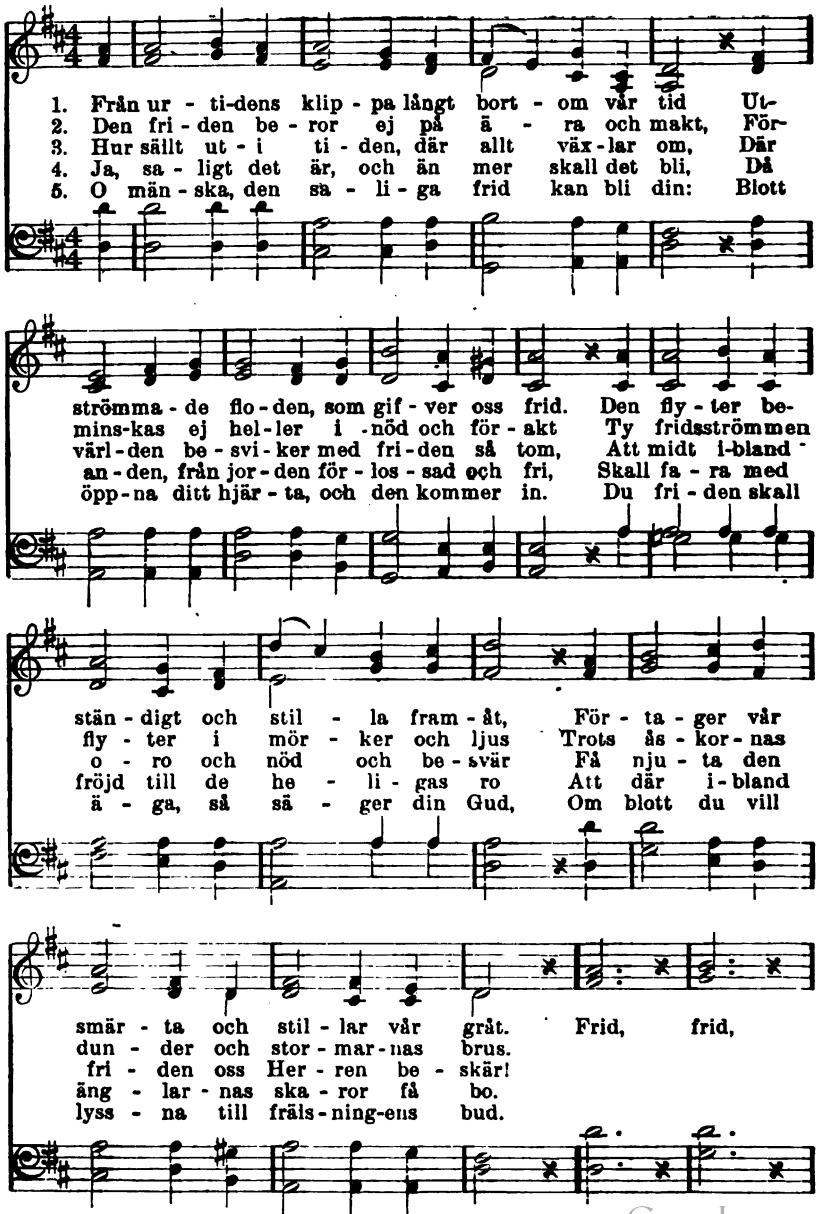

Used by per. J. A. Hultman, owner of copyright.

Digitized by Google

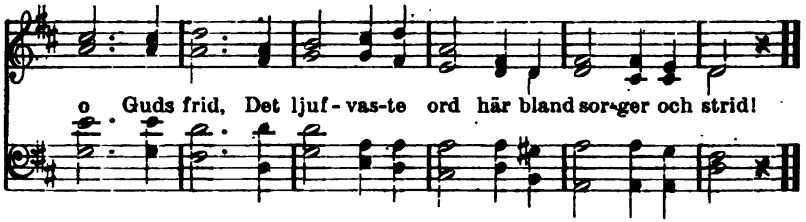

372. Kan väl större sällhet finnas?

J. B. J. Blomqvist.

1. Kan väl stör - re säll - het fin - nas Här på den - na jord
2. Kan väl stör - re lyc - ka tän - kas För ett stoft och skarn
3. Kan väl stör - re fri - het skän - kas Åt en syn - dens träl
4. Kan väl stör - re ä - ra vin - nas Än den, hvar - med Gud

Än att ren i ung-doms - å - ren Hö - ra till hans hjord?
Än att, född på nytt från of - van, Va - ra få Guds barn?
Än den fri - het Je - sus vun-nit För hvar män - skor - själ?
Skall be - krö - na Her-ren Je - sus Och hans köp - ta brud?

Ä - ra, ä - ra, hal - le - lu - ja! Upp till dig, o Gud,

Nu din säl - la ung-doms-ska - ra Hö - jer lof - vets ljud.

Digitized by Google

373. Jesus, gör mig så till sinnes.

J. Hjertén. 1555.

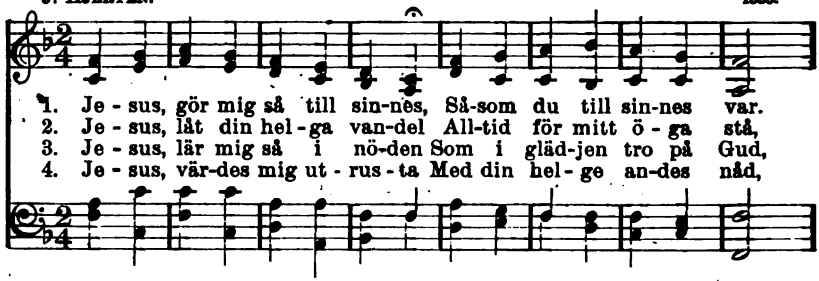

1. Je - sus, gör mig så till sin-nes, Så-som du till sin-nes var.
2. Je - sus, låt din hel - ga van-del All-tid för mitt ö - ga stå,
3. Je - sus, lär mig så i nö-den Som i gläd-jen tro på Gud,
4. Je - sus, vär-des mig ut - rus - ta Med din hel - ge an-des nåd,

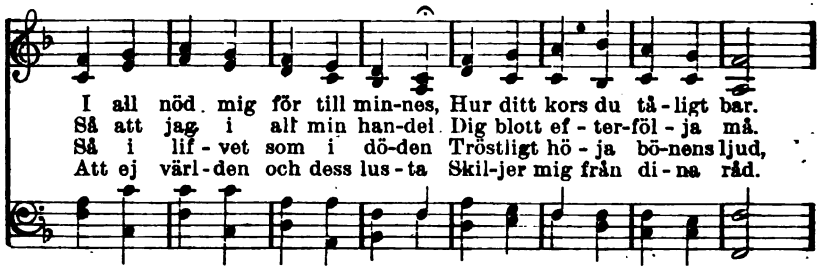

I all nöd mig för till min-nes, Hur ditt kors du tå - ligt bar.
Så att jag i all min han-del Dig blott ef - ter-föl - ja må.
Så i lif - vet som i dö-den Tröstligt hö - ja bö-nens ljud,
Att ej värl - den och dess lus - ta Skil-jer mig från di - na råd.

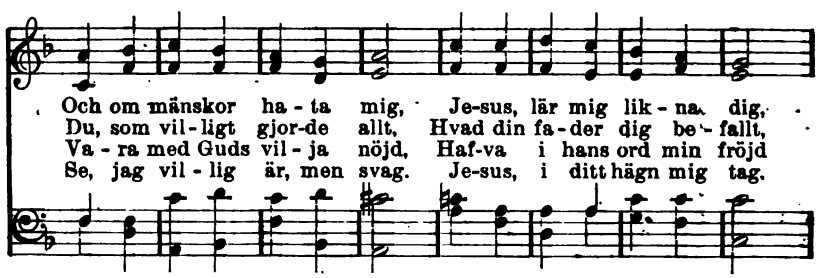

Och om mänskor ha - ta mig, Je-sus, lär mig lik - na dig,
Du, som vil - ligt gjor-de allt, Hvad din fa - der dig be - fallt,
Va - ra med Guds vil - ja nöjd, Haf-va i hans ord min fröjd
Se, jag vil - lig är, men svag. Je-sus, i ditt hägn mig tag.

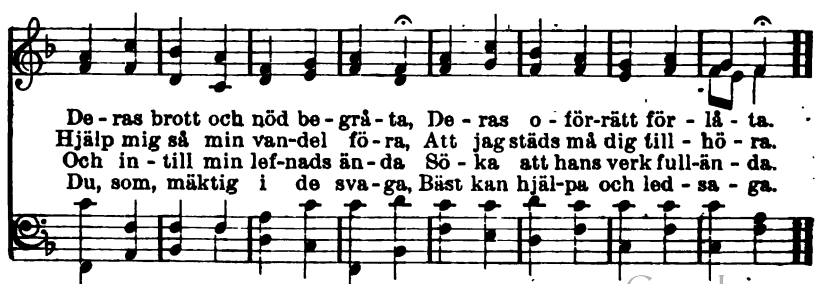

De - ras brott och nöd be - grå - ta, De - ras o - för-rätt för - lå - ta.
Hjälp mig så min van-del fö - ra, Att jag städs må dig till - hö - ra.
Och in - till min lef-nads än - da Sö - ka att hans verk full-än - da.
Du, som, mäktig i de sva - ga, Bäst kan hjäl-pa och led - sa - ga.

Digitized by Google

374. Uti din nåd.

J. SVEDBERG. J. CRÜGER.

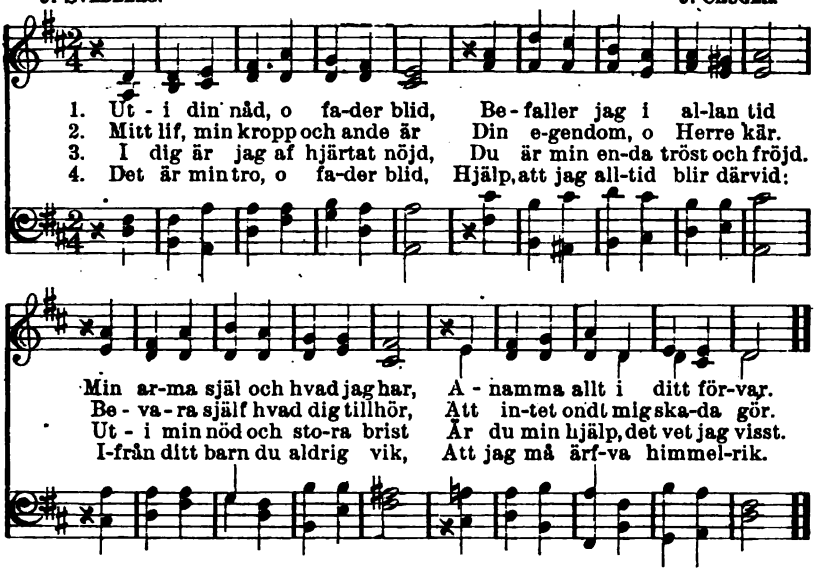

375. Skall Jesus bära kors allen?

T. SHEPHERD. G. N. ALLEN.

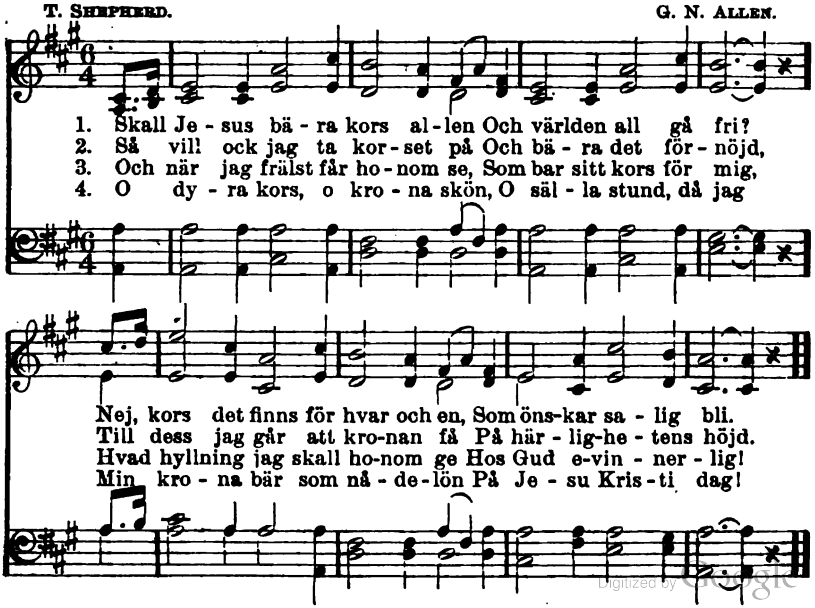

Digitized by Google

376. Blyges du för Jesus?

LINA SANDELL. J. A. HULTMAN.

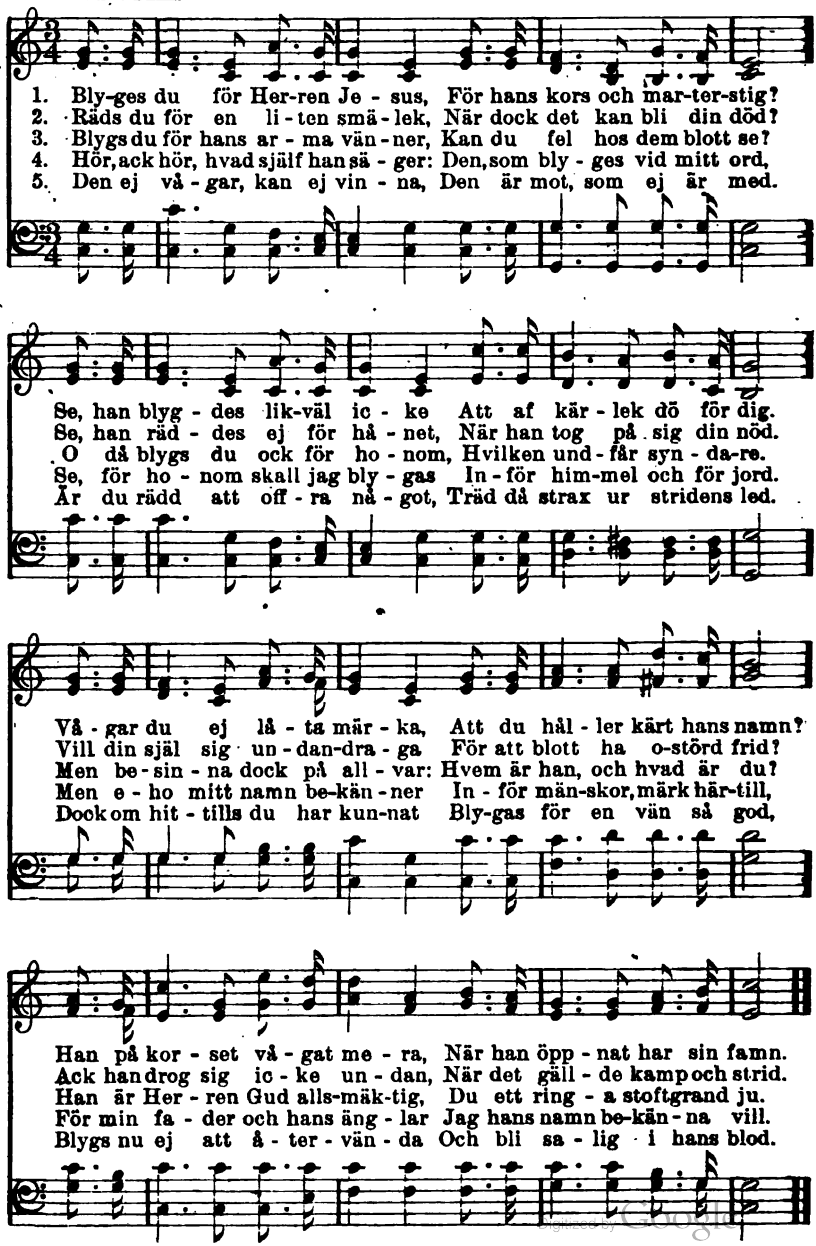

Digitized by Google

377. Nere i dalen.

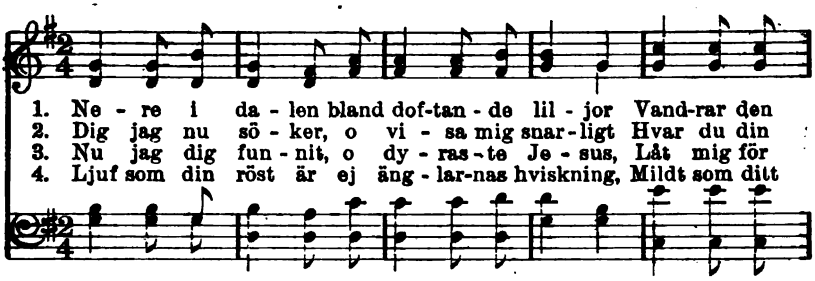

1. Ne - re i da - len bland dof-tan - de lil - jor Vand-rar den
2. Dig jag nu sö - ker, o vi - sa mig snar - ligt Hvar du din
3. Nu jag dig fun - nit, o dy - ras - te Je - sus, Låt mig för
4. Ljuf som din röst är ej äng - lar-nas hviskning, Mildt som ditt

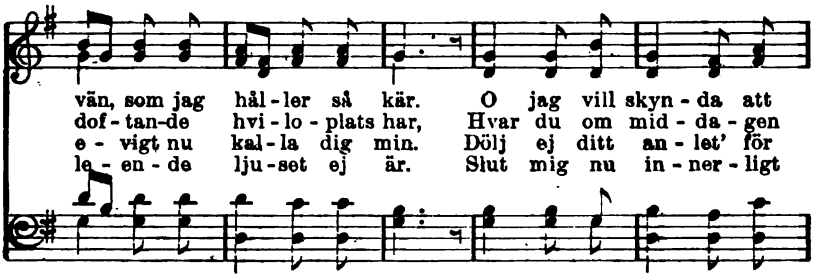

vän, som jag hål - ler så kär. O jag vill skyn - da att
dof - tan-de hvi - lo - plats har, Hvar du om mid - da - gen
e - vigt nu kal - la dig min. Dölj ej ditt an - let' för
le - en - de lju - set ej är. Slut mig nu in - ner - ligt

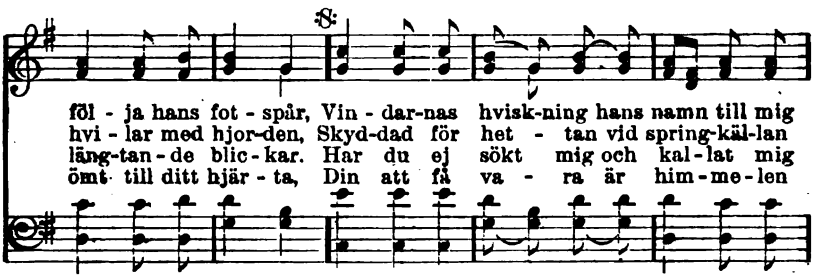

föl - ja hans fot - spår, Vin - dar-nas hvisk-ning hans namn till mig
hvi - lar med hjor-den, Skyd-dad för het - tan vid spring-käl-lan
läng-tan - de blic - kar. Har du ej sökt mig och kal - lat mig
ömt till ditt hjär - ta, Din att få va - ra är him - me - len

*D. S.** Tack, att du äls-kar mig, Je - sus, Guds

Fine. *D. S.*

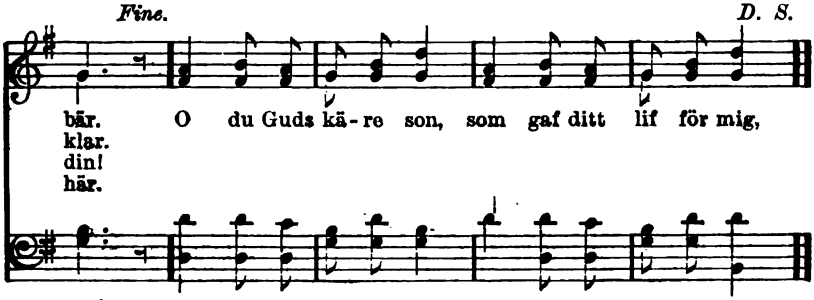

bär. O du Guds kä - re son, som gaf ditt lif för mig,
klar.
din!
här.

son!

*D. S. upprepas *pp*.

Digitized by Google

378. Håll dig ren.

N. Frykman. L. Mason.

1. Mot köt - tet och dess lus - ta, O bro-der, var på vakt.
2. Låt ej på tan-kens ving - ar Be - gä - ret fly - ga ut
3. Låt städs din tan - ke hvi - la Vid Je - su re - na bild
4. Har Kris-tus satt sin stäm - pel På dig, så hör och minns:

Till kamp och strid dig rus - ta Med nå-dens he - la makt.
I värl-dens y - ra ring - ar, Ty snart är nö - jet slut.
Och lik-som Jo - sef i - la, När lus-tan yr och vild
Din kropp är an-dens tem - pel. Ej hög - re säll-het finns

Ty ing - en se - ger vin - nes För - u - tan kamp och strid,
Och se-dan står dig å - ter Af allt ett min - ne blott,
Dig loc-kar i sin sna - ra. Glöm ic - ke Her-rens bud.
Än lef - va ho-nom nä - ra, Hvars hjälp är ald - rig sen,

Och ing - en säll-het fin - nes, Om Herren glömms därvid.
Som gör att hjär-tat grå - ter, Ty smärtan blef dess lott.
Låt hell - re manteln fa - ra Än syn - da mot din Gud.
Och till hans pris få bä - ra Sin man-tel hvit och ren.

Words copyrighted, 1908, by N. Frykman.

Digitized by Google

379. Tag tid.

W D LONGSTAFF. G. C. STEBBINS.

1. Tag tid till att hel - ga Åt Her-ren ditt lif.
2. Tag tid till att bed - ja Trots äf - lan och strid.
3. Tag tid till att vand - ra Till Her-rens be - hag.
4. Tag tid till att bring - a Ditt hjär - ta till ro

I or - det och bö - nen Be - stän-digt för - blif.
Fly of - ta till Je - sus, Där fin-ner du frid.
Låt ho - nom gå fö - re Och le - da hvar dag.
I lyd - nad för Her - ren I tjä - nan - de tro.

Var ett med Guds vän - ner, De sva - ga gif stöd
Se tro - get på ho - nom, Så he - lig och mild,
I hvar - je be - kym - mer För - bi - da hans råd
Här - till skall hans an - de Allt - fort stå dig bi,

Och håll dig till Her - ren I glåd - je och nöd.
Så skall ock din van - del Af - speg - la hans bild.
Och, hvad dig än mö - ter, Var viss om hans nåd.
Att sist du för him - len Må pas-san - de bli.

Copyright, 1890, by Ira D. Sankey. Used by per.

Digitized by Google

380. Den frommes lycka.

N. F. A. L. SKOOG.

1. Frid i hjär - te - grun - den He - la da - gen om,
2. Lyck - lig den, som ä - ger Ett för - nöj - samt sinn
3. Så han är och blif - ver En i - bland de få,

Ock i pröf-nings - stun - den, Är den lyc - ka, som
Och i Mam - mons lä - ger Ald - rig trä - der in,
Som Guds kär - lek drif - ver Till det go - da så,

Högst den from - me pri - sar Bland de gåf - vors mängd
Men på him - la - vä - gen, Lyst af nå - dens sken,
Att hans lam - pa brin - ner Än vid graf - vens rand,

Her - ren ho - nom vi - sar Här i dö - dens ängd.
Ut - i bö - nen trä - gen Bär sin man - tel ren.
Och sin väg han fin - ner Klar till lif - vets land.

Copyright, 1908, by A. L. Skoog.

Digitized by Google

381. Steg för steg.

A. L. S. A. L. Skoog.

1. Vi, en pil-grims-ska - ra glad, Tå - ga upp till Si - ons stad
2. Med oss föl - jer vän - nen kär, Mod och styr - ka han be - skär.
3. Steg för steg då sträf - va vi Städs fram-åt att bätt - re bli,
4. Ge-nom en för - fö - risk värld Le - der jämt vår pil-grimsfärd.

Steg för steg med staf i hand Öf - ver ök - nens sand.
Om vi ly - da ho - nom blott, Så blir all - ting godt.
Mer och mer att kän - na Gud Och hans vil - jas bud.
Men vi ak - ta ej dess pråi, Him - len är vårt mål.

Steg för steg, steg för steg Skri-da vi framåt på vår säl-la stråt.

Him - lens port vi allt - fort Nal - kas steg för steg.

Used by per. A. L. Skoog, owner of copyright.

Digitized by Google

382. Mera lik Jesus.

A. L. S. A. L. Skoog.

1. Sa - lig jag är nu ge - nom tron, Frälst genom nå-den
2. Tå - lig och öd - mjuk så - som han, Stark ut - i fres-tel-
3. Me - ra mot al - la kär - leks - full, Me - ra fri-mo-dig
4. Ho - nom jag skå - da skall en dag. Nu i min gläd-je

i Guds son. Hvad kan jag öns-ka mer? Jo si, Me - ra lik
sen och sann, Höjd öf-ver allt be - drä - ge - ri, Me - ra lik
för hans skull, Me - ra till bö - nen böjd och fri, Me - ra lik
sjunger jag, Sjung - er med barnslig me - lo - di: Me - ra lik

Je - sus vill jag bli. Me - ra lik Je - sus, me - ra lik Je-sus,
Je - sus vill jag bli.
Je - sus vill jag bli.
Je - sus skall jag bli.

Me - ra från synden och världen fri: Me - ra lik Je - sus,

Used by per. A. L. Skoog, owner of copyright.

Digitized by Google

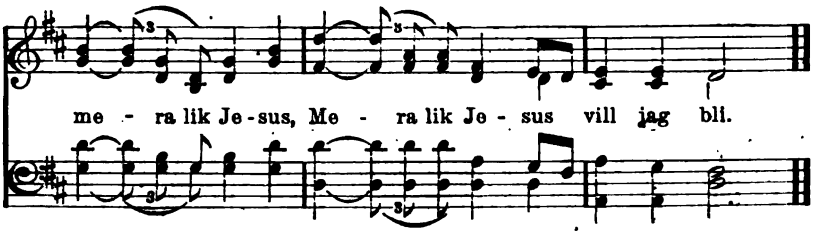

383. Mera kärlek.

E. PRENTISS. W. H. DOANE.

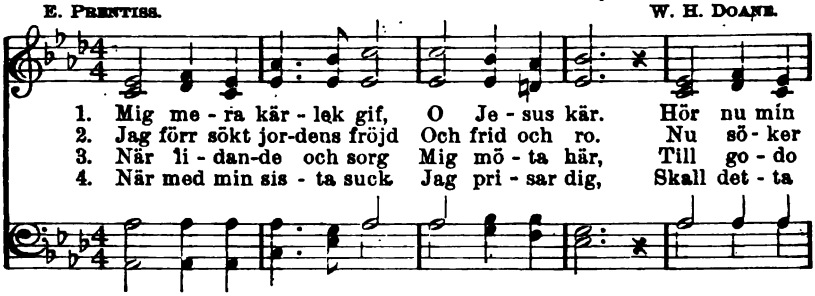

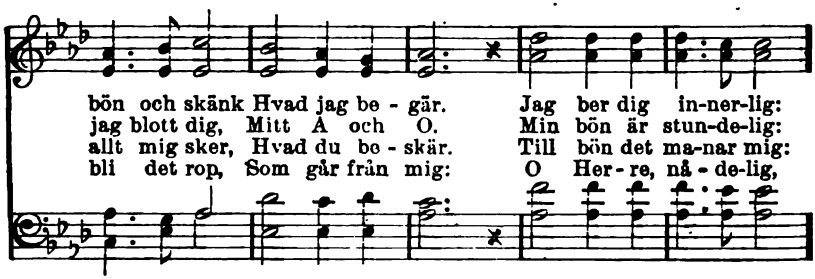

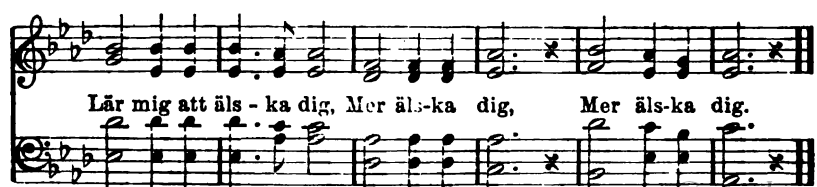

Used by per. W. H. Doane, owner of copyright.

Digitized by Google

384. Blif uti Jesus.

O. A. Ottander. P. P. Bliss.

1. Blif ut - i Je - sus, an-nan hjälp du ej får. Högt ry - ter
2. Blif ut - i Je - sus, an-nan hjälp du ej får, Men ut - i
3. Blif ut - i Je - sus, an-nan hjälp du ej får, Fi - en - den

stormen, vå-gen bru - san - de slår. Fram bry - ter sa-tan med all
ho-nom ständigt hem - åt det går. Kus - ten ren syhs af vårt för-
ra - sar, han dock ald - rig för-mår Sän - ka min räddningsbåt. I

hel - ve-tets makt, Men det går dock all - tid så, som Her-ren har sagt.
lof - va - de land, Håll blott ut än - nu i tron och blif i Guds lamm.
stor-men den står, Och i ho-nom gladt vi sjung-a: hem - åt det går.

1-2. Öf - ver det går, o ja, öf - ver det går, Je - sus Im-
3. Hem - åt det går, o ja, hem - åt det går, Je - sus Im-

Copyright, 1902, by The John Church Co. Used by per.

Digitized by Google

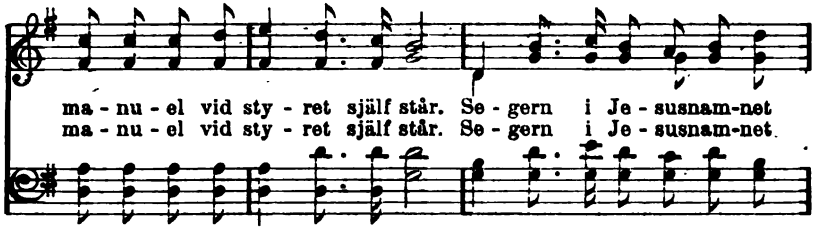

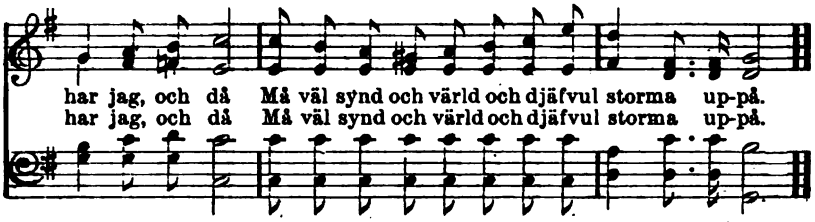

385. Tala sanning.

N. Frykman. Ur Daggdroppar.

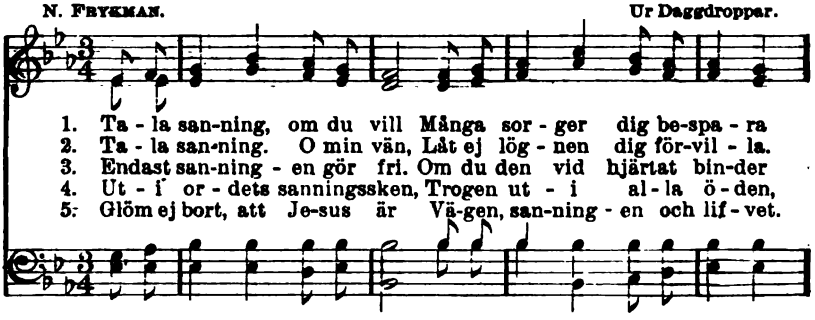

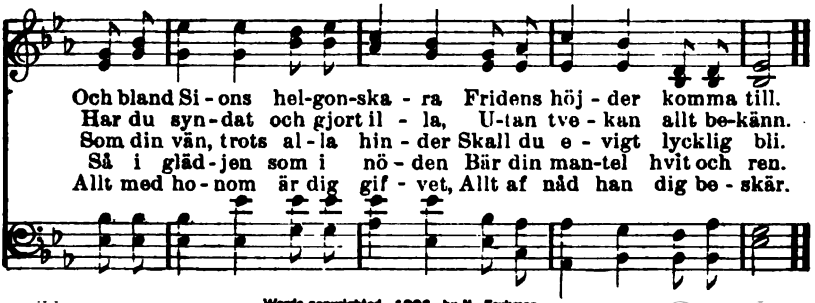

Words copyrighted, 1908, by N. Frykman.

Digitized by Google

386. Jag är pilgrim här.

N. Frykman. G. Raab.

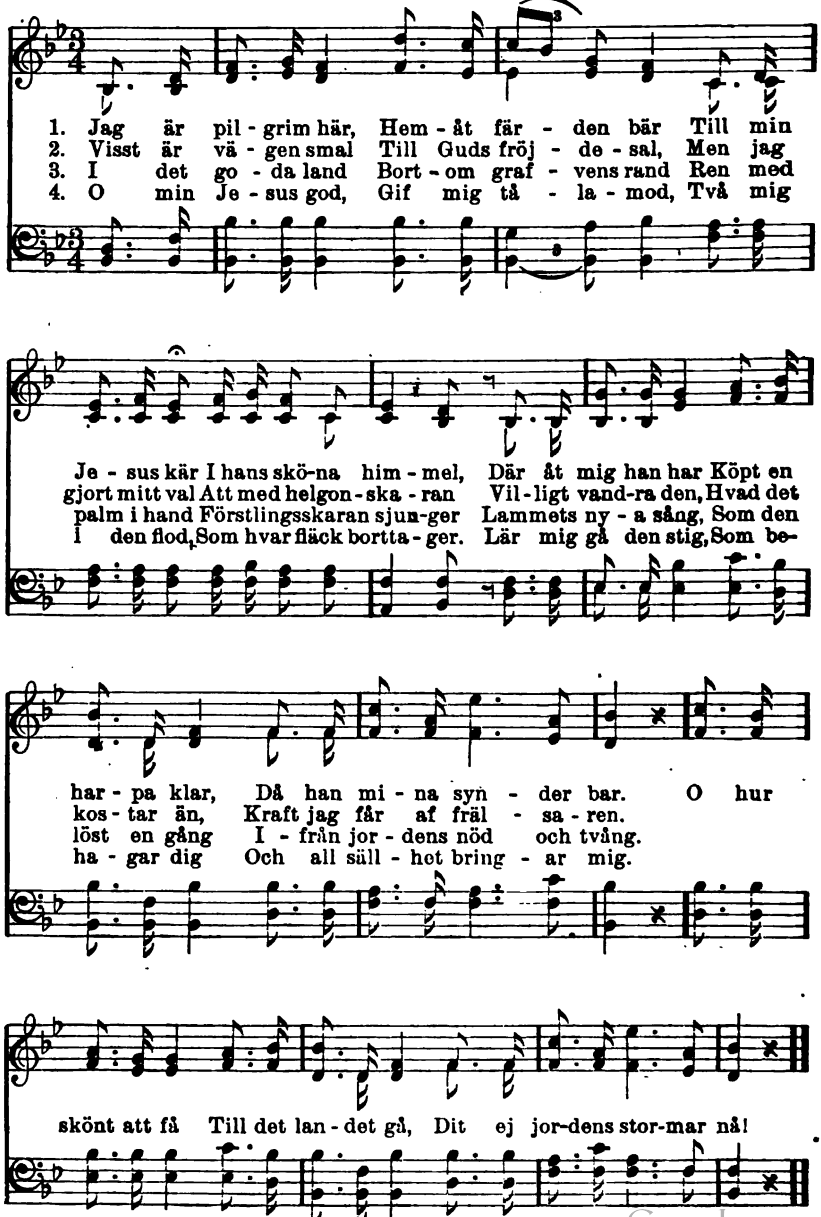

Words copyrighted, 1908, by N. Frykman.

Digitized by Google

387. Tala vänligt.

LINA SANDELL. A. L. SKOOG.

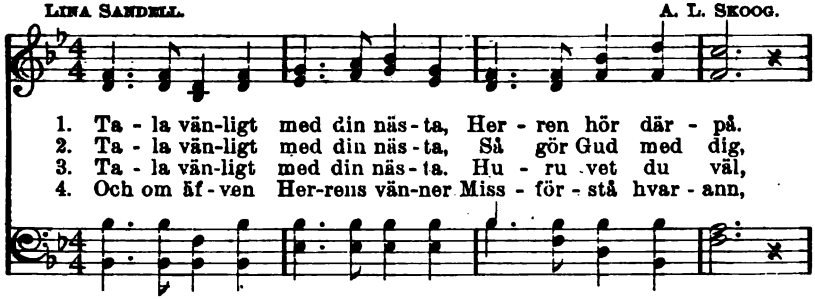

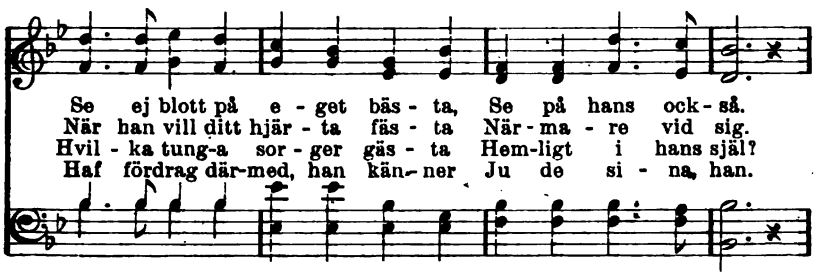

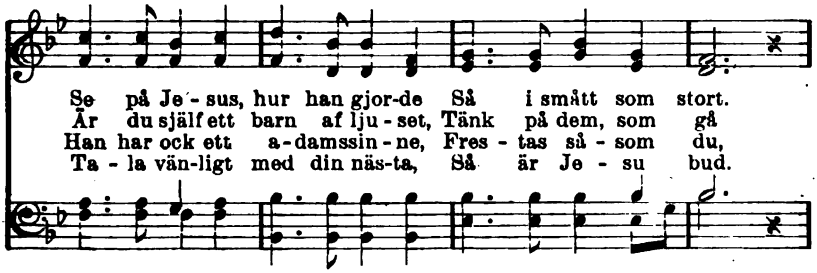

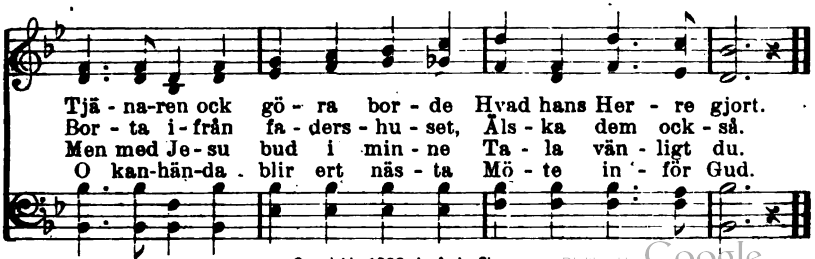

Copyright, 1908, by A. L. Skoog.

Digitized by Google

388. Mer och mer.

TH. SÖDERBERG.

1. Har du till din fa-der gått? Har du nåd af ho-nom fått?
2. Har du Je-su när-het känt? Är hans ljus in-om dig tändt?
3. Har du sma-kat andens kraft Flö-da som en himmelsk saft?

Faderns nåd, hur rik den är! Fritt sin nåd han dig be-skär.
Je-su kär-lek, rik den är. Fritt sin kär-lek han be-skär.
Andens kraft, hur rik den är! Fritt sin kraft han dig be-skär.

Mer och mer, mer och mer Gud af nåd dig bju-der.

Mer och mer, mer och mer, Stän-digt mer det lju-der.

Digitized by Google

389. Lydnad.

N. Frykman. A. L. Skoog.

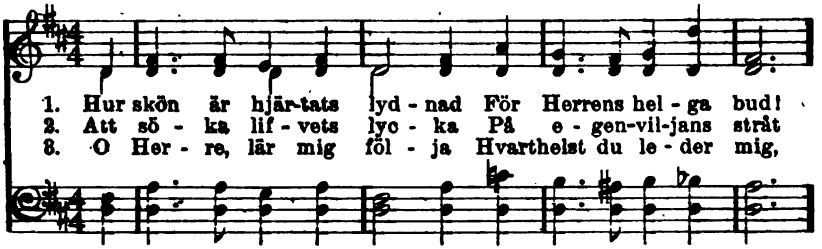

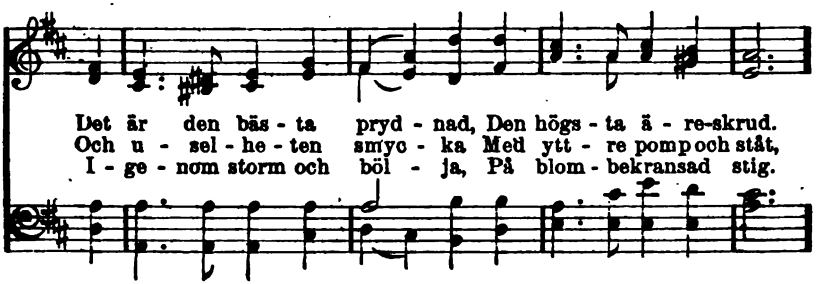

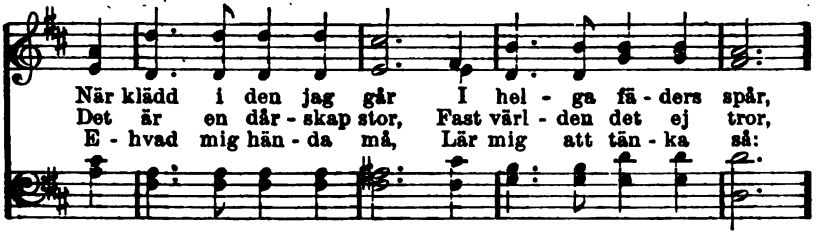

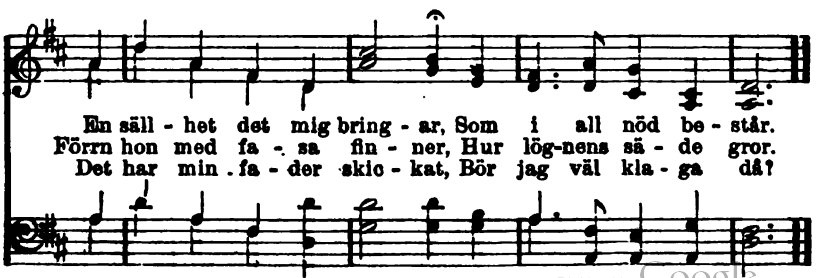

Copyright, 1908, by N. Frykman.

Digitized by Google

390. Vill du skåda Jesus?

N. Frykman. S. Smith.

1. Vill du skå - da Je - sus I de säl - las land, Bro - der, gör dig
2. Här är du ej hem - ma, Här du ej skall bo. Först vid Je - su
3. Blir du trött af vä - gen, Syns dig da - gen lång, Tänk på sab-bats-
4. Re - na - de från syn - den Ut - i lam-mets blod, Med vår Gud vi
5. När på him - la-stran - den Fär - den lyk - tad är, Ing - en pil-grim

re - dö, Tag din staf i hand, Ut ur läg - ret hås - ta
si - da Vän - tar e - vig ro. Hur din lott på jor - den
hvi - lan, Sjung en se - ger-sång. Drick ur nå-dens käl - la,
tå - ga Öf - ver haf och flod. Berg och kul - lar sprin - ga
ång - rar Hvad han li - dit här. Högt vår Gud vi pri - sa

Med Guds lil-la här, Käm-pa, tills du vin - ner Se - gerkronan där.
Än må fal-la, si, En-dast ut - i Je - sus Kan du lycklig bli.
Rikt hon flö-dar än, Ljuft hon vederkvic - ker Si - ons vandringsmän.
Lät - ta så-som lamm, Där Guds barnaska - ra Seg - ran-de går fram.
Ock för kor-set då, Fast ej all-tid den - na Konst vi här förs-tå.

391. Rotad i nåden.

N. Frykman. H. Oberg.

1. Ro - tad i nå - den, from - he - ten står Fast så-som
2. Är du med Kris - tus ut - - i för-bund, Kän - ner du
3. När du af värl - den loc - kas, min vän, Ut - i dess
4. Her - re, be - håll mig städ - - se vid dig, Lär mig att

Copyright, 1908, by N. Frykman.

Digitized by Google

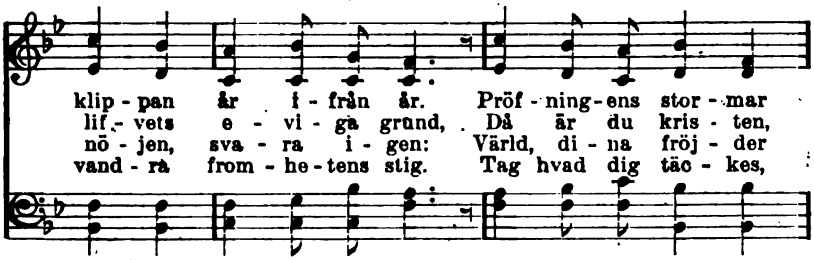

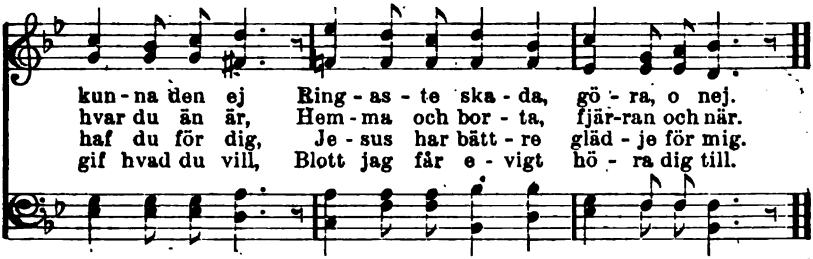

392. Som Herren vill.

N. Frykman. Ur Daggdroppar.

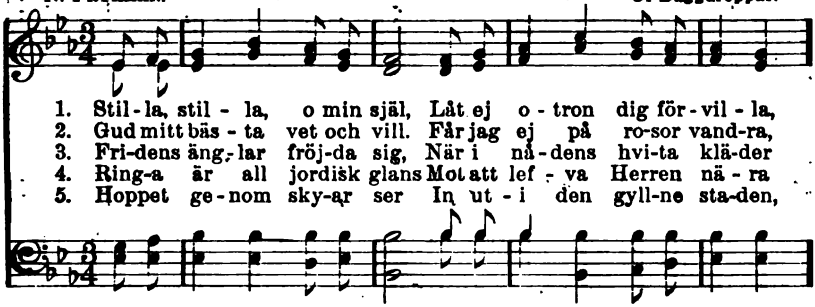

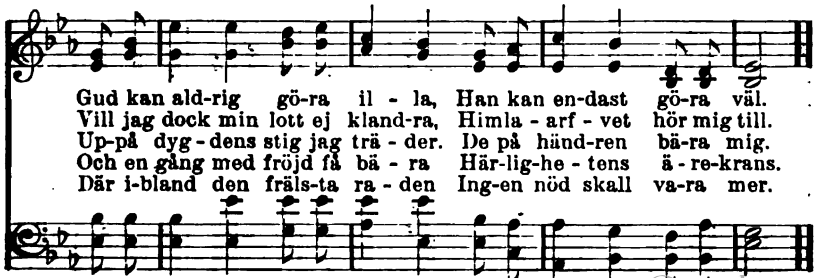

Words copyrighted, 1908, by N. Frykman.

Digitized by Google

393. Vänskap.

N. Frykman. A. L. Skoog.

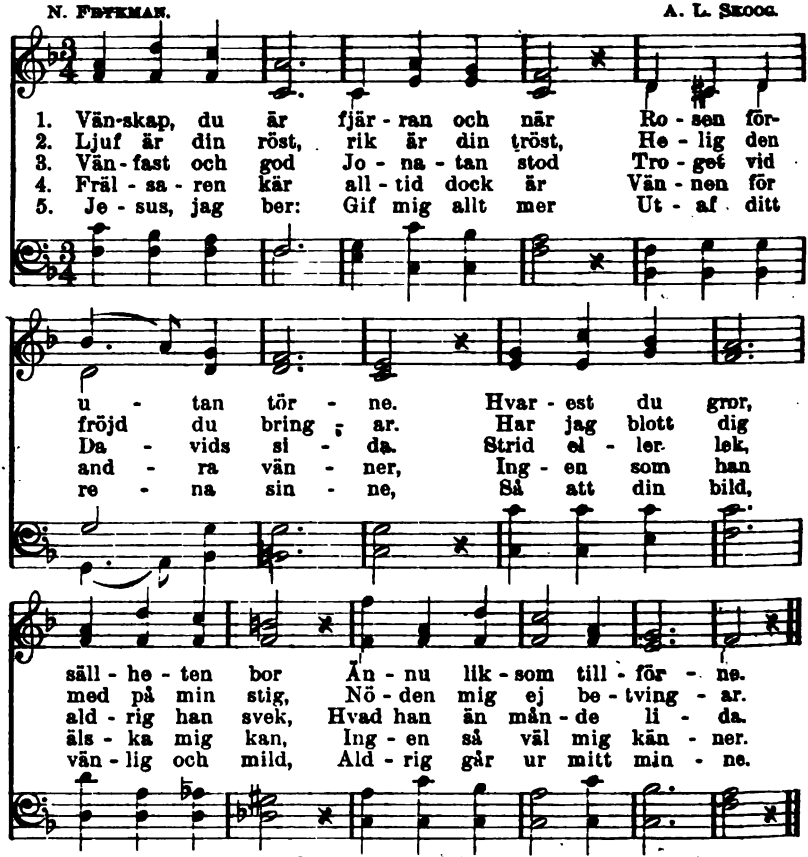

Copyright, 1908, by A. L. Skoog.

394. Vid Siloams våg.

R. Heber. I. B. Woodbury.

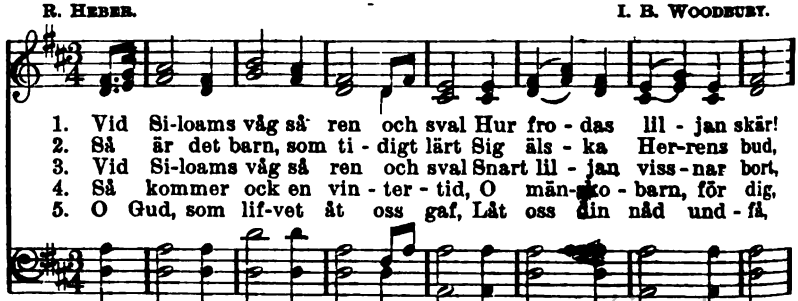

Digitized by Google

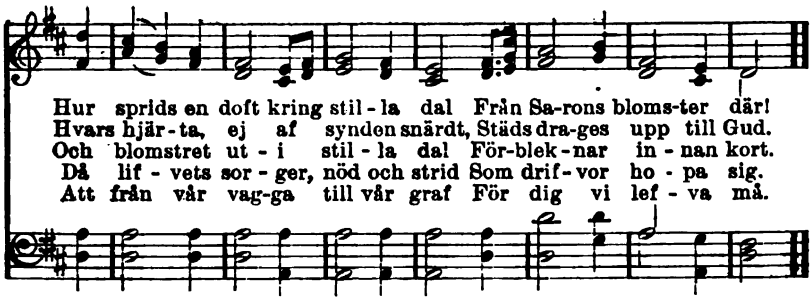

395. Helt med Gud.

W. Cowper. Glaser.

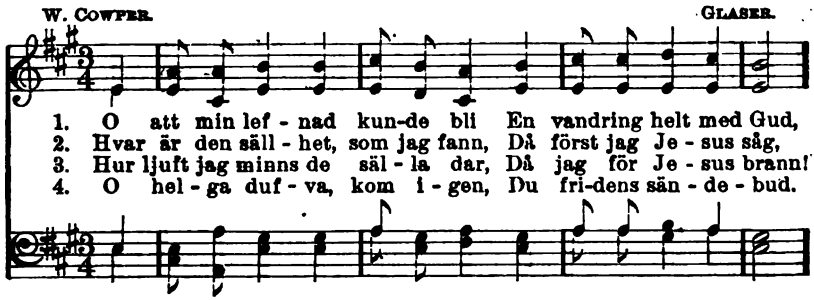

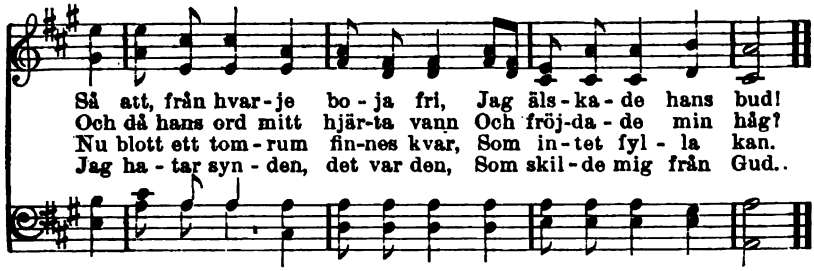

5. Hvar afgud, som mig tjust förut,
Om än så kär för mig,
Hjälp mig att helt den drifva ut
Och lyda endast dig.

6. Då skall till slut min lefnad bli
En vandring helt med Gud,
Från syndens lag och bojor fri,
I lydnad för Guds bud.

Digitized by Google

396. Helga min själ och sinn.

N. Frykman. L. Mason.

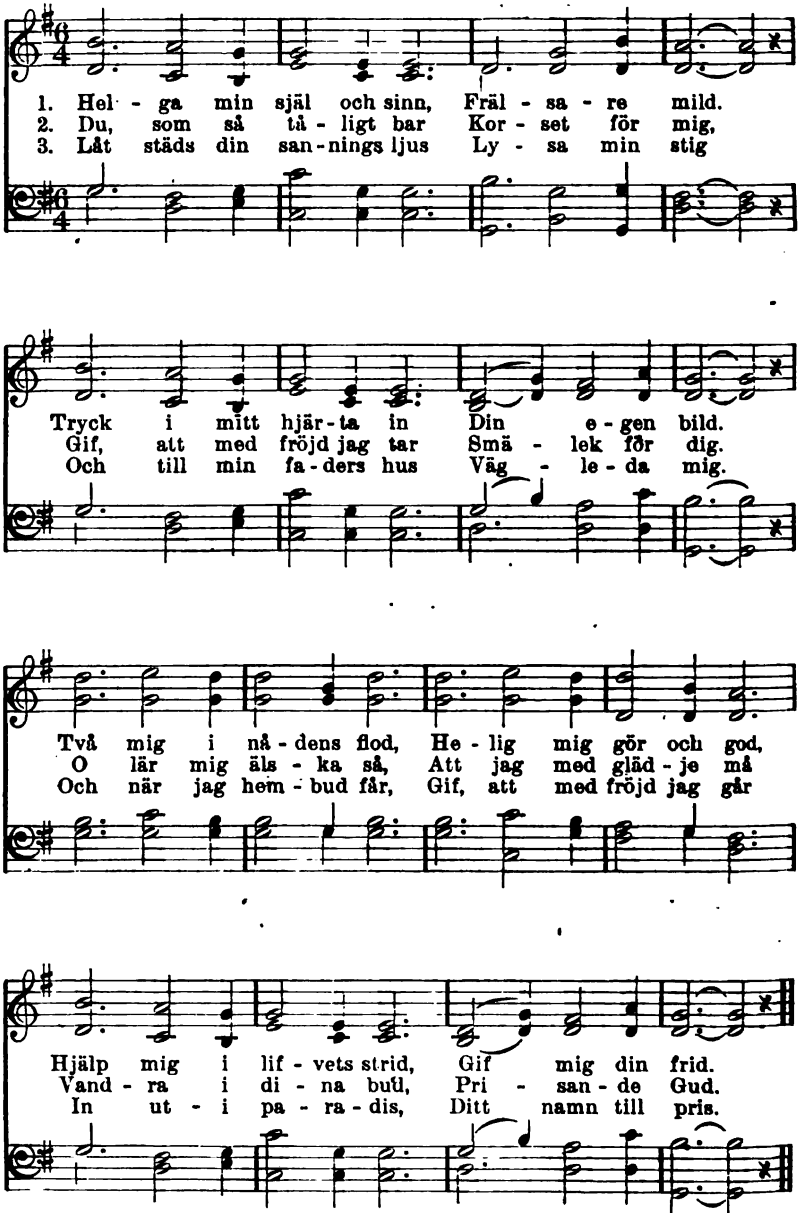

Digitized by Google

397. Närmare Gud.

S. F. Adams. (Melodi n:o 396.)

1 Närmare, Gud, till dig,
Närmare dig!
Om ock ett kors det är,
Som lyfter mig,
Är blott min själs begär
Ständigt att komma här
Närmare, Gud, till dig,
Närmare dig.

2. Skild ifrån dig, o Gud,
Fridlös jag gått.
Aldrig i världens tjänst
Hvila jag fått.
Men sen till dig jag flytt,
Suckar jag städs på nytt:
Närmare, Gud, till dig
Närmare dig!

3. Om du med blomster strör
Lefnadens stig,
Eller om sorgens moln
Hopas kring mig,
Är det mig lika godt,
Om det mig förer blott
Närmare, Gud, till dig,
Närmare dig.

4. Och när mitt vandringslopp
Slutas en gång,
Och uti frihet byts
Jordlifvets tvång,
Föres jag vid din hand,
Fri ifrån stoftets band,
Närmare, Gud, till dig,
Närmare dig.

398. Som hjorten uti middagstid.

N. Tate. L. Spohr.

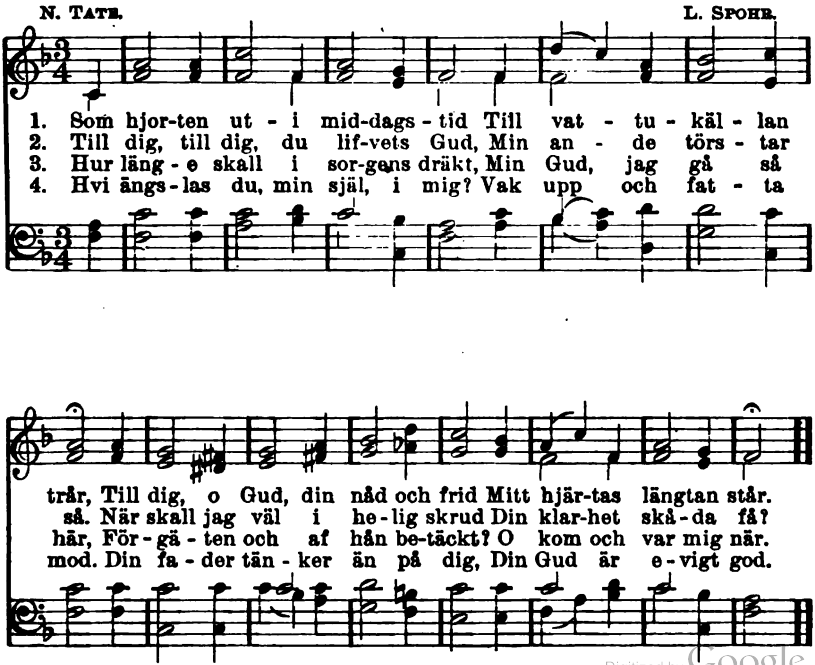

Digitized by Google

399. Mer af ditt sinne.

LINA SANDELL. E. AUG. SKOGSBERGH.

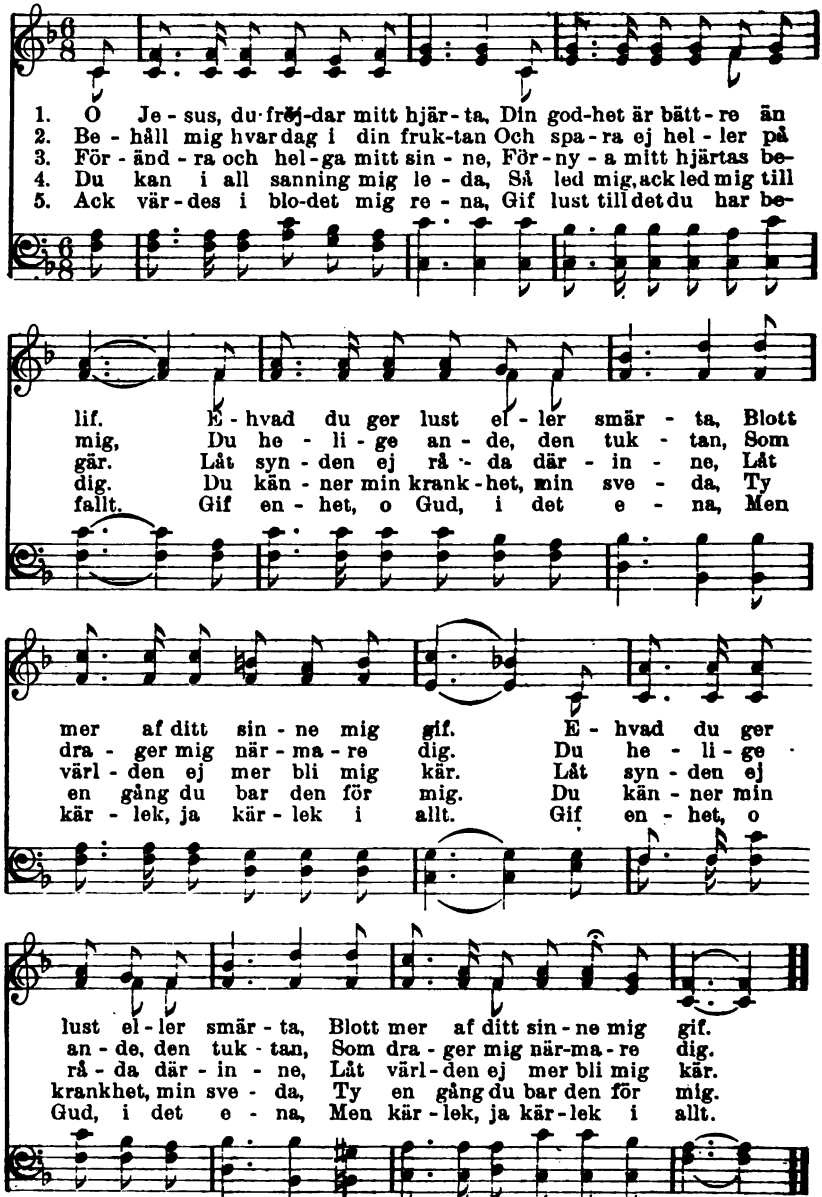

Music used by per. E. A. Skogsbergh, owner of copyright.

Digitized by Google

400. Utrannsaka mig.

N. Frykman. G. Wennerberg.

1. Her-re, ut-rann-sa-ka mig Och låt mig för-nim-ma,
2. Syn-den spin-ner si-na garn, Sa-tan si-na sna-ror
3. Her-re, blott ut-i ditt namn Frid mitt hjär-ta fin-ner,

Om mitt hjär-ta till-hör dig, Skingra o-trons dim-ma,
Läg-ger ut för jor-dens barn. Ack så många fa-ror
Blott ut-i din kär-leks famn Ing-en nöd mig hin-ner.

Så att jag ditt råd kan se Och den fri-den sma-ka,
Fin-nas dock ut-i en värld, Ut-i lus-tar fång-en!
Göm mig där, o Je-sus mild, Med din trogna ska-ra,

Som mig lär i väl och ve Världens lust för-sa-ka.
Mång-en blir på lif-vets färd Ge-nom dem för-gång-en.
Mer och mer din skö-na bild För min själ för-kla-ra.

Words copyrighted, 1908, by N. Frykman.

Digitized by Google

401. Tätt till dig.

F. J. Crosby. S. J. Vail.

1. Je - sus, du min vän den bäs-te, Je-sus, lif - vet i mitt lif,
2. Ej om jor-dens tomma ä - ra Be-der jag, o Her-re kär,
3. För mig sist i nåd, o Je-sus, Ge-nom dö - dens skuggas dal,

Låt med dig mig bo och vand - ra Och åt mig din an - de gif.
Ej om jor-dens kor-ta fröj - der, Ett al - le - na jag be-gär:
Öpp - na för mig pär - le - por - ten Till din lju - sa fröj - de-sal.

Drag du mig tätt till dig, Drag du mig tätt till dig. Ja, o
Drag du mig tätt till dig, Drag du mig tätt till dig. Gär - na
Drag du mig tätt till dig, Drag du mig tätt till dig, Tills jag

Je - sus, låt min vand-ring Bli en vand-ring helt med dig.
vill jag allt för-dra - ga För en vand-ring helt med dig.
där får e - vigt lef - va, O min Je - sus, helt med dig.

From Gospel Hymns, No. 1-6. Used by per.

Digitized by Google

402. Tag mig helt.

SELMA LAGERSTRÖM. J. BLOMQVIST.

1. Tag mig helt, o dy-re Je - sus, Tag min an - de, själ och kropp.
2. Gu - da - bo - ret lif jag ä - ger. Det kan ald - rig fin - na ro
3. Tag mig helt och lär mig dö - da Köt-tets vil - ja dag för dag,

Lär mig äls - ka dig af hjär - tat, Lif - va upp min tro, mitt hopp.
Ut - i nå - got här på jor - den, Hög - re, hög - re vill jag bo.
Sö - ka att i al - la skif - ten Lef - va blott till ditt be-hag.

Fast hos dig jag funnit fäs - te, Har jag of - ta lu-pit ut
Där-för fal - ler jag nu ne - der In - för dig, o Jesus kär,
Tag mig helt och lär mig bi - da Någ-ra da - gar tåligt än,

Att på jor - den sö-ka näs - te, Där jag blef så trött till slut.
Och af allt mitt hjärta be - der, Tag mig helt, så arm jag är.
Me - dan ti - dens väkter skri - da Mot den sto - ra mor-go-nen.

Digitized by Google

403. Drag mig närmare.

F. J. Crosby. W. H. Doane.

1. Jag är din, o Gud, jag har hört din röst, Hört ditt kär - leks-bud till mig. O men drag mig dock med din an - des nåd Städs allt när - ma - re till dig. Drag mig,
2. Hel - ga, af-skilj mig till din tjänst, att jag Pri - sa må i allt din nåd. Låt min vil - ja så helt gå upp i din, Att jag äls - kar blott ditt råd.
3. O hvad sa - lig fröjd att på jor - den ren Haf - va säll - skap med sin Gud, Att som vän till vän i hvad nöd som helst Fritt få skic - ka ho - nom bud!
4. Ack din kär - leks djup och din kär - leks höjd Kan jag dock ej fat - ta fullt, Förr - än där hos dig du ock slu - ter mig I din öpp - na famn så huldt.

drag mig när - ma - re allt - jämt Till ditt drag mig, drag mig

Used by per. W. H. Doane, owner of copyright.

Digitized by Google

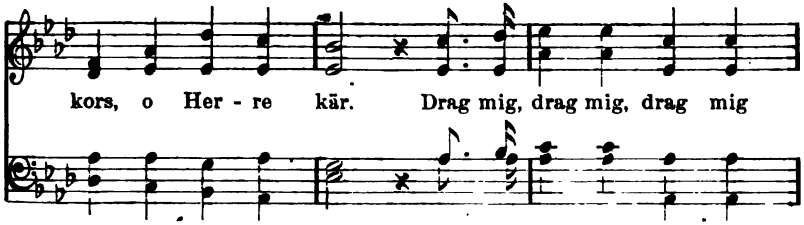

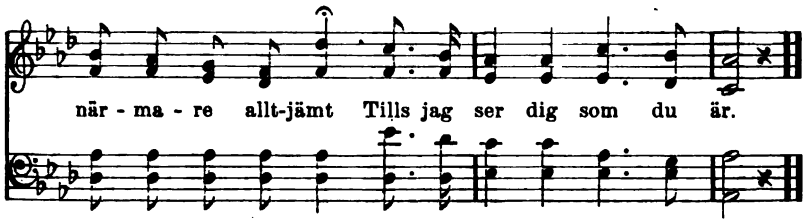

404. I unga år.

AUG. B.

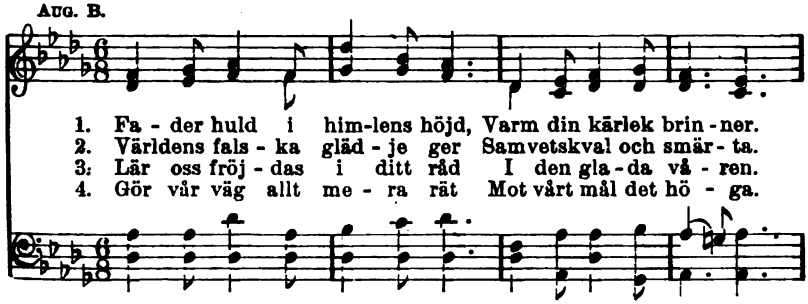

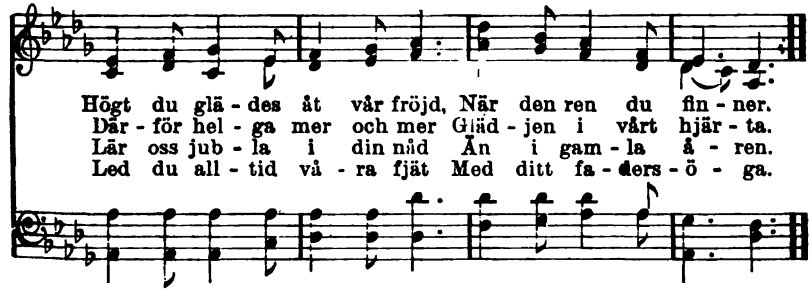

5. Då skall glädjen städse bo
I vårt hjärta inne
Och en helig, ljuflig ro
Lysa upp vårt sinne.

6. Uti världens falska sken
Vilja vi ej vara.
Gif den glädje, som är ren,
Åt din unga skara.

Digitized by Google

405. Göm mig, Jesus.

ERIC BERGQVIST. M. WIEL-ÖSTERHOLM. Bearb.

1. Göm mig, Je - sus, djupt i di - na sår Från all ti - dens yt - lig - het och vil - la, Ty i e - gen kraft jag ej för- mår Hål - la mig i klip - po - näs - tet stil - la.
2. Nu det gäl - ler va - ra på sin vakt: Me - ra fi - na blif - va sa-tans sna - ror, Och förklädd i snillets tjusar- makt Själf - va and - lig - he - ten döl - jer fa - ror.
3. Mång - en å - sikt, ack så lärd och from, Sam - lar ska - ror, som be - gär - ligt hö - ra, Men den läm-nar själen endast tom. Je - sus blott kan sjä - len sa - lig - gö - ra.
4. Göm mig, göm mig djupt i di - na sår, Låt ej nå - got här min själ för - vil - la, Ty i e - gen kraft jag ej för- mår Hål - la mig i klip - po - näs - tet stil - la.

Göm mig där (göm mig där), Je - sus kär (Je - sus kär), Göm mig djupt..... i dy-ra så - ren. Tryggt och ljuft det är att lefva
Göm mig djupt

Digitized by Google

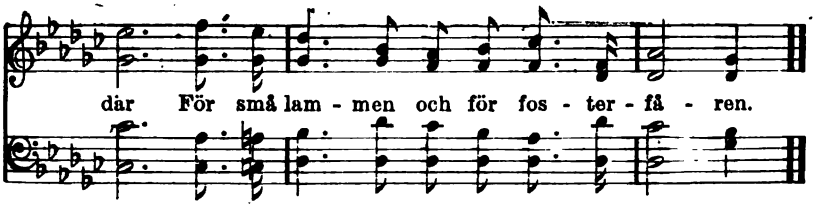

406. En lärjunges bön.

J. E. Seth. N. L. Ridderhof.

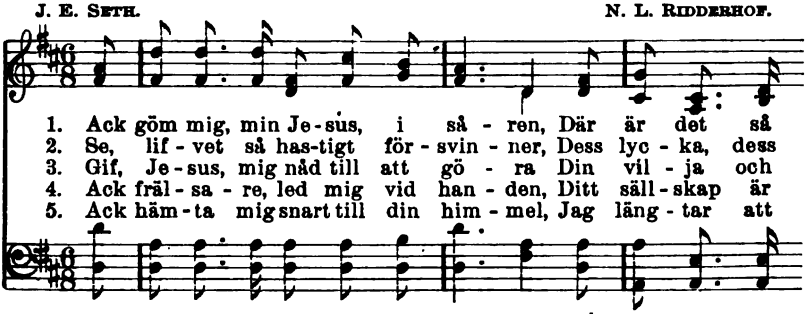

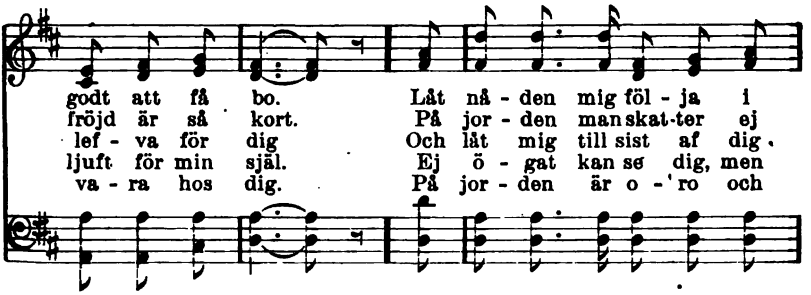

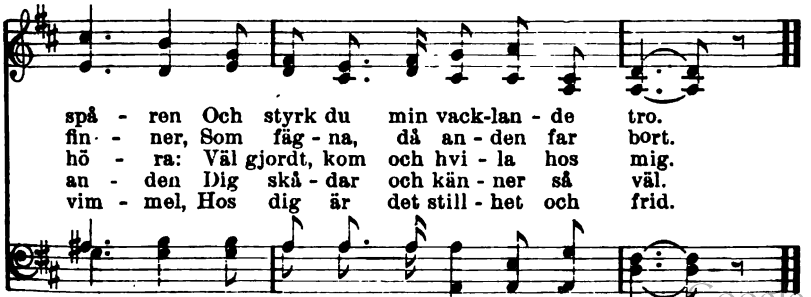

Used by permission.

Digitized by Google

407. Närmare korset.

F. J. Crosby. Mrs. J. F. Knapp.

1. När - ma-re kor - set, sjung-er jag, När - ma - re jag kom-mer.
2. När - ma-re nå - dens tron, hur väl, När - ma - re jag kom-mer.
3. När - ma-re må - let för mitt hopp, När - ma - re jag kom-mer.

När - ma-re kor - set dag för dag, När - ma - re jag kom-mer.
Ljuf - li-gen mät - tas där min sjal, När - ma - re jag kom-mer.
Re - dan med fröjd jag ser dit opp, När - ma - re jag kom-mer.

När - ma-re fräl - sa - ren så god, När - ma-re käl - lan
Stärkt till min tro, mer klart jag ser Je - sus, som kom för
När - ma-re hvi - lans ljuf - va rön, När - ma - re ock min

fylld med blod, När - ma - re så - rens pur - pur - flod,
mig hit ner. Ho - nom jag vill ock lik - na mer.
se - ger - lön, När - ma - re kro - nan e - vigt skön,

Used by per. Mrs. J. F. Knapp, owner of copyright.

Digitized by Google

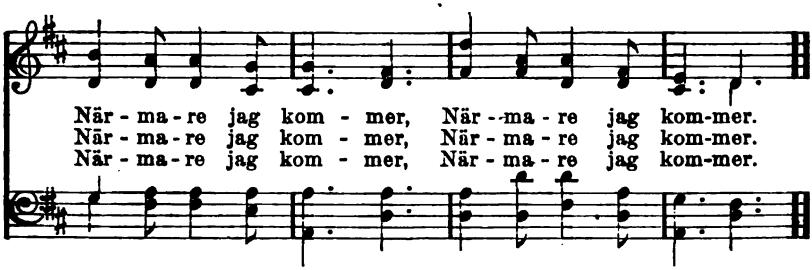

408. Närmare.

LINA SANDELL. E. AUG. SKOGSBERGH.

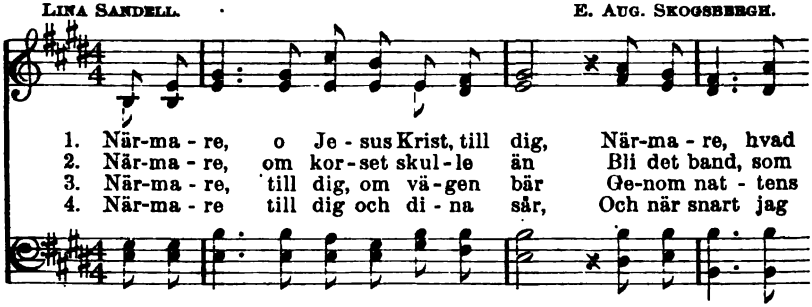

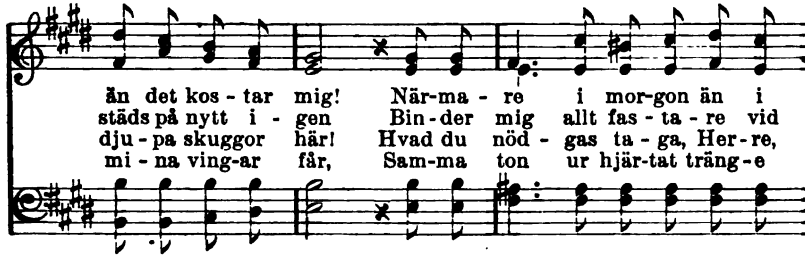

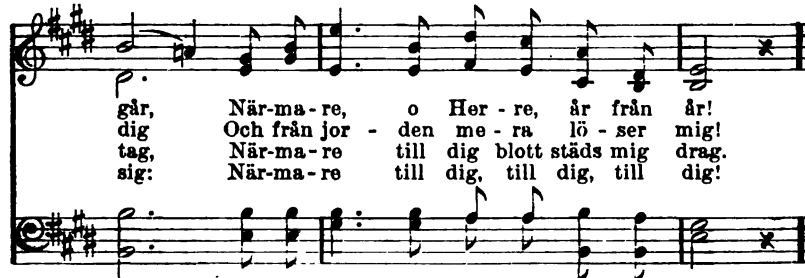

Used by per. E. A. Skogsbergh, owner of copyright.

Digitized by Google

407. Närmare korset.

F. J. Crosby. Mrs. J. F. Knapp.

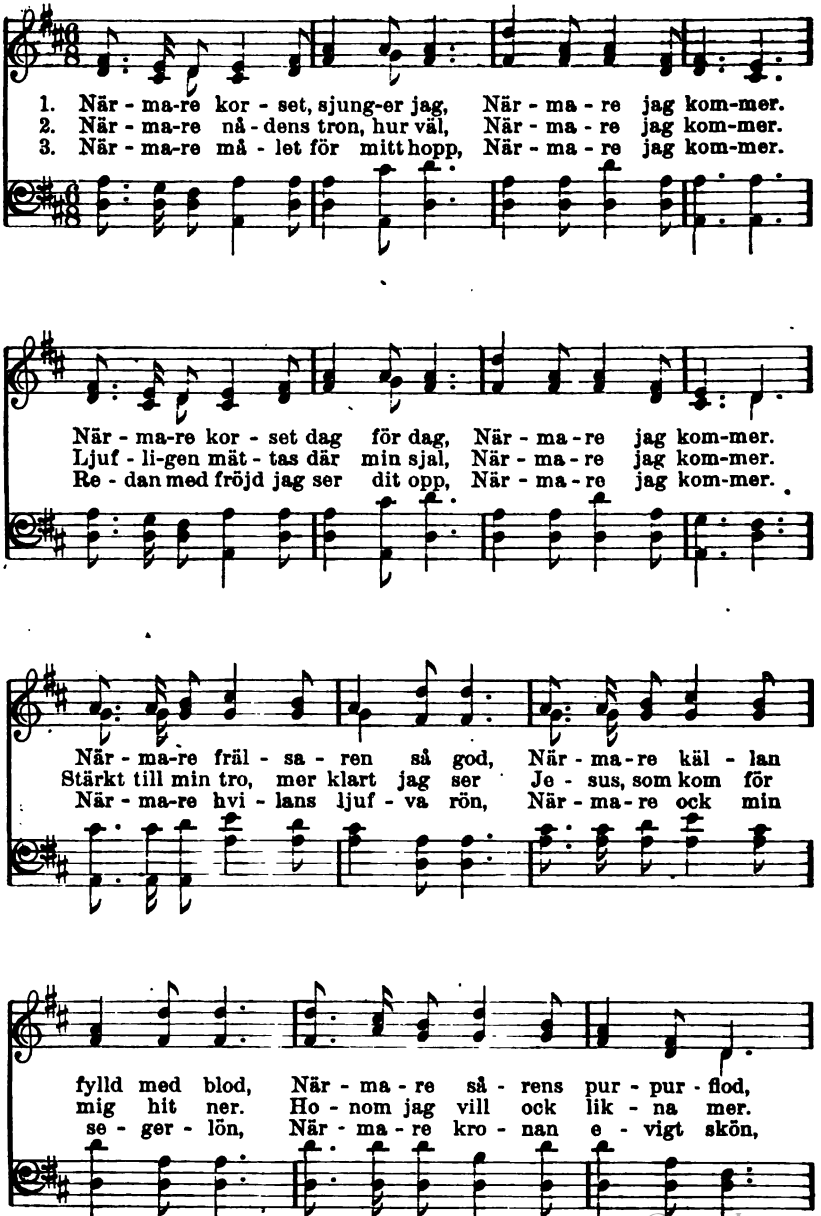

Used by per. Mrs. J. F. Knapp, owner of copyright.

Digitized by Google

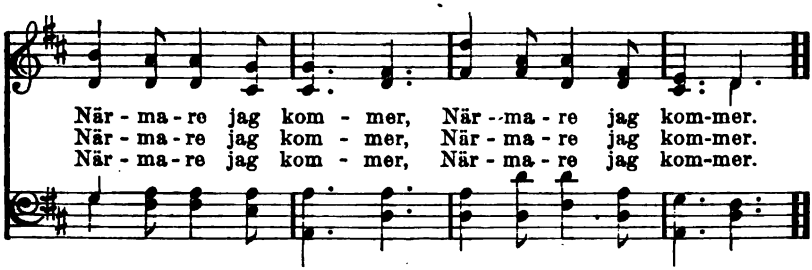

408. Närmare.

LINA SANDELL. E. AUG. SKOGSBERGH.

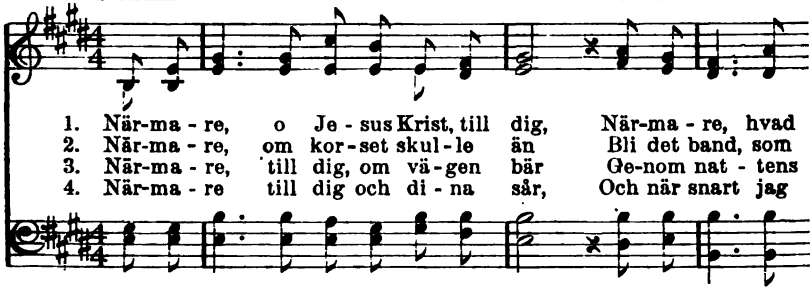

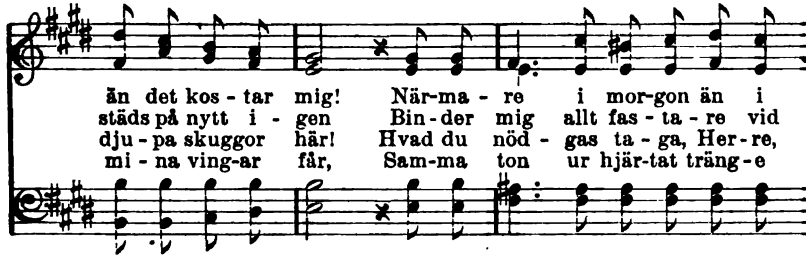

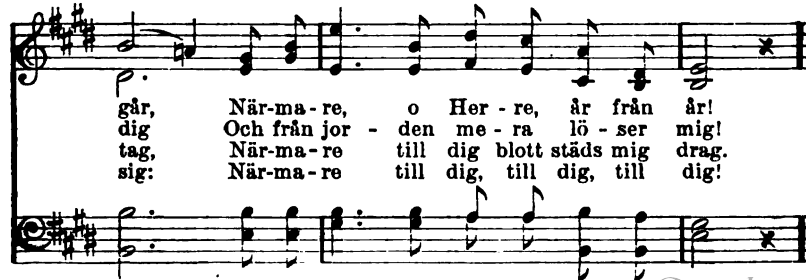

Used by per. E. A. Skogsbergh, owner of copyright.

Digitized by Google

409. Drag mig närmare.

Spansk melodi.

1. Je - sus, min Je - sus, Hvilken vän du är för mig!
2. Då stjär-nor kla - ra Spri-da ut sitt silf-ver - ljus,
3. Då, Her - re Je - sus, Sis - ta skug - gan sän-ker sig

O jag har fun - nit Ljuf - lig ro i dig.
O lär mig sjung - a Om min fa - ders hus,
Och till det tys - ta Du skall kal - la mig,

När min väg var ö - de, Sor - gen brän - de i mitt bröst,
Om det lan - det säl - la, Dit de kä - ra gått för - ut.
I ditt hul - da skö - te Låt mig som - na in för-nöjd

Då din ljuf - va stäm-ma In - göt mod och tröst.
Låt mig där få hvi - la Ef - ter stri-dens slut.
För att se - dan vak - na Till en e - vig fröjd.

Närm-re, drag mig närmre, Tills jag hvi - lar helt i dig.

Digitized by Google

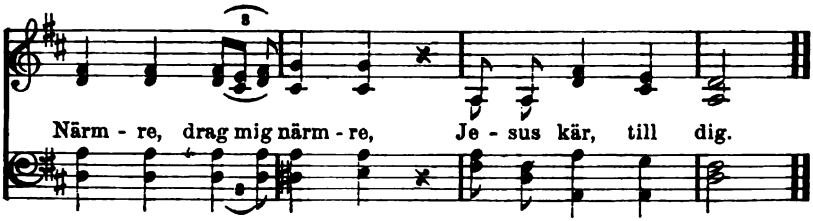

410. Dig, blott dig.

J. Blomqvist. W. W. Bradbury.

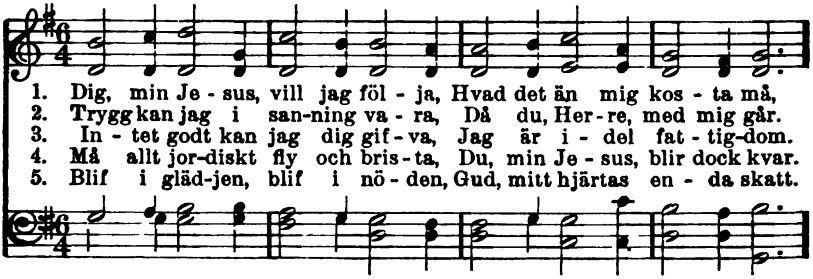

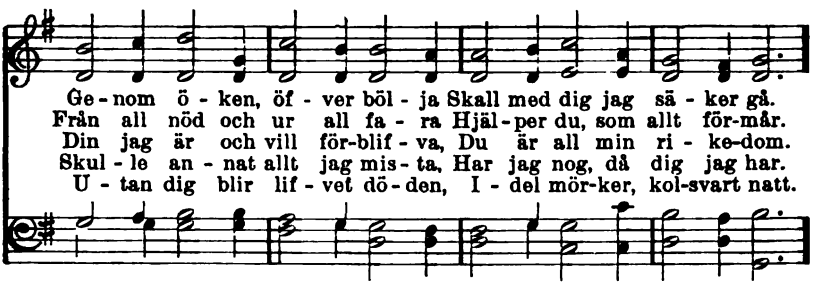

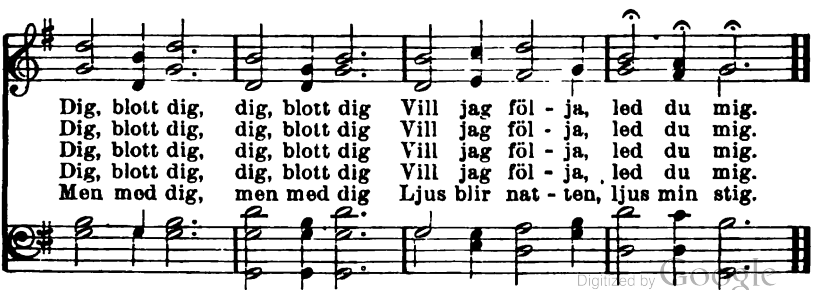

From Gospel Hymns, No. 1-6. Used by per.

Digitized by Google

411. Afskild för min Herres räkning.

E. G—N och F. R. H. E. G—N.

1. Af-skild för min Herres räk-ning Och i blodets purpur-älf
Tva-gen ren från al-la syn-der För att lef-va ej mig själf,
2. Af-skild för min Herres räk-ning Till att fat-ta mer och mer
Höj-den, djupet af den kär-lek, Som han si-na barn be-ter,
3. Af-skild för min Herres räk-ning, Mer och mer jag känna får
Höj-den, djupet af den kär-lek, Som all kunskap öfver-går.

Va-re det min högs-ta ä-ra Att på korsets hel-ga stig
Må ej jor-dens kor-ta lyc-ka, Jordens skatter då-ra mig.
Och dess me-ra jag ut-gif-ver Af hans kärlek in-ner-lig,

Föl-ja mästarn al-la da-gar— Af-skild, Herre, helt för dig.
Nej, mitt mål står mycket hög-re: Af-skild, Herre, helt för dig.
Des-to me-ra kan jag äls-ka— Af-skild, Herre, helt för dig.

Dy-re mäs-ta-re, be-va-ra Mig så
Dy-re mäs-ta-re, be-va-ra

varm, ... så varm i dig, Att jag
Mig så varm, så varm i dig, Att jag

Used by per. A. L. Skoog, owner of copyright.

Digitized by Google

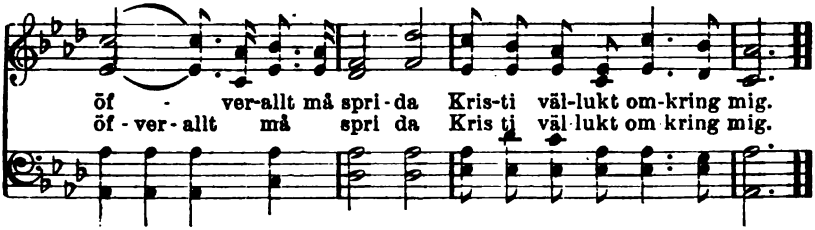

412. O kärlek, som mig fattat har.

G. MATHESON. A. L. PEACE.

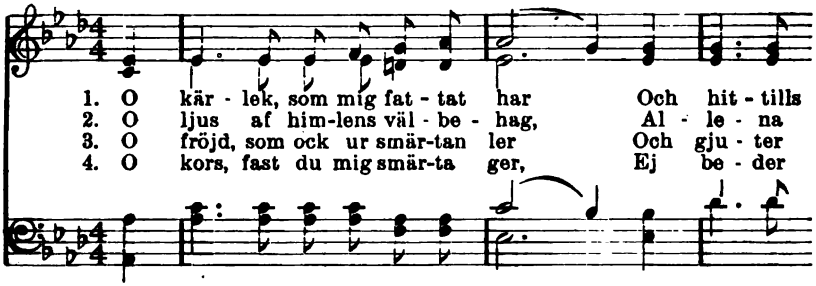

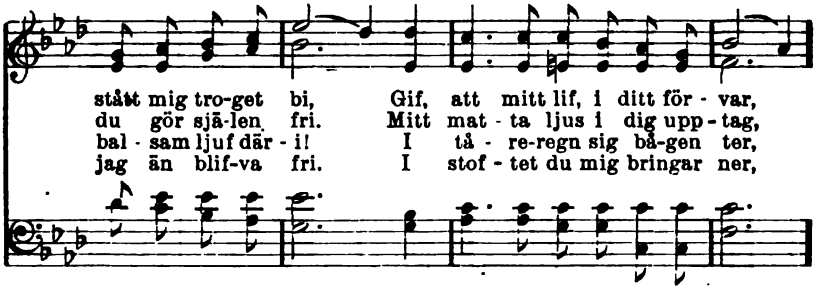

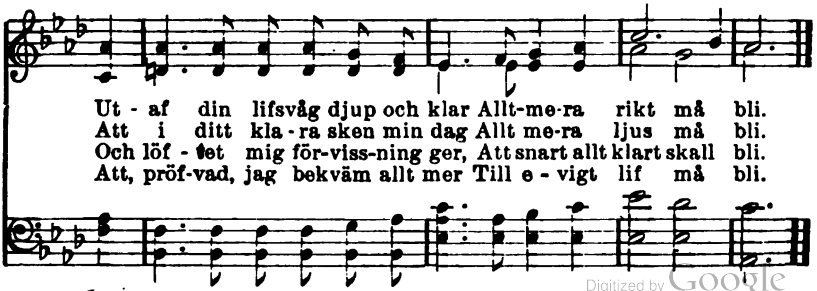

Digitized by Google

413. Något för Jesus.

S. D. Phelps. R. Lowry.

1. Du, som af kär - lek dog, Je - - sus, för mig!
2. Du, som i kor - sets död Ut - - gafs för mig,
3. Ska - pa ett hjär - ta rent, Her - re, i mig,
4. Allt hvad jag är och har, Gåf - vor af dig,

In - tet jag hål - le då Un - - dan för dig.
Je - sus, af nåd mig sänd Kraft i - från dig,
Att jag må hvar - je dag Lef - - va för dig,
Allt ut - i fröjd och sorg Tag det af mig.

Nej, tag mig, Her - re, fatt Så med din kär - lek, att
Nöjd med mitt kors att gå, Pri - san - de dig, och så
He - lan - de nå - got sår, Vin - nan - de nå - got får,
Och när i him - lens höjd Jag får dig se med fröjd,

Hjär - tat må off - ra gladt Nå - got för dig.
Gö - ra, fast svagt, än - då Nå - got för dig.
Gö - ran - de, hvar jag går, Nå - got för dig.
Ärf - ver jag, o - vigt nöjd, All - ting hos dig.

Copyright, 1899, by Robert Lowry, renewal. Used by per.

Digitized by Google

414. Min bön.

P. P. B. P. P. Bliss.

1. Mer he-lig-het gif mig, Mer in-ner-lig fröjd,
2. Mer tacksam-het gif mig, Mer tröst vid ditt bord,
3. Mer ödmjukhet gif mig, Mer still-het och hopp,

Mer kraft öf-ver syn-den, Mer nåd att bli nöjd,
Mer mod för din ä-ra, Mer ljus i ditt ord,
Mer re-ning från syn-den, Mer längtan dit opp.

Mer tro på dig, Je-sus, Mer nit för din lön,
Mer vil-ja att li-da, Mer nåd att bli vis,
Mer nyt-tig nu gör mig, Mer fast på min stig,

Mer all-var att ver-ka, Mer kraft i min bön.
Mer öm-het och kär-lek Allt blott till ditt pris.
Mer skicklig för him-len, Mer, Je-sus lik dig.

Copyright, 1901, by The John Church Co. Used by per.

Digitized by Google

415. Min Jesus, uppå dig.

J. Heerman. J. Regnart.

1. Min Je - sus, up - på dig För - lå - ter jag städs mig.
2. Skrif i mitt hjär-ta in, Att jag är e - vigt din.

Hvem kan mig nu för-därf - va? Ditt ri - ke skall jag ärf - va,
Hjälp, att jag gör din vil - ja, Flyr hvad oss kan åt - skil - ja

Som du mig skaf-fa mån - de, När du led dö-dens vån - de.
Ock sist det lif får nju - ta, Som ing - en död skall slu - ta.

416. Ack Herre Jesus, hör min röst.

M. Luther. 1539.

1. Ack Her - re Je - sus, hör min röst, Gör
2. Låt ald - rig mig för - gä - ta dig. Ditt
3. Å - ra ske Gud up - på hans tron, Som

Digitized by Google

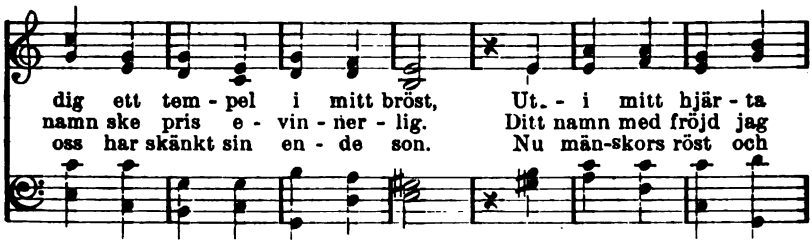

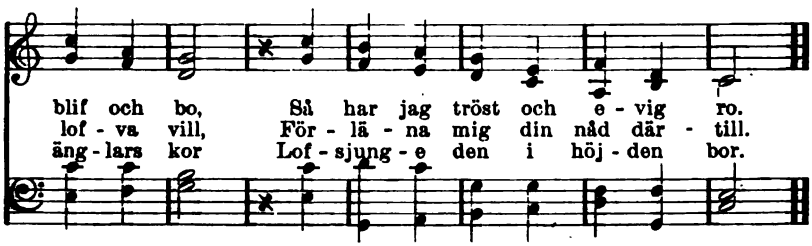

417. O Guds lamm!

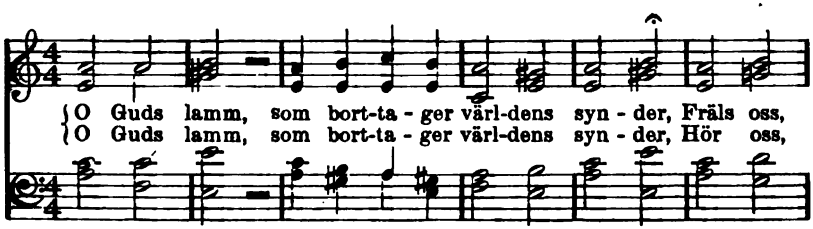

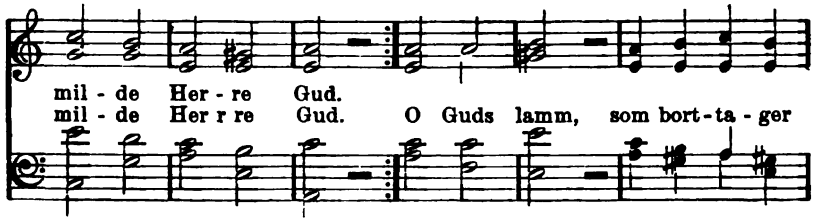

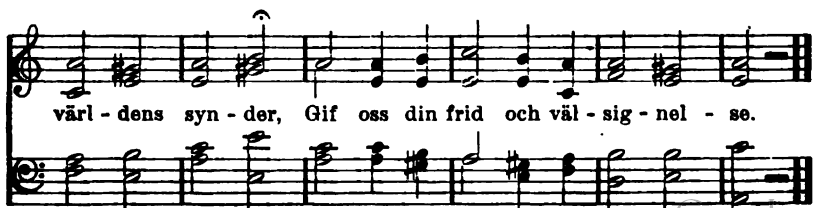

Digitized by Google

418. Jesus, du min fröjd och fromma.

C. J. ARRHENIUS. Svensk, 1689.

1. Je - sus, du min fröjd och fromma, All min gläd-je och min tröst,
2. Je - sus, låt mig städ - se bör - ja I ditt namn allt hvad jag gör,
3. Al - la mi - na ord och tan-kar, Je - sus, låt be - ha - ga dig.
4. När jag läg-ger mig att sof - va, Skyd-da mig, o Je - sus mild.
5. När jag slu-tar mi - na da - gar, Låt mig ro - ligt som-na in.

Vär-des nå-digt till mig komma Med ditt ord, din ljuf-va röst.
Att jag mät-te framgång spör-ja Och så slu - ta, som jag bör.
La - ga, att jag fli - tigt sam-kar Det, som e - vigt gag-nar mig.
När jag upp-står, låt mig lof - va Dig och var ej från mig skild.
Ske det, när dig helst be - ha - gar, Blott jag e - vigt blif-ver din.

Kom, o Je - sus, blif mig när, Låt mig blif - va där du är.

419. Du ser Guds hjärtelag.

J. OLEARIUS. J. CRUGER.

1. Du ser Guds hjär-te - lag, Låt dig där - af be - ve - ka.
2. Så kom-mer jag, min Gud, I Je - su namn rätt gla - der.

Digitized by Google

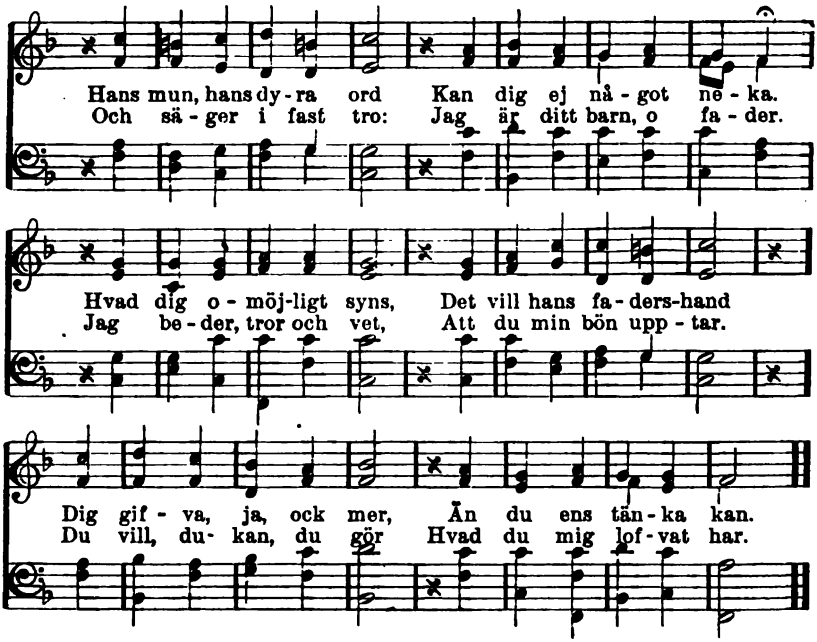

420. Hjärtats längtan.

LINA SANDELL. C. SJÖGREN.

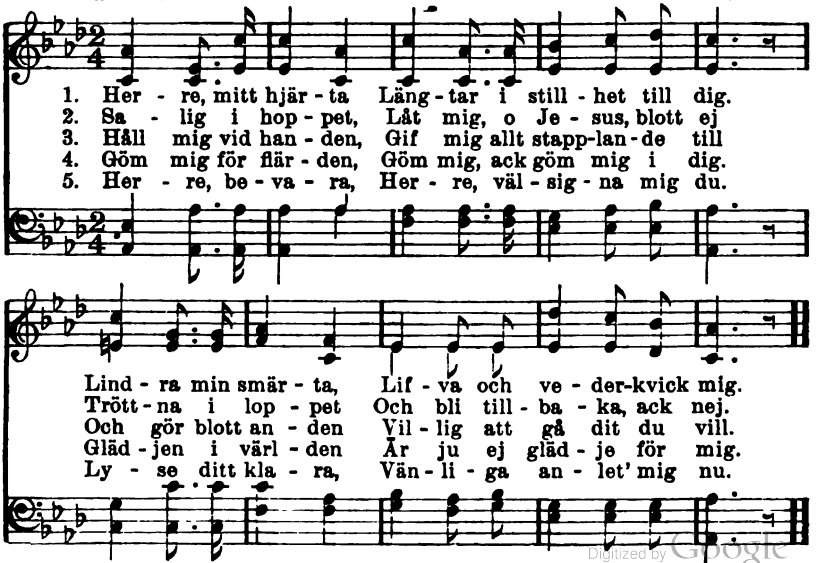

Digitized by Google

421. O du konungars konung.

N. Frykman. Th. Söderberg.

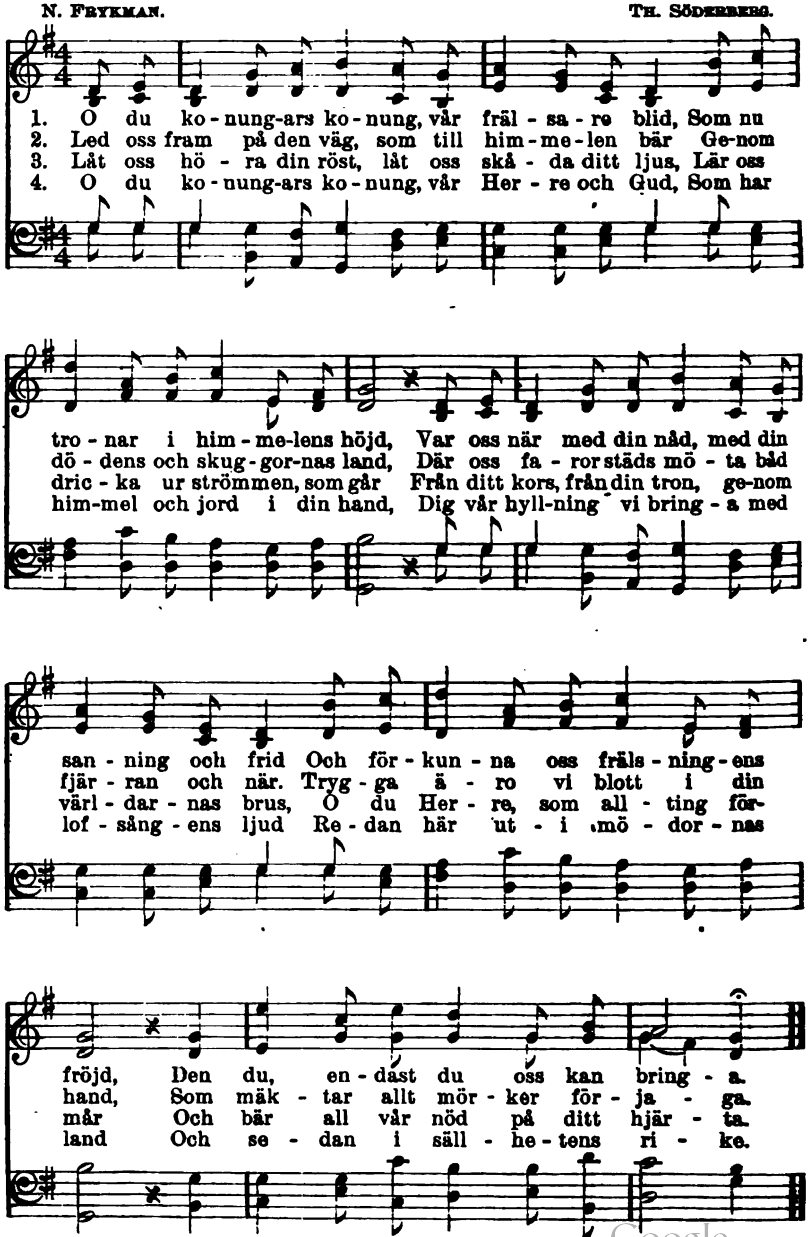

Words copyrighted, 1903, by N. Frykman.

Digitized by Google

422. Låt mig börja med dig.

(Melodi n:o 421.)

1. Låt mig börja med dig, o min frälsare kär,
Ock den väg, som mig återstår än.
Låt mig börja med dig hvarje dag du beskär
Och förnya mitt uppsåt igen
Att vara och blifva din egen.

2. Låt mig börja med dig, i ditt heliga namn,
Som allena har frälsning i sig.
Slut mig hårdt intill dig, i din trofasta famn,
Där är trygghet och hvila för mig,
Trots bruset där ute i världen.

3. Låt ditt lefvande ord bli det ljus, i hvars sken
Jag alltjämt vandrar fram på din stig,
Men hvar dag, ack på nytt två mig hvit, två mig ren
I det blod, som ock runnit för mig
Från korset en gång, Herre Jesus.

4. Låt mig börja med dig, men dock ännu en bön:
Låt mig sluta min dag ock med dig.
Och när dagen är slut, gif mig hvilan så skön,
Tills du väcker ur sömnen ock mig
Att lefva för evigt hos Herren.

423. Nådastolen.

H. Stowell. T. Hastings.

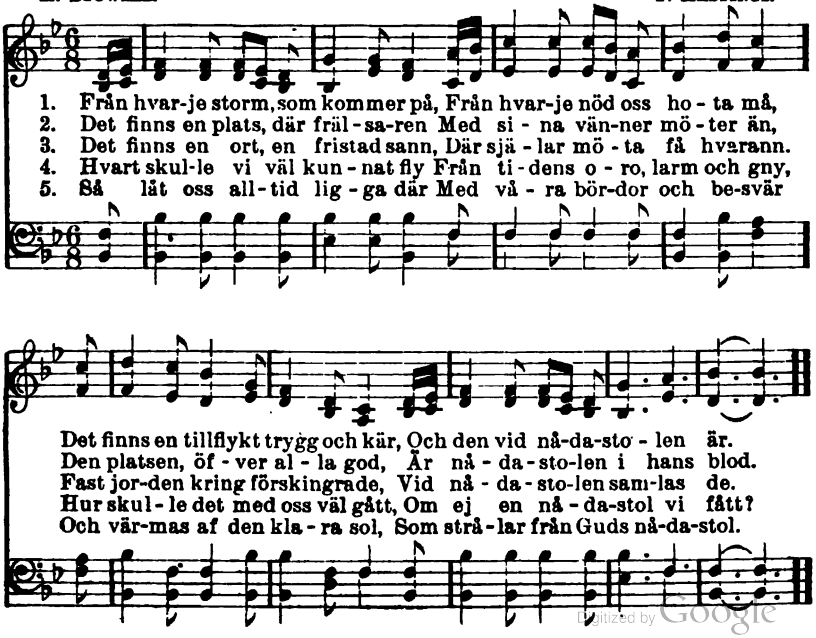

Digitized by Google

424. O bönestund, för mig så kär.

W. W. WALFORD. W. B. BRADBURY.

1. O bö-nestund, för mig så kär, Då från en värld af tungt be-svär
2. O bö-nestund, för mig så kär, För-visst din ving-e bö - nen bär

Jag till min fa-ders famn får fly Med hvad som helst mig här kan bry.
Till ho-nom, som ej lju - ga kan Och där - för ta - ger bö - nen an.

I ti - der ut - af sorg och nöd Jag of - ta fun - nit hjälp och stöd,
O sö-ken mig, så har han sagt, Och tron mitt ord, min nåd, min makt.

Då du mig för - de Her-ren när, Du bö - nestund, för mig så kär.
Så lägg för ho-nom allt besvär, Du bö - nestund, för mig så kär.

Då du mig för - de Herren när, Du bö - ne-stund, för mig så kär.
Så lägg för ho-nom allt besvär, Du bö - ne-stund, för mig så kär.

From Gospel Hymns, No. 1-6. Used by per.

Digitized by Google

3. O bönestund, för mig så kär,
Din tröst jag njute ständigt här,
Tills jag får se från Pisgas höjd
Mitt hem och svinga upp med fröjd,
Då jag får släppa köttets skrud
För att förklarad bo hos Gud.
Då ropar jag i flykten där:
Farväl, du bönestund så kär.

425. Gå ej mig förbi.

F. J. Crosby. W. H. Doane.

1. Je - sus kär, gå ej för - bi mig, Låt mig bön-hörd bli.
2. Låt ock mig vid nå - da - tro-nen Fin - na himmelsk ro.
3. Blott up - på ditt ord jag kommer Och om nåd be - gär.
4. Du är all min glöd - je - kül - la, Mer än lif för mig.

Då åt and - ra nåd - du skän-ker, Gå ej mig för - bi.
Då jag sjun-ker ned för-kros-sad, Her - re, lär mig tro.
He - la mitt bekläm - da- hjär - ta, Fräls mig som jag är.
Hvad i him - len, hvad på jor-den Har jag u - tom dig!

Je - sus, Je - sus, Låt mig bön-hörd bli,

Och när and - ra du upp-väc-ker, Gå ej mig för - bi,

Used by per. W. H. Doane, owner of copyright.

Digitized by Google

426. Gode herde, led och bär oss.

D. A. Theupp. W. B. Bradbury.

1. Go - de herde, led och bär oss, Lys oss med ditt klara ord.
2. Du rår om oss, o så tag oss Själf om hand i nöd och strid.
3. Du vill oss ju ej för - kros - sa, Fast vi syndat mot dig så.
4. Ti - digt lär oss dig att sö - ka, Ti-digt gö-ra ditt be - hag

Ut - i nödens stund blif när oss, Du - ka oss ditt ri-ka bord.
Gå vi vil-se, Herre, drag oss Å - ter hem och var oss blid.
Du har nåd att oss för - los - sa, Kraft att re-na oss ock - så.
Och vår tro och kärlek ö - ka Mer och mer för hvarje dag.

Dy-re Je - sus, dy-re Je - sus, Vårda själf din e - gen hjord.
Dy-re Je - sus, dy-re Je - sus, Hör oss, hjälp oss, gif oss frid.
Dy-re Je - sus, dy-re Je - sus, Bit-ti - da till dig vi gå.
Dy-re Je - sus, dy-re Je - sus, Sist oss al - la till dig tag.

Dy-re Je - sus, dy-re Je - sus, Vårda själf din e - gen hjord.
Dy-re Je - sus, dy-re Je - sus, Hör oss, hjälp oss, gif oss frid.
Dy-re Je - sus, dy-re Je - sus, Bit-ti - da till dig vi gå.
Dy-re Je - sus, dy-re Je - sus, Sist oss al - la till dig tag.

From Gospel Hymns, No. 1-6. Used by per.

Digitized by Google

427. Hvar stund jag dig behöfver.

A. S. HAWKS. R. LOWRY.

1. Hvar stund jag dig be - höf - ver, O Je - sus min.
2. Hvar stund jag dig be - höf - ver, Blif mitt för - svar.
3. Hvar stund jag dig be - höf - ver, I lust och nöd.
4. Hvar stund jag dig be - höf - ver. Mig lär din stig

Ej finns en röst, som trös - tar Så ljuft som din.
Ty fres - tel-ser - na vi - ka, När dig jag har.
Ty går du bort, är lif - vet För mig blott död.
Och di - na ri - ka löf - ten Upp - fyll på mig.

Ja, Her - re, jag be-höf - ver Din nåd för hvar-je stund.

O låt mig nu för - nim - ma Ditt frids - för - bund.

5. Hvar stund jag dig behöfver.
Mig styrk i strid,
Och när min afton skymmer,
Gif anden frid.

6. Hvar stund jag dig behöfver.
Blif du mig när
Och låt mig evigt blifva,
Där själf du är.

Copyright, 1906, by Mary Runyon Lowry, renewal. Used by per.

Digitized by Google

428. Tänk, en sådan vän som Jesus.

J. Scriven. C. C. Converse.

1. Tänk, en så-dan vän som Je - sus, Hvil-ken brudgum rik och skön!
2. Är du svag och sorg - be-tung - ad, Fruk-tar du för syndens lön,
3. Om ock fres - tel-ser oss tryc - ka, Mog - na-de af syndens frön,

Tänk hvad förmån att få bä - ra All-ting fram till Gud i bön!
Je - sus än ju öpp - nar fam-nen, Gå med allt till Gud i bön.
Dock vi ej må fäl - la mo-det: Bär det fram till Gud i bön.

Ack hur of - ta vi oss sar - ga, Mö - da, sträf-va u - tan lön,
Har af jordens fals - ka löf-ten Du ock gjort ett sorgligt rön,
Ing - en vän vi ha så tro-gen, Al - la and - ra ä - ro rön.

Där - för att vi ic - ke bä - ra All - ting fram till Gud i bön!
Kär - lek, tröst och hjälp du fin - ner, Om du går till Gud i bön.
Je - sus kän - ner all din svag-het, Gå med allt till Gud i bön.

Digitized by Google

429. Bönesång.

M. HAYDN.

1. Fa - der, du som från din him-mel Skå - dar mildt på
Upp till dig från värl - dens vim-mel Til - lits-fullt vårt
2. Låt din an - de i oss ver - ka Rät - ta lif - vet
Att vår själ må kun - na mär-ka All den nåd, som

bar - nen ner,
ö - ga - ser. Fram in - för din tron vi trä - da,
mer och mer,
du be - ter. Låt oss nu din kraft för - nim-ma,

Tag oss upp ut - i din famn. Fram in - för din
Tag din bo - ning i vårt bröst. Låt oss nu din

2:a ggn. p.

tron vi trä - da, Bön - hör oss i Je - su namn.
kraft för-nim-ma, Fyll vårt hjär - ta med din tröst.

Digitized by Google

430. Min enda tröst,

P. O. Nyström. L. Mason.

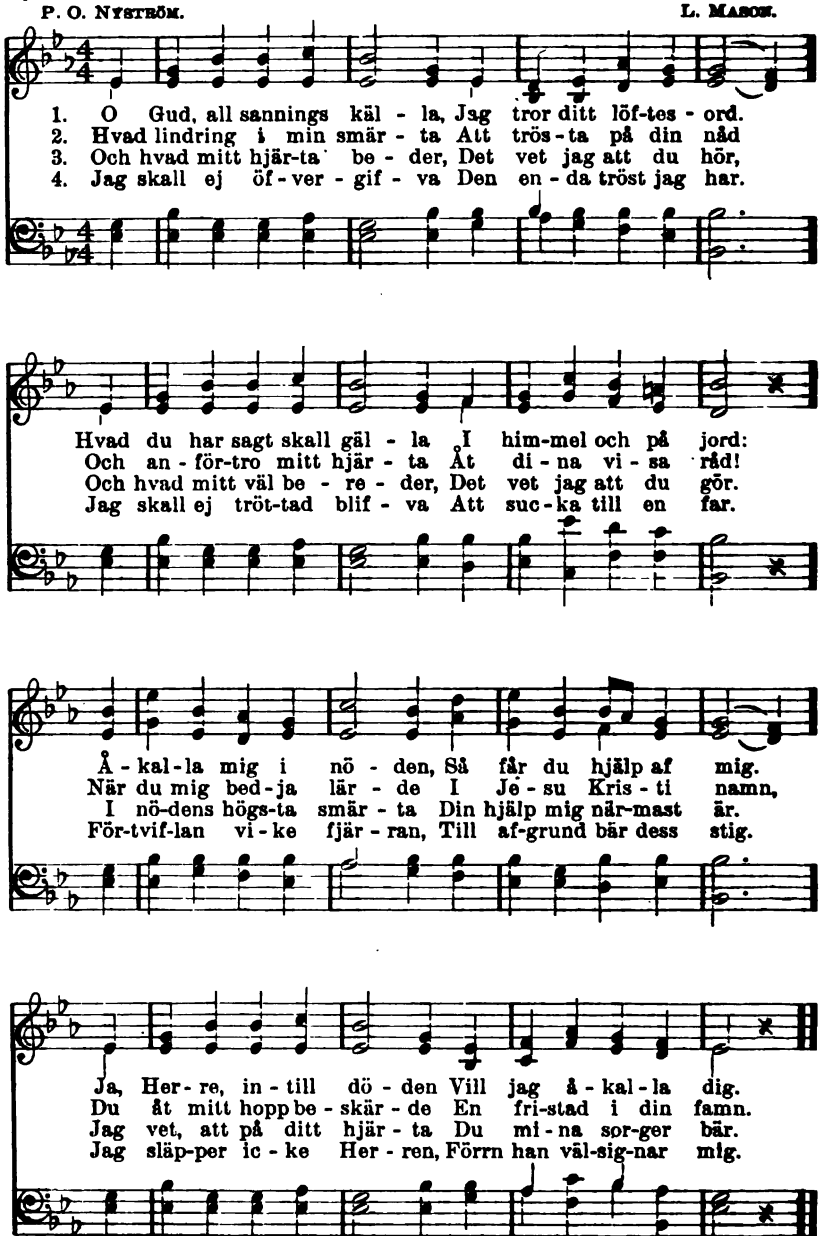

Digitized by Google

431. Glöm aldrig bönens timmar.

T. E. PERKINS.

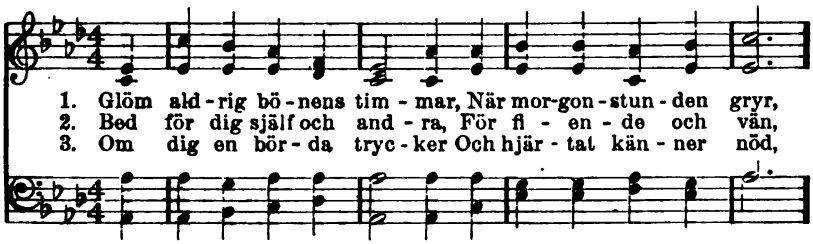

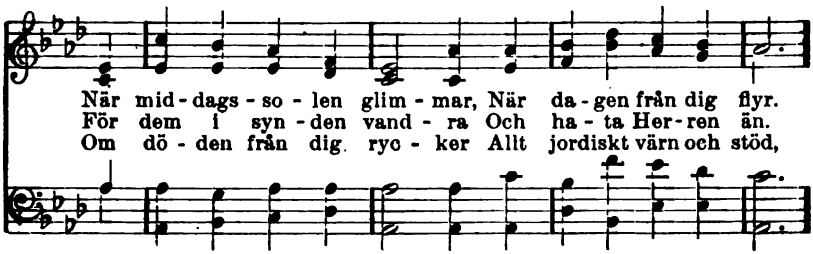

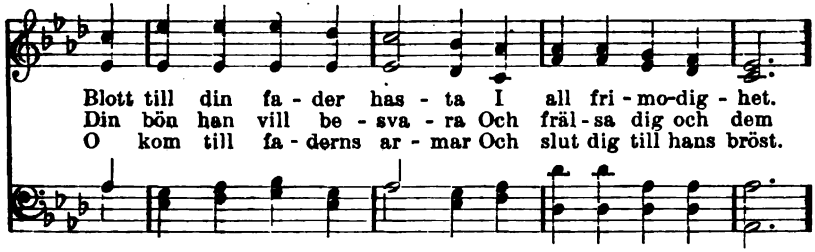

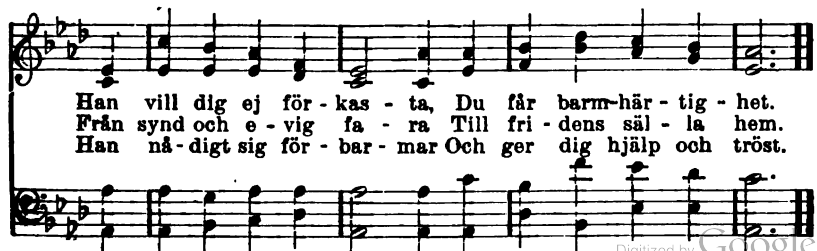

Used by per. T. E. Perkins, owner of copyright.

Digitized by Google

432. Led, milda ljus.

J. H. Newman. J. B. Dykes.

1. Led, mil-da ljus, i-bland de mör-ka snår, Led mig fram-
2. Jag vill ej lång-re eg-na vä-gar gå, Led mig fram-
3. Till dig al-len mitt hjärtas lit jag satt, Blif du mig

åt. Långt från mitt hem i dun-kel natt jag går,
åt. O him-la-ljus, låt mig din klar-het få,
när. Led öf-ver brant och djup, tills ti-dens natt

Led mig fram-åt. Styr hvar-je steg, jag vill ej se min
Led mig fram-åt. Mörk är den tid jag va-rit värl-dens
För-svun-nen är, Och fräls-ta an-dar le i mor-gon-

stig..... Så långt för-ut: ett steg är nog för mig.
vän,..... Men nu bak-om för all-tid lig-ger den.
frid,..... Dem jag har äls-kat här, men sörjt en tid.

Digitized by Google

433. Din vilja ske.

C. T. Frey.

1. O Her - re, som du vill! Din vil - ja va - re min. För tid och e - vig - het Be - håll min hand i din. Ja led mig som ditt barn I - ge - nom väl och ve Och lär mig sä - ga nöjd: Min Gud, din vil - ja ske, (Min Gud,) Din vil - ja ske.
2. O Her - re, som du vill! Hur ö - gat tå - ras må, Låt hop-pets stjär-na mild Be - strå - la mig än- då. Du själ ju bit - tert grät Ut- i Get-se - ma - ne. Om jag ock grå - ta får, Min
3. O Her - re, som du vill! Allt blir då väl för mig. I väx - ling-ar - na här Jag hvi - lar säll vid dig. Jag mot mitt hem i höjd För- trös-tans-fullt kan se Och sjung-a till min död: Min

Digitized by Google

434. Jesus, gör mig stilla.

SELMA LAGERSTRÖM. H. PROCH.

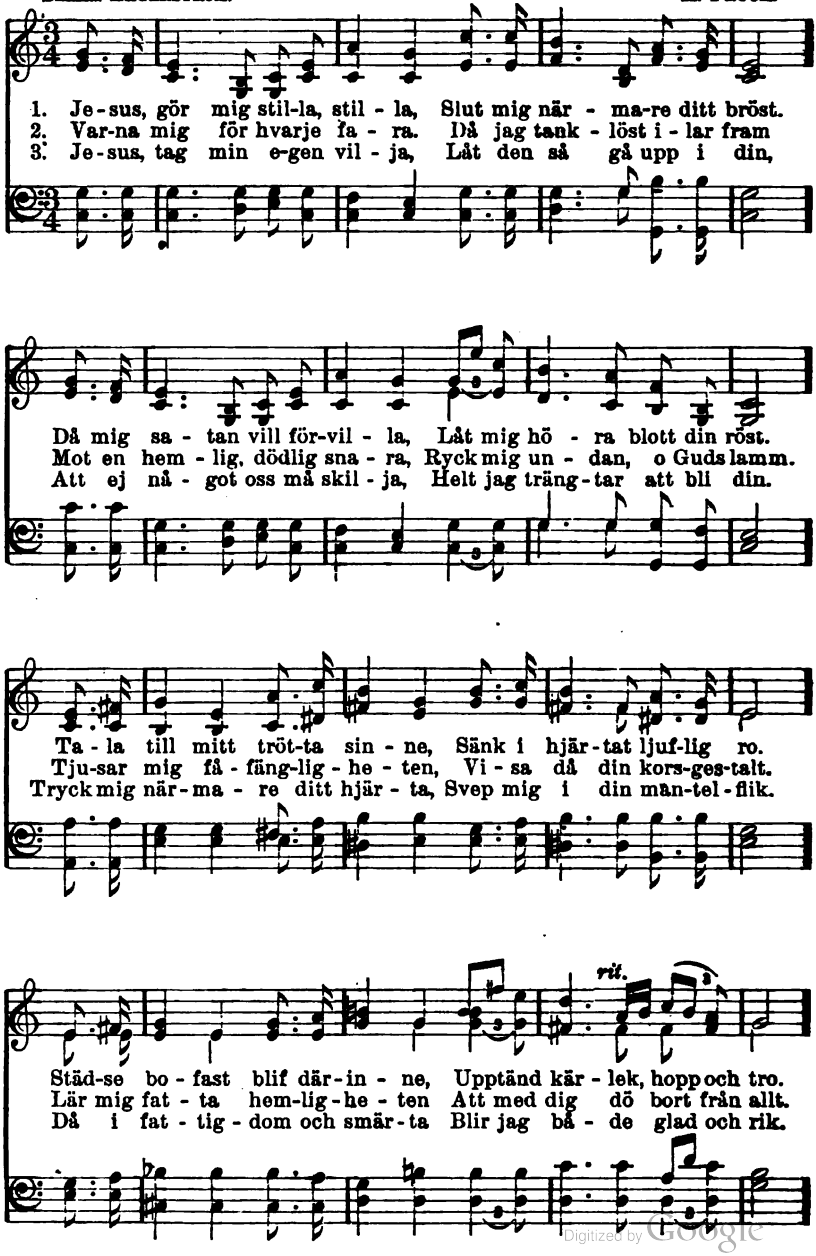

Digitized by Google

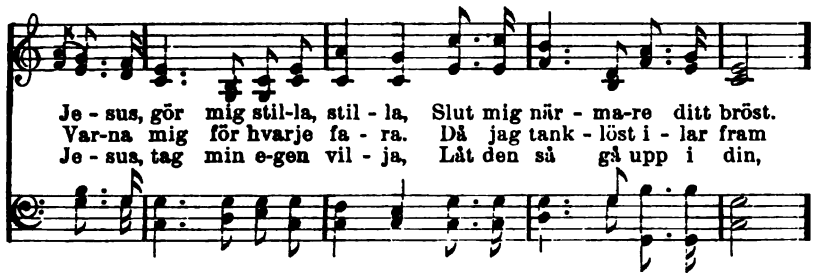

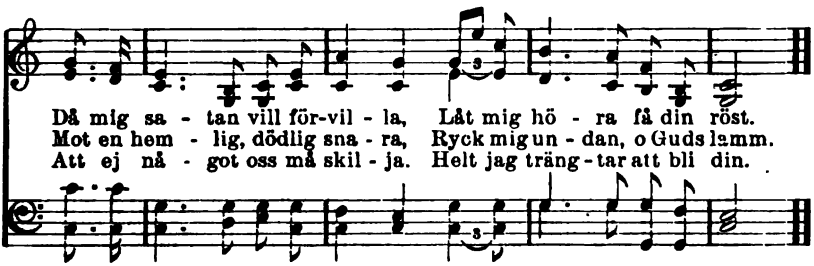

435. Hos Gud i bön.

MRS. BROWN. E. T. BALDWIN.

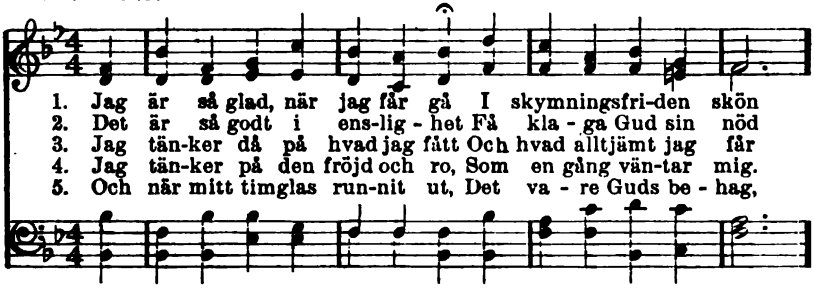

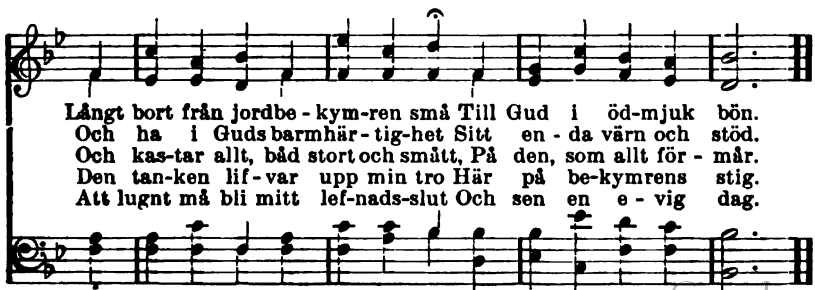

Digitized by Google

436. Led mig.

F. M. D. F. M. Davis.

1. Je - sus, led mig hvar-je dag (hvar-je dag), An - nars
2. Du mitt skydd i storm och nöd (storm och nöd), Du mitt
3. När min pröf-vo - tid är slut (är slut), När min
Je - - sus, led mig hvar-je dag, An -

vil - se ir - rar jag (ir - rar jag). Blott ut - i din hand jag
allt i lif och död (lif och död), Till din tron jag blic-kar
strid jag kämpat ut (kämpat ut) Och mitt ö - ga slu - ter
nars vil - se ir - rar jag. Blott ut - -

är (jag är) Trygg, hvart än min ko - sa bär (ko-sa bär).
opp (blickar opp), Till din nåd står allt mitt hopp (allt mitt hopp).
sig (sluter sig), Je - sus, led mig hem till dig (hem till dig).
i din hand jag är Trygg, hvart än min kosa bär.

Led mig, led mig, Je - sus, led mig på min

Used by per. John J. Hood, owner of copyright.

Digitized by Google

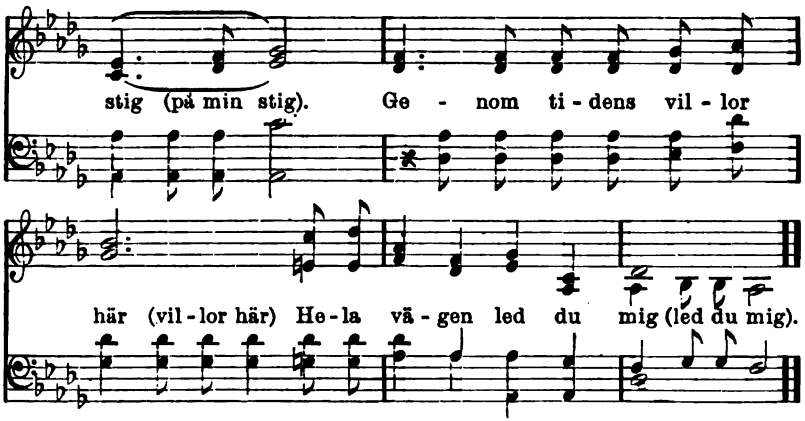

437. Håll vingarna fria.

LINA SANDELL. J. BLOMQVIST.

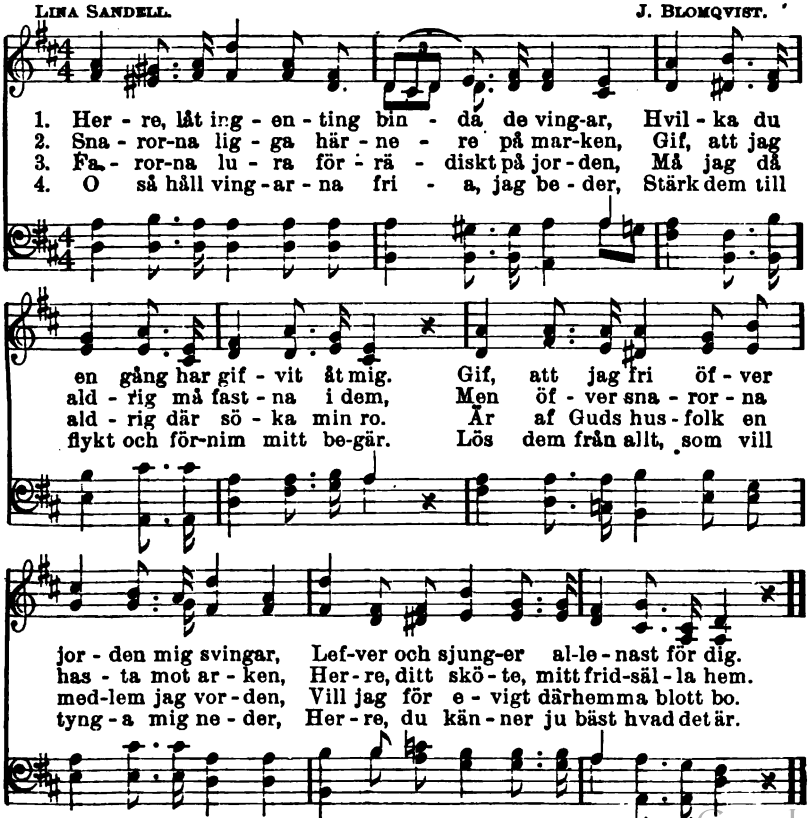

Digitized by Google

438. En liten stund med Jesus.

LINA SANDELL. W. H. DOANE.

1. En li - ten stund med Je - sus, O hvad den jäm - nar allt
2. En li - ten stund med Je - sus, När syn - den gör mig ve,
3. En li - ten stund med Je - sus, Och hjär-tats o - ro flyr,
4. En li - ten stund med Je - sus, Hvad frid den har med sig,

Och ger åt he - la lif - vet En ny och ljus ges - talt!
Och o - tron vill mig hind - ra Att blott på or - det se—
Och blic-ken vän - des å - ter Från jor - dens små be - styr
När kär - leks-lö - sa do - mar Af män-skor så - ra mig!

När jag är trött af vä - gen Och allt, som mö - ter mig—
En li - ten stund med Je - sus, Och bör - dan lyf - tes af
Till lif - vets verk - lig - he - ter, De ting, som ej för - gås,
När miss-förstädd och sar - gad Från vän - ners krets jag går,

En li - ten stund med Je - sus, Och allt för - änd - rar sig!
Och fal - ler från min skuld - ra I Kris - ti öpp - na graf!
När him - lar-na och jor - den Af sin för - vand - ling nås!
En li - ten stund med Je - sus Dock he - lar al - la sår.

Music used by per. W. H. Doane, owner of copyright.

Digitized by Google

5. En liten stund med Jesus,
Hvad kraft den har med sig,
Hvad lust den ger att vandra
På Herrens viljas stig,
Hvad mod den ger att lefva
Och lida för hans namn
I ljuflig försmak redan
Af hvilan i hans famn!

6. Så gif mig, käre Herre,
Ja gif mig ofta då
En liten stund med Jesus
I hemmets tysta vrå.
Mitt hjärtas djupa längtan
Är denna enda blott:
En evighet med Jesus,
Och allt, ja allt är godt.

439. Dufvans tillflykt.

LINA SANDELL. Svensk folkmelodi.

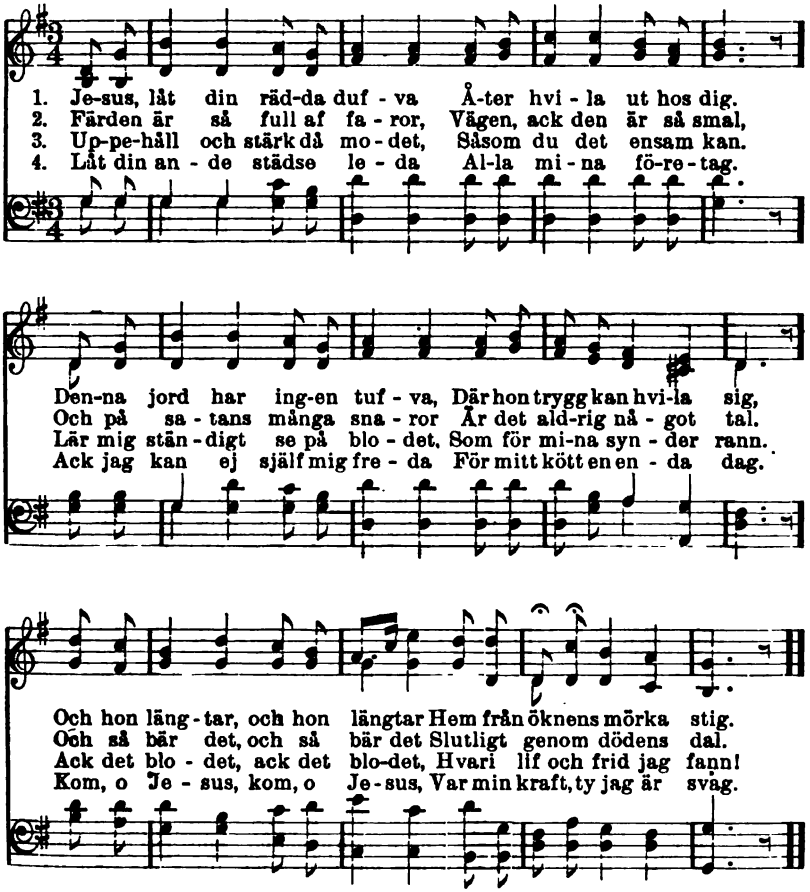

5. Låt ej synden, låt ej flärden
Söfva och bedåra mig.
Ack för hela vida världen
Vill jag icke mista dig.
Du allena, du allena
Leder mig den rätta stig.

6. Gör mig stilla, gör mig stilla,
Göm mig djupt i dina sår.
Där kan det ej gå mig illa,
Hur det än i världen går.
I det nästet, i det nästet
Ack hur väl din dufva mår!

Digitized by Google

440. Herre, se ned.

Arr. af A. Mankell.

1. Her - re, se från det hö - ga Ned med
2. Di - - na vil - ja vi blif - va, Vå - - ra
3. Låt vår yp - pers - ta pryd - nad Va - - ra

nå - de - fullt ö - ga. Styr du vår tung - a,
hjär - tan dig gif - va. Må dig vårt sva - ga
o - skuld och lyd - nad. Far - lig är värl - den,

Då vi lof-sjung - a, Fa - der, din god - het.
Of - - fer be - ha - ga, Vän u - tan li - - ke.
Hjälp oss på fär - den, Je - sus, till må - let.

441. O Herre, tänk på mig.

N. Frykman. T. Hastings.

1. Ett fat - tigt, ring - a nå - de-hjon Med bön så in - ner-
2. Ej värl - den mer skall ä - ga den, Som du har köpt för
3. Men om i fres - tel - ser - nas stund Jag skul - le glöm-ma
4. I so - lig dag på äng - en grön, Då hjär - tat glä - der
5. Och när jag går på öds - lig strand Och trött-sam blir min

Digitized by Google

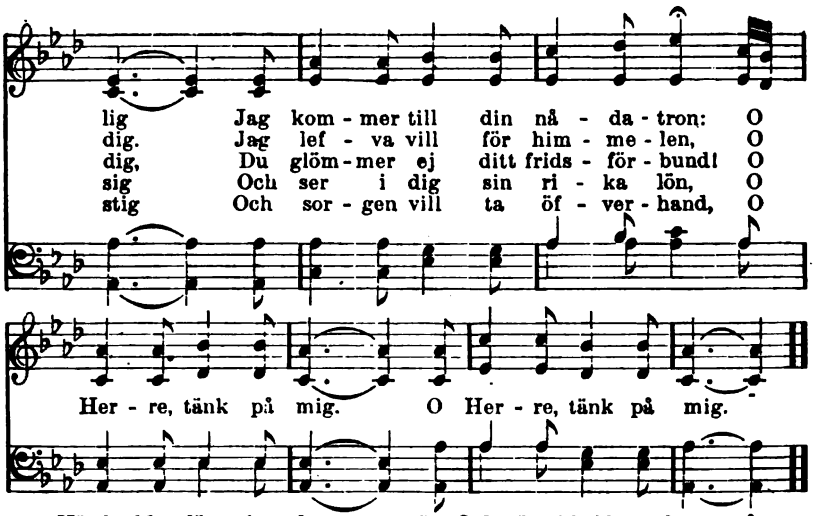

6. När hyddan läggs i grafven ner
Och jag på törnestig
Ej lider eller hoppas mer,
O Herre, tänk på mig.

7. Och när vid tidens slut en gång
Du tar din brud till dig,
Och ändadt är allt jordens tvång,
O Herre, tänk på mig.

442. Vid ditt kors.

N. G. Malmstedt. X. Schneider.

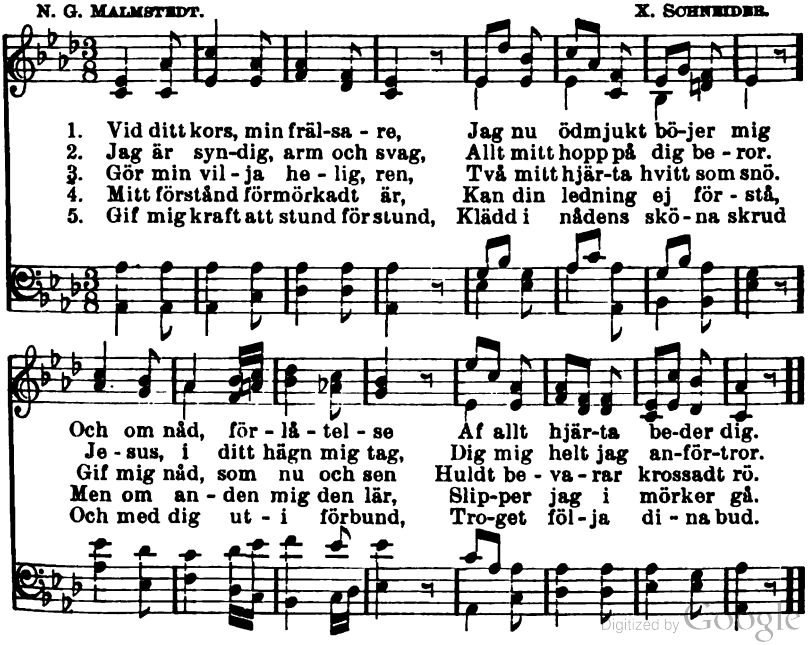

Digitized by Google

443. Hör mig, o fader.

J. Blomqvist. F. Flemming.

1. He - li - ge fa - der, böj ditt ö - ra ne - der,
2. Håll mig, o Her - re, stän - digt vid det e - na,
3. Blif mig, o Her - re, al - la da - gar nä - ra,

Lyss-na till bar - net, som i stof-tet be - der. Fat-tig, e-
Att jag må fruk - ta, äls - ka, ly - da, tjä - na Dig af allt
Du, som har lof - vat att till äl-dern bä - ra, Hjäl-pa, upp-

län - dig nu för dig jag trä - der. Hör mig, o fa - der.
hjär - ta, dig, min Gud, al - le - na. Hör mig, o fa - der,
lyf - ta, trös - ta di - na kä - ra. Hör mig, o fa - der.

444. Bönens makt.

W. Cowper. N. F.

1. Hur många hin-der kom-ma på, När vi till nå - da-tro-nen gå!
2. Bön kufvar bå - de storm och våg, Går uppför ste-gen Ja-kob såg.
3. Då Mo-ses arm i bön var höjd, Gick folket fram med se-gerfröjd,
4. Har du ej ord? Ack tänk än - då Hur många ord du kos-tar på,
5. Så mång-a ord, så ring - a lön! Tag hälften blott till Gud i bön,

Digitized by Google

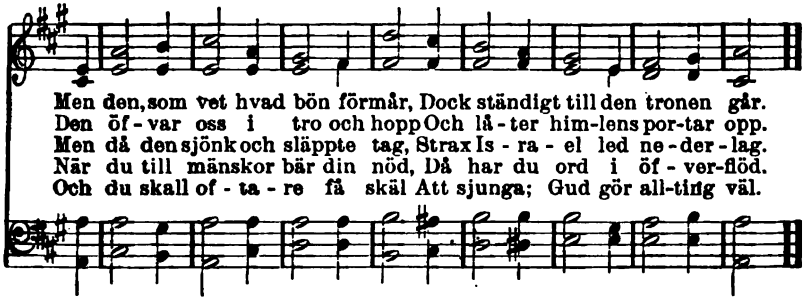

445. För mig i hamn.

E. HOOPER. J. E. GOULD.

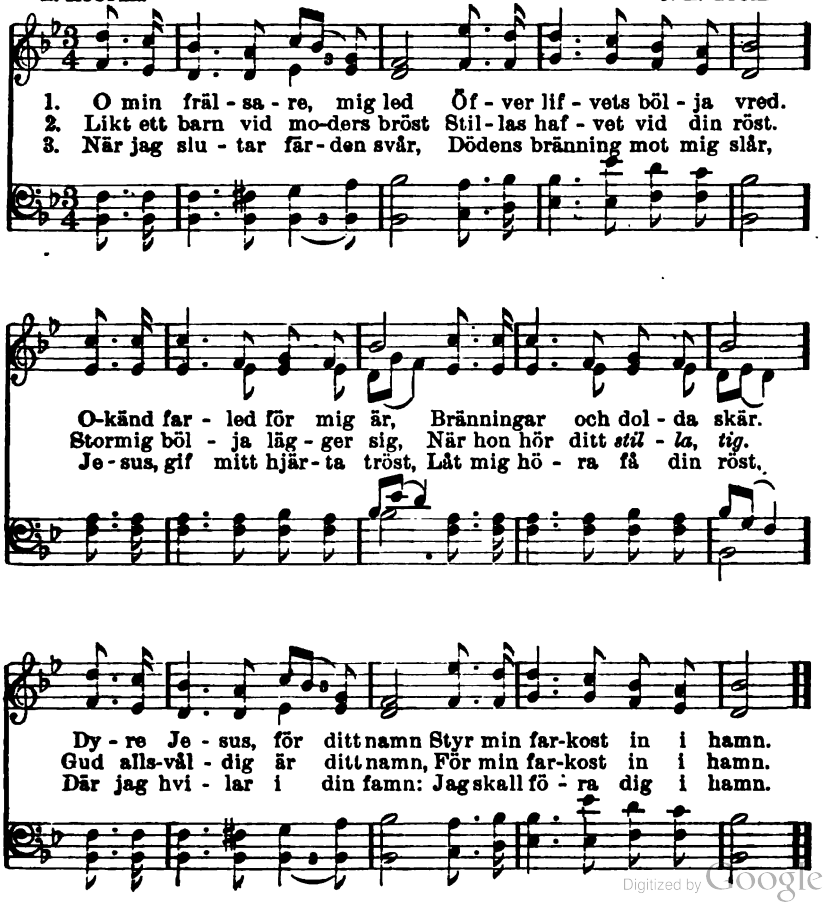

Digitized by Google

446. Pris vare Gud.

T. Ken. L. Bourgeois.

Pris Gud i makt och kär-lek stor, Pris Gud bland al-la himlars kor,

Pris va-re Gud i al-la land, Pris fa-der, son och hel-ge and'!

447. Lofsjungom Herren.

G. Palmqvist. C. Burney.

1. Pris, ä-ra, makt, hal-le-lu-ja! Lof-
2. Lof-sjung-om Her-ren Je-sus Krist, Som
3. Ja, äng-lar, hel-gon, på en gång Upp-

sjung-om al-la Je-ho-va, Alls-mäk-tig fa-der,
tog på sig vår skuld och brist. Lof-sjung-om nå-dens
stäm-men se-gerns fröj-de-sång. Lof-sjung-en i all

Digitized by Google

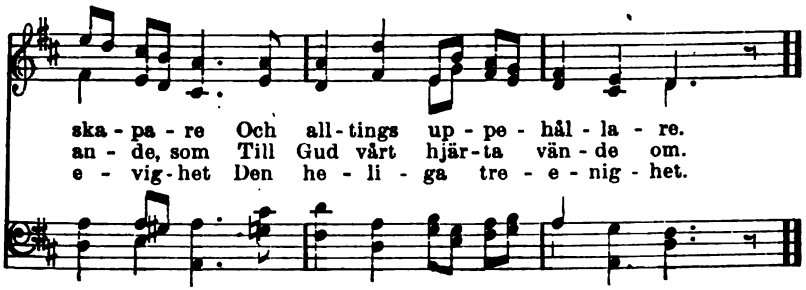

448. Tackom och lofvom.

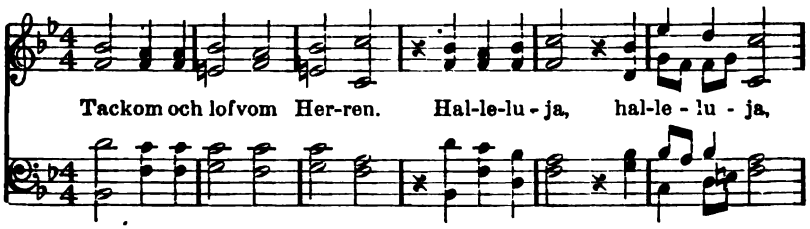

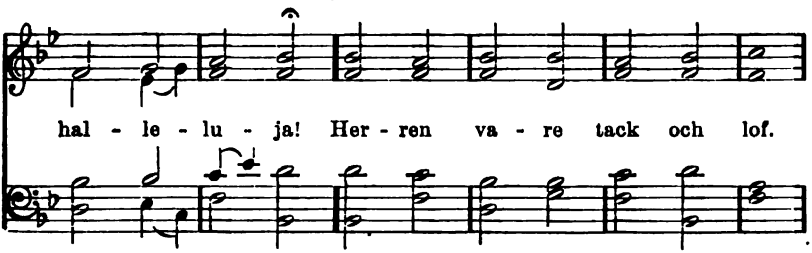

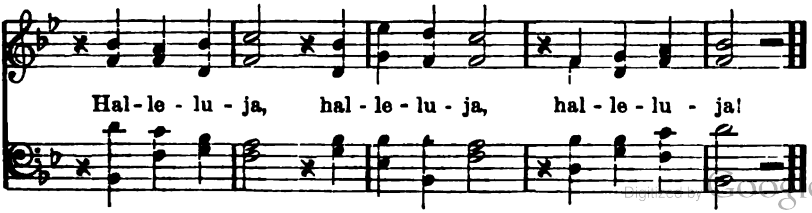

Digitized by Google

449. Allting lofve Herren.

LINA SANDELL. H. SMART.

1. Ljus och mörker lof - ve Her-ren, Lof - ve ho-nom dag och natt,
2. Lof - ve ho-nom berg och da - lar På den vi - da jor - dens rund.
3. Lof - ve ho-nom ås-kans dunder, Molnets ljungeld, reg - nets fall
4. Lof - ve ho-nom sko-gens fåg - lar, Lof - ve ho-nom mar-kens djur,

Lof-ve ho-nom sol och må-ne, Dem hans hand på fäs - tet satt.
Lof-ve ho-nom ar - la - dag-gen I den skö - na morgonstund.
Och de frus-na drop-par äf-ven, Vinterns glän-san - de kris-tall.
Ja, ock de i dju - pet krä - la, Al - la ef - ter sin na - tur.

Lof-ve ho-nom al - la stjär-nor På sitt tys - ta vandringsståg,
Lof-ve ho-nom mins-ta blomma I den dju - pa da-lens famn,
Lof-ve ho-nom snö och ha - gel, Lof - ve ho-nom stormens brus
Lof-ve ho-nom ku-lans vilddjur, Hva - lar - na i haf - vets famn,

Lof-ve ho-nom haf och flo-der Och den göm-da käl-lans våg.
Jub - le al - la träd i sko-gen, Pri - se högt hans sto - ra namn.
Och den sak-ta väs - tan-fläk-ten Och den stil - la vin-dens sus.
Böl-jans lät - ta stim och luftens Gla - da svär-mar u - tan namn.

Digitized by Google

5. Lofve honom folk och furstar,
Ynglingar och jungfrur, ja,
Höga, låga, unga, gamla
Sjunge högt: halleluja.
Lofve honom himlens härar,
Änglaskaran för hans tron,
Tills från himlen och från jorden
Stiger blott en lofsångs ton.

6. O min själ, må du ock lofva
Denne nådefulle Gud,
Som dig löst ur träldomsbanden
Och dig tagit till sin brud,
Ja, som dig ock vill bevara
Med sin makt till salighet.
O så lofva, lofva honom
Nu och i all evighet.

450. Brudens lofsång.

LINA SANDELL. A. STEINMETZ.

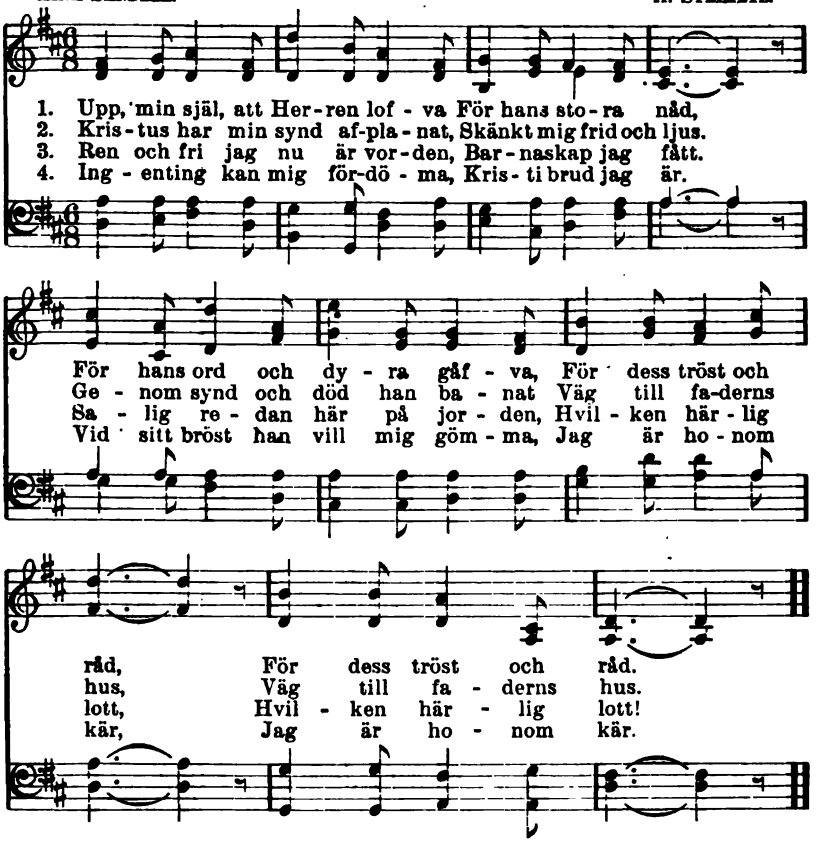

5. Om han än sig stundom döljer,
Är han dock mig när.
Om i moln han nåden höljer,
Det blott kärlek är.

6. Här med vapen uti handen,
Vapnet är Guds ord,
Vill jag emot himlastranden
Draga från vår jord.

7. Gläd dig därföre, mitt hjärta,
Uppstäm fröjdeljud.
Gläd dig under all din smärta,
Du är Kristi brud.

8. Snart din brudgumme skall komma
Uti härlighet
Och dig gifva med de fromma
Evig salighet.

Digitized by Google

451. Krön honom.

E. PERRONET. O. HOLDEN.

1. Högtlof-vadt va - re Je - su namn. Du äng - la - ska - ra, sjung
2. Och du, mar-ty - rers äd - la hop, Som gick en stig så tung,
3. Du Her-rens folk, som löst han har Ur syndens bo - ja tung,
4. Kom, synda - re, e - ho du är, Om gam-mal el - ler ung,
5. Upp, hvarje folk och släkt och stam, Och Herrens ä - ra sjung.

Och bär den gyll-ne kro-nan fram, Krön ho-nom, kung - ars kung.
Dig skynda fram med ju - bel-rop, Krön ho - nom, kung - ars kung.
Dig skynda, stäm din har - pa klar, Krön ho - nom, kung - ars kung.
Att pri - sa den, som har dig kär, Krön ho - nom, kung - ars kung.
Vak upp, mitt hjärta, skynda fram, Krön ho - nom, kung - ars kung.

Och bär den gyll-ne kronan fram, Krön ho - nom, kung - ars kung.
Dig skynda fram med ju - bel-rop, Krön ho - nom, kung - ars kung.
Dig skynda, stäm din har - pa klar, Krön ho - nom, kung - ars kung.
Att pri - sa den, som har dig kär, Krön ho - nom, kung - ars kung.
Vak upp, mitt hjärta, skyn-da fram, Krön ho - nom, kung - ars kung.

452. O att med tusen tungors ljud.

C. WESLEY. (Melodi n:o 451.)

1. O att med tusen tungors ljud
Jag prisa kunde här
Min store frälsare och Gud,
Hvars nåd så mäktig är!

2. Han bryter syndens makt och men,
Han gör den fångne fri.
Hans blod kan två den sämste ren,
Jag frälsning fick däri.

3. Det namnet Jesus mod oss ger
Och tröst i sorgens tid.
Musik för syndare det är
Samt hälsa, lif och frid.

4. Min gode mästare och Gud,
O hjälp mig bära fram
På jordens rund med fröjdfullt ljud
Ditt segerrika namn.

Google

453. Lofven Herren.

J. B. J. BLOMQVIST.

1. Lof - ven Her - ren, ty att lof - va Ho - nom är en
2. Han har ska - pat jord och him - mel, Haf - vet och hvad
3. Stjär-nan up - på him - la - fäs - tet, So - len, som strör
4. Dock af allt, hvad Gud har ska - pat, Mänskan ho - nom
5. Ty så äls - ka - de Gud värl - den, Han om män-skan

kost - lig ting. Tac-ken Her - ren, ty hans god - het
där - i är. Så det lil - la som det sto - - ra
ut sitt gull, Lil - la få - geln up - på kvis - ten,
kä - rast är. O du un - der - ba - ra kär - lek,
var så mån, Att han blott till hen - nes fräls - ning

Träng-er på oss allt - om - kring. Allt, som lif och
Han på si - na skuld - ror bär. Lof - ven ho - nom
Mas-ken ut - i jor - dens mull, Allt han våf - dar
Som jag helt ej fat - tar här, Dig jag vill på
Gaf i dö - den ut sin son. Där - för sjung - er

an - da har, Pri - se högt vår Gud och far.
hvar - je stund Högt och ut - af hjär - tans grund.
väl, ja allt. Pris ske ho - nom tu - sen - faldt.
bar - na - vis Sjung-a ä - ra, lof och pris.
jag för - nöjd: Ä - ra va - re Gud i höjd.

Digitized by Google

454. Vännen hvit och röd.

N. Frykman.

1. Vak upp, min själ, stäm in i sång - en Om him - la-
2. Att fri - dens bud från him-len bring - a Till al - la
3. Hans här - lig - het går öf - ver al - las, Hans ord är
4. Och nu, fast - än så högt han sit - ter Med all-makts-

vän - nen hvit och röd, Som med sitt blod har los - sat
folk på jor - dens rund Och så i nå - dens kloc - kor
lif, hans blick är frid. Han lå - ter sig vår bro - der
spi - ran i sin hand, Han lyss med fröjd på sparfvens

fång - en Från syn - dens band och bitt - ra nöd Och nu som
ring - a, Att mörk-ret dar - rar på sin grund, Det är ett
kal - las, Han hål - ler tro till e - vig tid. Hur bleknar
kvit - ter, Och än-kans gråt vid grafvens rand Så djupt till

lön för mö - dan sin Ut - i sin famn mig slu - ter in.
verk, som en - dast han, Guds en - de son, ut - fö - ra kan.
ej all furs - te-glans Vid si - dan af hans tör - ne - krans!
hjär - tat ho - nom går, Att ing - en tol - ka det för - mår.

Words copyrighted, 1908, by N. Frykman.

Digitized by Google

455. Lofva Herren, min själ.

LINA SANDELL. (Melodi n:o 454.)

1. O att jag hade tusen munnar
Och tusen tungor till Guds pris
För all den nåd han mig förunnar
På så oändligt många vis!
Jag skulle då af hjärtans grund
Lofsjunga honom hvarje stund.

2. Oss Jesus kallat till sitt rike
Och till sitt underliga ljus,
Oss vill han en gång göra like
Med sig uti sin faders hus,
Oss vill han hämta hem igen
Från jordens nöd till himmelen.

3. Oss är han alla dagar nära,
Oss styrker, stödjer, tröstar han.
Oss vill han i sitt sköte bära
Så ömt, som någon moder kan.
Och lägger han ett kors uppå,
Så är ju korset nåd också.

4. Ack skulle vi då icke sjunga
Om denne nådefulle Gud,
Som löst vår själ och lärt vår tunga
Den nya sångens första ljud!
Må världen sjunga, hur den vill,
Vår sång den hör vår konung till.

456. Stäm in med dem.

J. MONTGOMERY. L. v. BEETHOVEN.

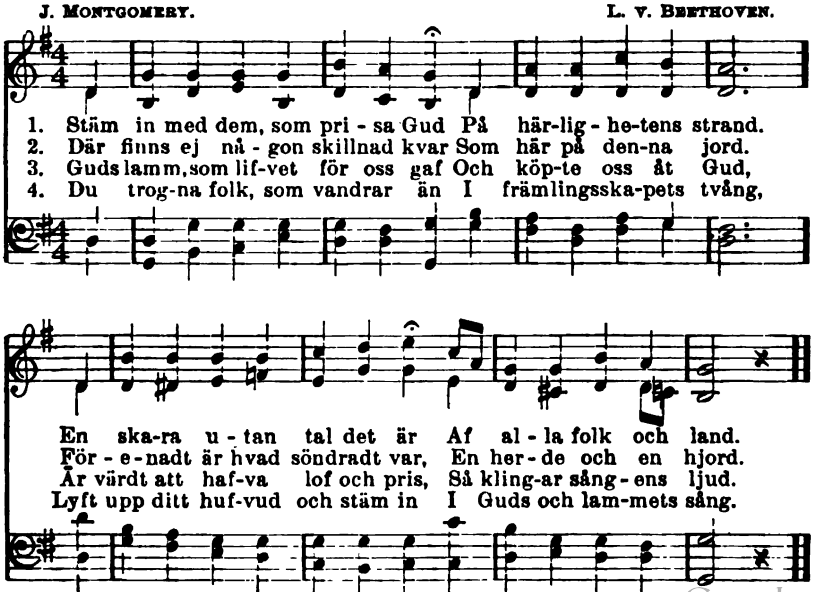

Digitized by Google

457. Lammets pris.

ISAAC WATTS.

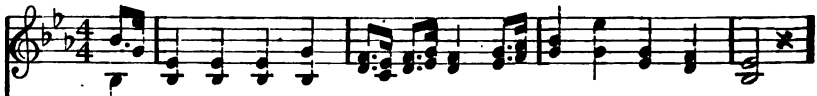

1. Kom, lå-tom oss för - e - nas här Med äng-lar-na i höjd
2. Vårt lamm är vär-digt ä - ran ha Och makt och här-lig - het
3. Se, det lät slak-ta sig för oss Och gju-ta ut sitt blod,
4. Ack sjä-lar, hö-ren, al - la I, Som kän-nen syn-dens skuld.
5. Må jord och haf och him-lar-na För - e - nas på en gång

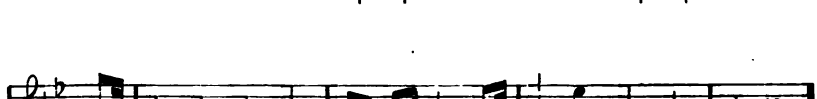

Samt tu-sen, tu-sen hel-gon där Och sjunga med stor fröjd:
På jor-den och i him-lar-na I tid och e-vig - het.
Att den, som tror, ej skall förgå. O tänk, hvad Gud är god!
Nu kan en-hvar bli bör-dan fri, Gud är oss al - la huld.
Att pri-sa Her-ren Je - ho-va Och sjunga lammets sång.

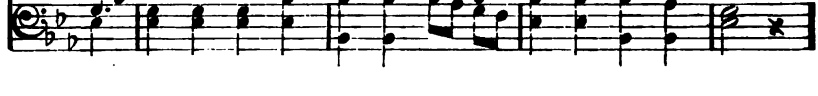

Hal-le-lu-ja, pris Guds lamm, Som blef dö-dadt på Gol-ga-ta!

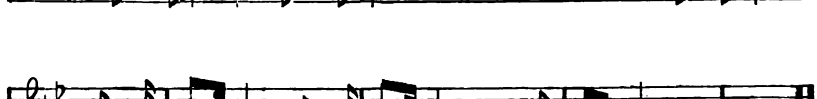

Hal-le-lu-ja, hal-le-lu-ja, hal-le-lu-ja! A-men.

Digitized by Google

458. Marias lofsång.

C. Boberg. Svensk folkmelodi.

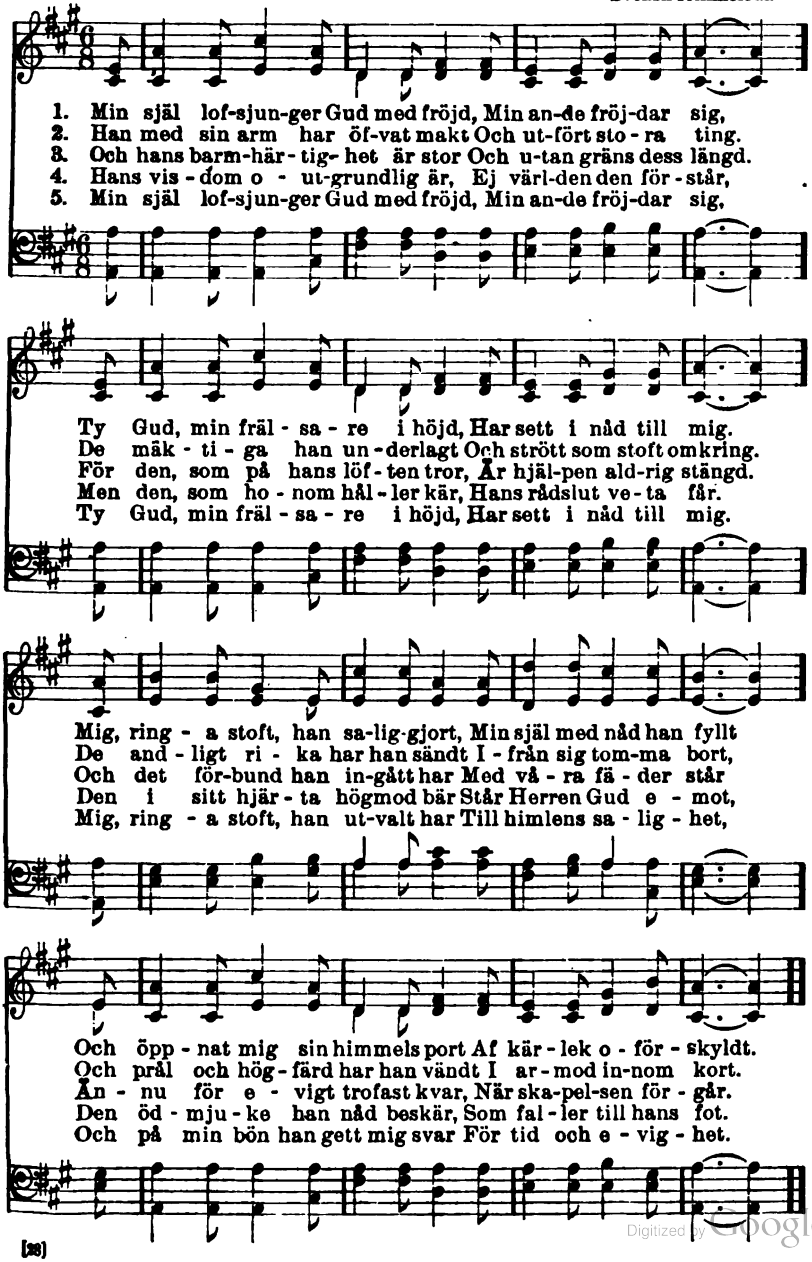

Digitized by Google

459. Lofsång.

LINA SANDELL. LAYETTE.

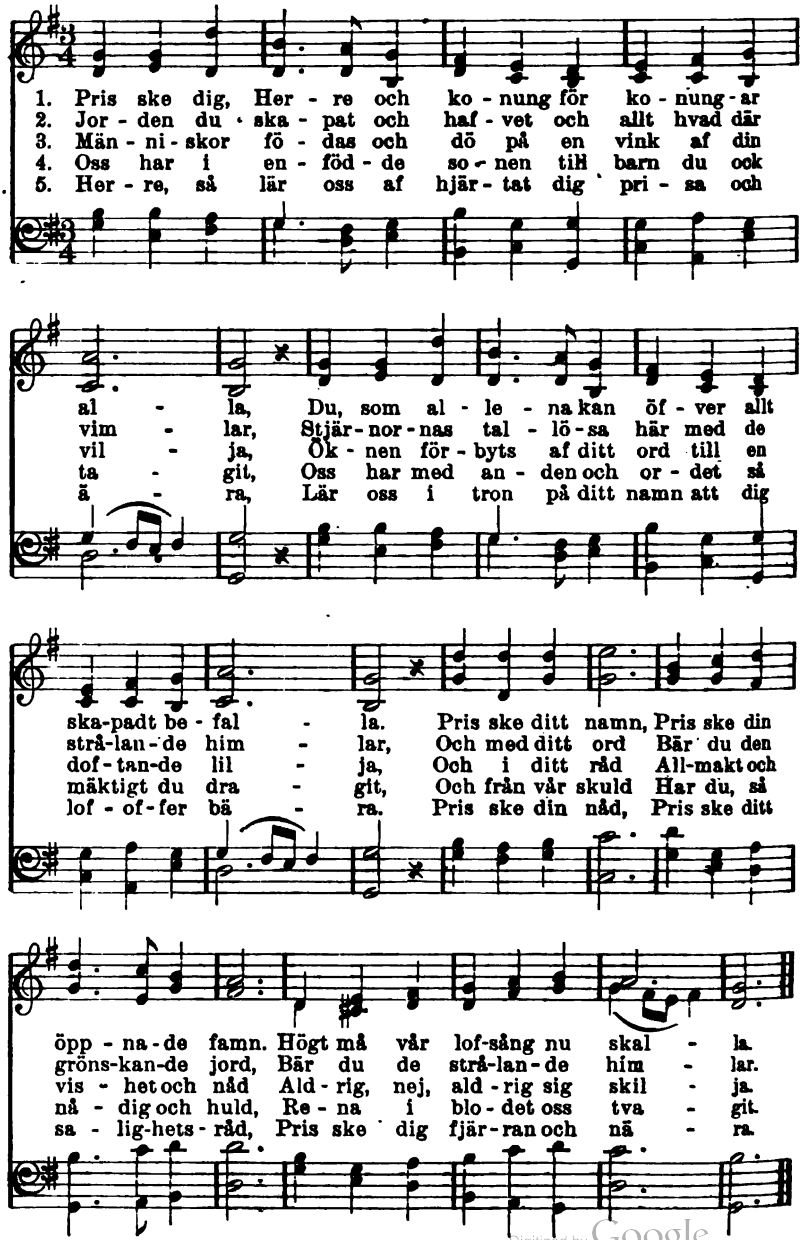

Digitized by Google

460. Jublen, I himlar.

G. TERSTEEGEN. (Melodi n:o 459.)

1. Jublen, I himlar, I änglar, lofsjungen, I körer,
Sjungen för Herren, som jorden och himlen tillhörer.
Gud bland oss här
Nu i sin kärlek är när.
Syndarn till frälsning han förer,

2. Jublen, I himlar, lofsjungen, I släkten på jorden.
Kristus är kommen och världens förlossare vorden.
O hvilken fröjd
Här och i himlarnas höjd,
Herden sig offrar för hjorden!

3. O hvilket under! Hur djupt sig den högste vill böja!
O hvilken kärlek och nåd sig i gudomen röja!
Gud blir ett barn
Oss att ur djäfvulens garn
Frälsa och till sig upphöja.

4. Ärones konung, nu mänska för syndare vorden,
Dig vill jag följa, dig lyda och tjäna på jorden,
Tills jag med fröjd
Prisar i himmelens höjd
Dig bland den friköpta hjorden.

461. Stäm in i änglars kor.

DOWLING. H. CAREY.

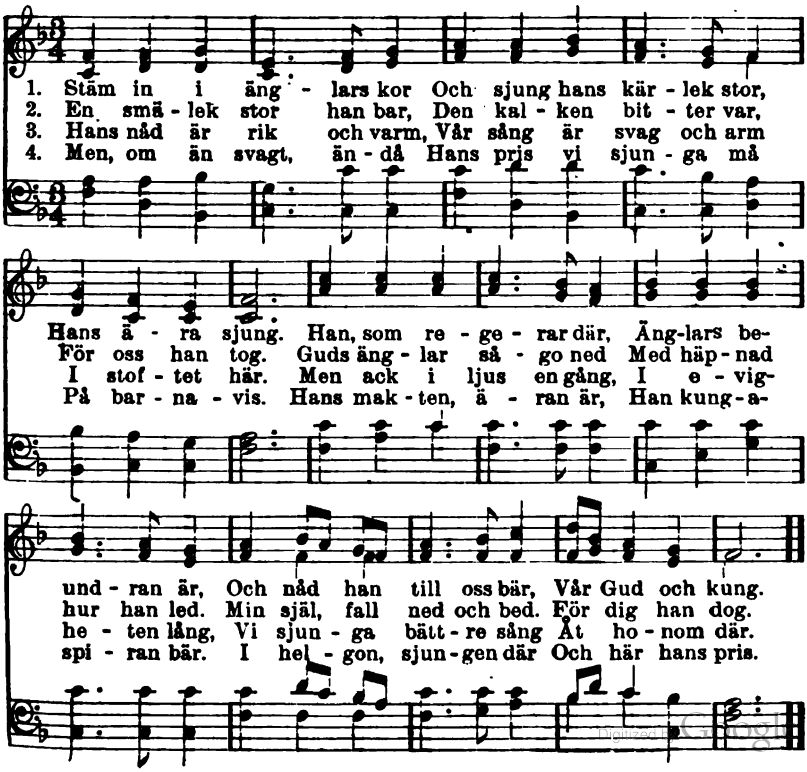

462. Hosianna.

Ur Pilgrimssånger.

1. Kom, lå - tom oss på bar - na - vis Upp-stäm-ma Her-rens
2. Kung ut - i al - la him - lars hus, Hans man-tel är af
3. Up - på till - bed - jans ving - e höjd Be-sjung hans ma - je-

Je - su pris. Men säg, hvem är be - kväm där - till? Ack.
himmelskt ljus, Som ti - o - - tu - sen so - lars sken Har
stät med fröjd. Hans pris skall bo på tung - an min, Tills

ing - a ord här räc - ka till. Pris och ä - ra sjung-a vi
sammanväft så hög och ren.
al - la värl - dar stämma in:

Her - ren Je-sus, som köpt oss fri. Ho - si-an - na, Ho - si - an - na,

D. S. Ho - si - an - na.

Fine.

Ho - si - an-na sjunga vi Guds lamm. Pris och ä - ra sjunga

Ho - si - an-na sjunga vi Guds lamm.

Digitized by Google

D. S.

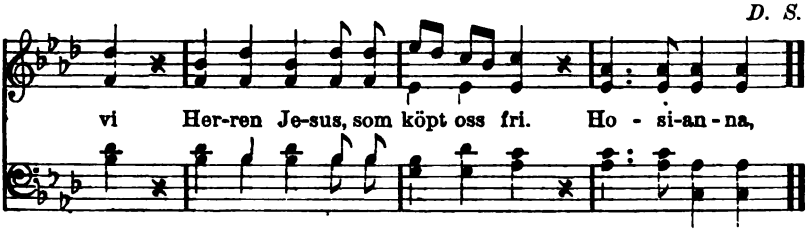

463. Lofven nu Herren.

N. Frykman. L. Mason.

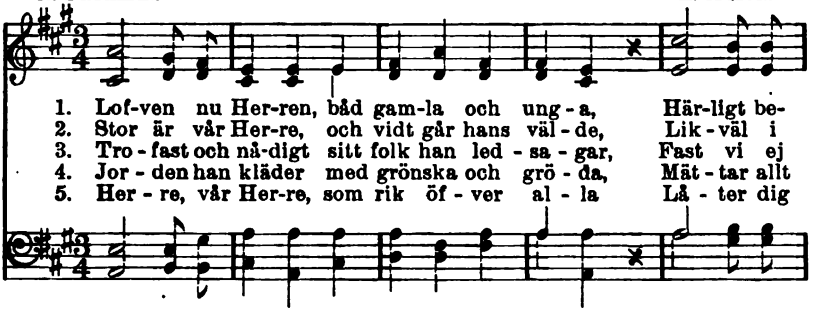

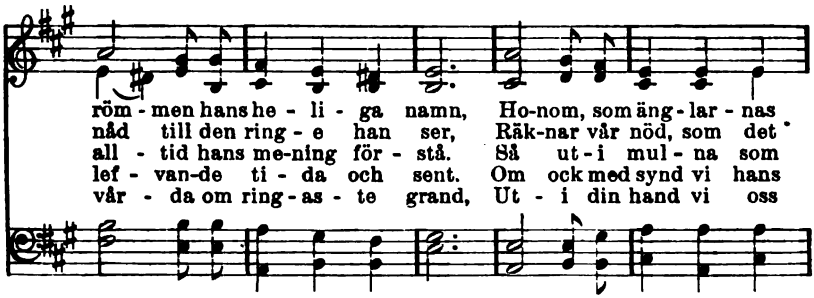

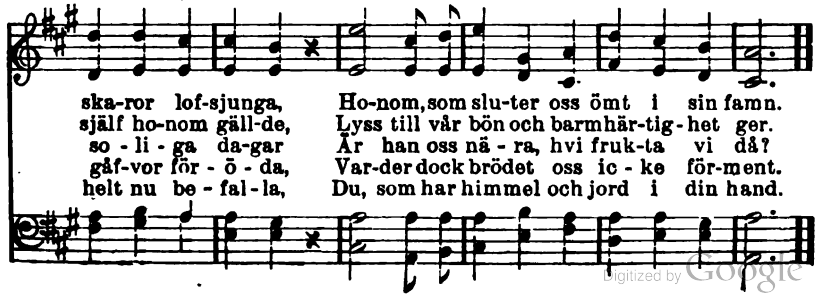

Digitized by Google

464. Tacksägelse.

J. A. HULTMAN.

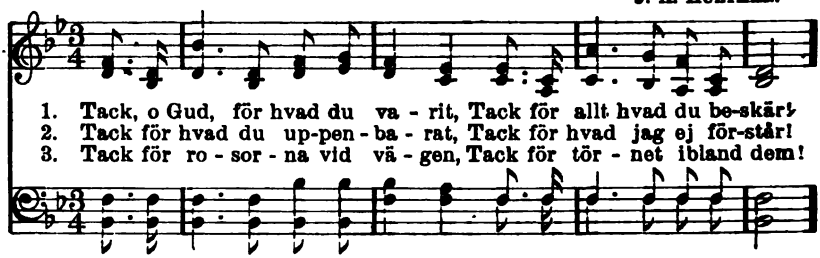

1. Tack, o Gud, för hvad du va - rit, Tack för allt hvad du be-skär!
2. Tack för hvad du up-pen - ba - rat, Tack för hvad jag ej för-står!
3. Tack för ro - sor - na vid vä - gen, Tack för tör - net ibland dem!

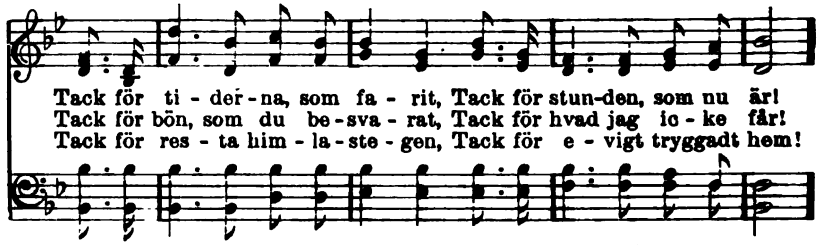

Tack för ti - der - na, som fa - rit, Tack för stun-den, som nu är!
Tack för bön, som du be - sva - rat, Tack för hvad jag ic - ke får!
Tack för res - ta him - la - ste - gen, Tack för e - vigt tryggadt hem!

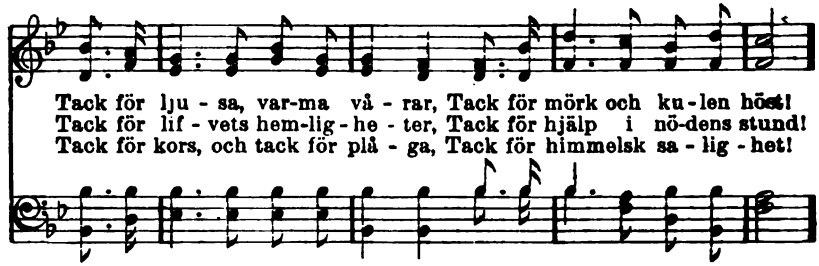

Tack för lju - sa, var-ma vå - rar, Tack för mörk och ku - len höst!
Tack för lif - vets hem-lig - he - ter, Tack för hjälp i nö-dens stund!
Tack för kors, och tack för plå - ga, Tack för himmelsk sa - lig - het!

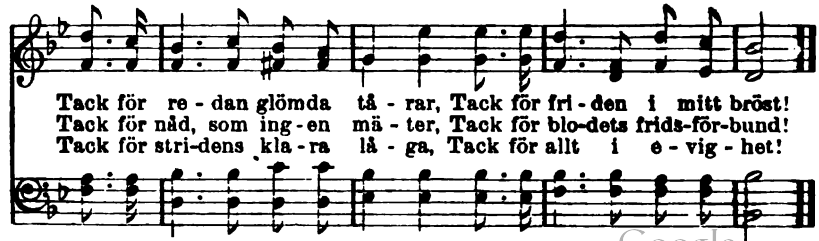

Tack för re - dan glömda tå - rar, Tack för fri - den i mitt bröst!
Tack för nåd, som ing - en mä - ter, Tack för blo-dets frids-för-bund!
Tack för stri-dens kla - ra lå - ga, Tack för allt i e - vig - het!

Used by per. J. A. Hultman, owner of copyright.

Digitized by Google

465. På tacksägelsedagen.

HJ. SUNDQUIST.

1. Ur hjärtans djup en en-kel sång I dag vi högt upp-stämma
2. Vi pri - sa dig för smått och stort, För nå-dens hel - ga un - der,
3. Ur vå - ra hjärtans djup en sång Vi där - för gladt dig bring-a.

Till honom, som så mången gång Sin nåd lät öf - ver-sväm-ma.
För allt hvad du med oss har gjort I kär - lek al - la stun-der.
Du fräls-te oss från dö-dens tvång, Du, som kan allt be - tving-a.

Vi tac-ka dig, o fa - der vår, För dag som kommer, dag som går,
Du mät-tar med din ljuf - va hand Allt lef-vande från strand till strand,
Med se - ger - rop och lofsångs-ljud Låt fräls-ta hjär - tan pri - sa Gud,

För nå-den, som så fast be - står, Som ing - en synd kan häm-ma.
Väl-sig-nar bå-de stad och land Och vatt-nar vå - ra lun - der.
Tills de på himla-fa-derns bud Sig upp - åt, hem-åt sving - a.

Digitized by Google

466. Uppmaning till lof.

A. L. S. A. L. Skoog.

1. Lof-vèn Gud med gläd - je-sång Ut - i hans hel - ge - dom,
2. Lof-ven för hans gär-ning-ar, Hans sto - ra här - lig - het.
3. Lof-ven med ba - su-ners ton Och citt-rans, harpans ljud.
4. Lof-ven med cym - ba-lers klang Väl - lju - dan - de och klar.

Och i fäs - tet af hans makt Lofsjung-en Her-ra - nom.
Hyl - len med en vär-dig sång Hans hö - ga ma - je - stät.
Ja, till pu - ka, sträng-a - spel Och flöjt lof-sjung-en Gud.
Allt lof - sjung-e Je - ho - va, Allt, allt hvad an - da har.

Lof-va honom, allt hvad anda har, Gif åt Gud din lofsång ren och klar.

För hans kärlek, allom up-pen-bar, Sjung hans pris. Hallelu - ja!

Used by per. A. L. Skoog, owner of copyright.

Digitized by Google

467. O ägde blott min tunga ljud!

S. Medley. W. A. Mozart.

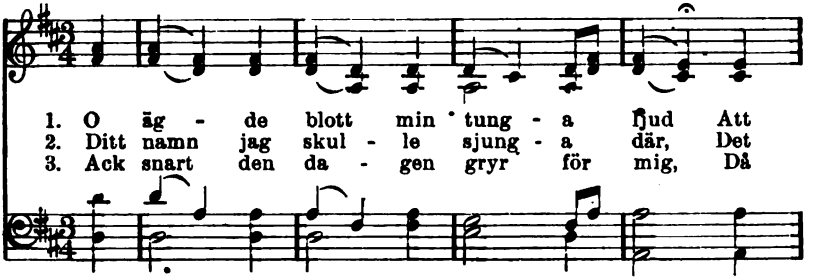

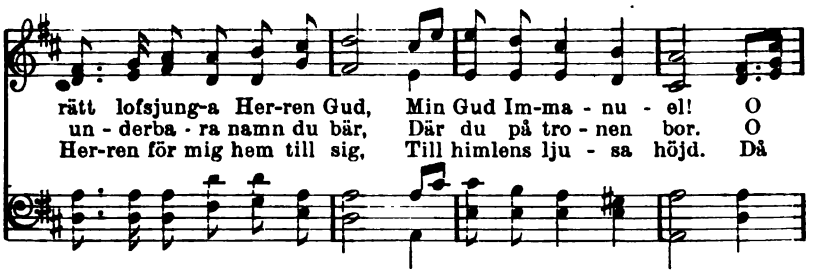

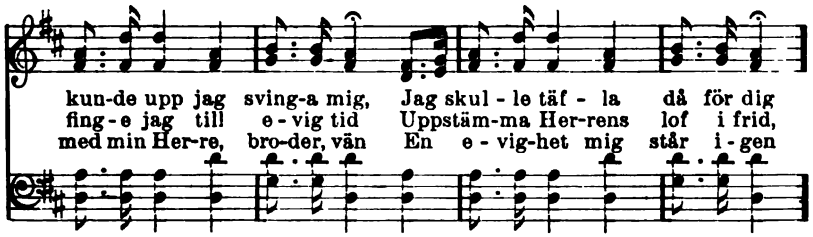

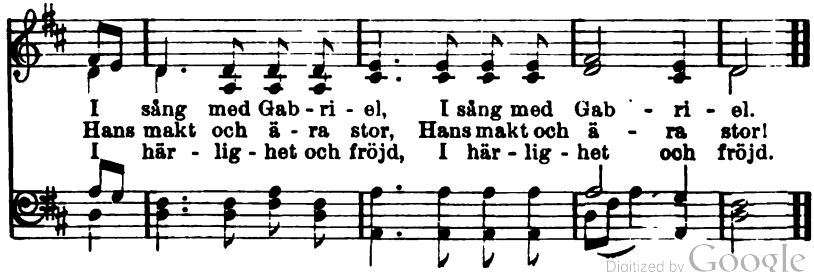

Digitized by Google

468. Lofva Herren, min själ.

W. P. MACKEY. J. J. HUBBARD.

1. Lof-va Her-ren, min själ, Ty nu allt han gjort väl, Och nu
2. Fast en syn-da-re blott, Jag en skatt har nu fått, Som är
3. Jag, som förr gick i nöd, Ja, i syn-den var död, Har nu
4. Och om här jag går tryckt Och min väg sy-nes lyckt, Dock hos

är jag hans barn, jag som förr var en träl. Hal-le-
hög-re än allt det, som här kal-las godt.
gläd-je och lif ut-i rikt öf-ver-flöd.
Je-sus i him-len ett hem är mig bygdt.

lu-ja, din är ä-ran. Hal-le-lu-ja, a-men!

Hal-le-lu-ja, Her-re Je-sus, väck upp oss i-gen.

5. Och dit upp han mig tar,
Ty det sinnet han har,
Han kan ej bo i glädje och lämna mig kvar.

6. Efter möda och strid
Om en kort liten tid
Han mig hämtar till sig, till sin glädje och frid.

Digitized by Google

469. Sions amen.

LINA SANDELL. A. P. BERGGREN.

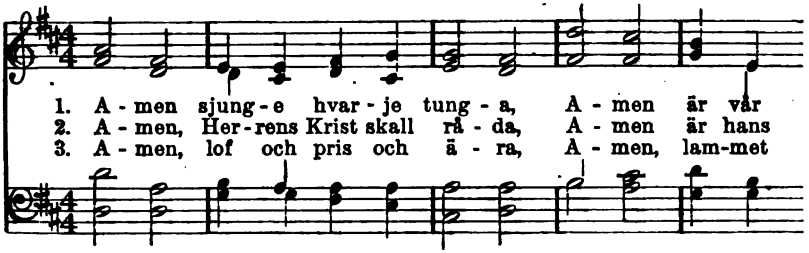

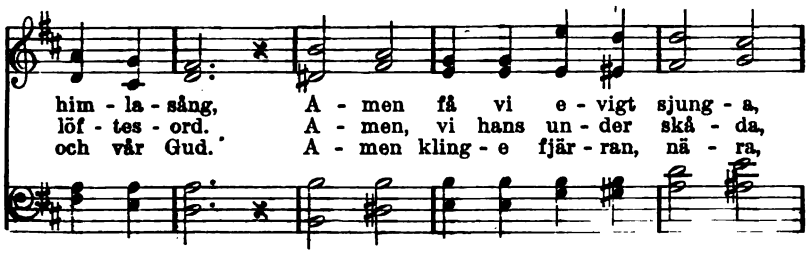

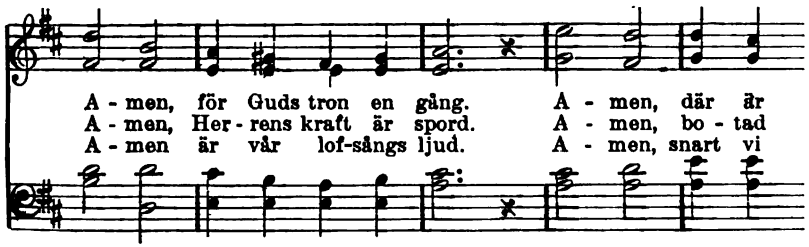

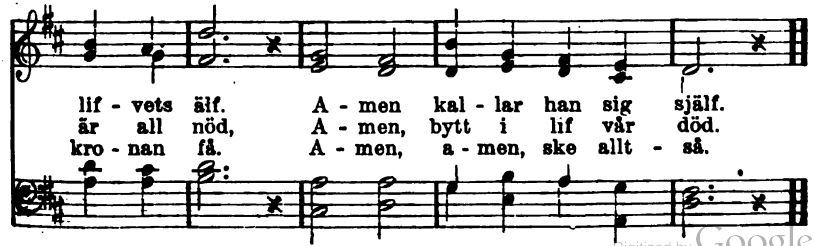

Digitized by Google

470. Lammets folk och Sions fränder.

A. C. Rutström.

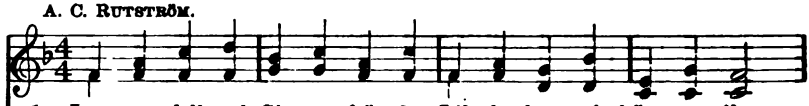

1. Lammets folk och Si - ons frän-der, Lil - la hop af köp - ta får,
2. Du dig skat-tar dock lyck-sa - lig Och ditt ö - de ald - rig tungt.
3. Snart du un - der E - dens pal-mer Och i skydd af lif - vets träd
4. Tro och äls - ka det är sa - ken, Allt på kär - lek kom-mer an.
5. Up - på den - na hel - ga grun-den, Gud, vår Gud och sjä - la - man,

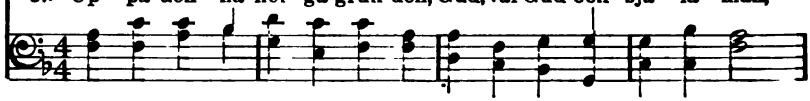

Som till him-lens arf - ve - län - der Up - på tör - ne - sti - gar går:
Frä l - sa - ren med nåd o - ta - lig Är din säll-hets me - del-punkt.
Glad skall hö - ja di - na psal-mer. Ack i hop - pet ren dig gläd.
Kär - le - ken upp - fyl - ler la - gen, Tron ej an - nat gö - ra kan.
Gör med an-den mig för - bun-den Och oss al - la med hvarann,

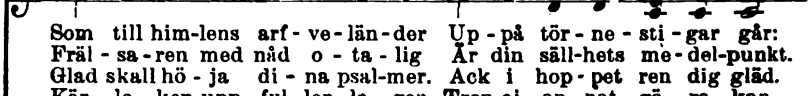

Sa - lems barn och Guds för-sam-ling, Lil - la skepp och kle - na hjord,
Låt ock ho-nom det - ta va - ra, Han al - le - na är det värd.
Där har få - geln fun - nit näs - te, Sva - lan ock sin fri - a stat,
Den, som tror, skall sa - lig blif - va, Den, som äls - kar, lif - vet får.
Att som lem-mar i le - ka-men Vi må lef - va, trif - vas väl.

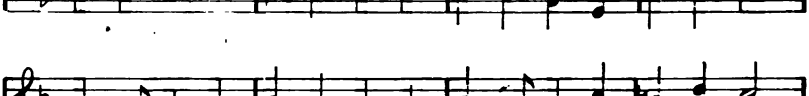

Som i värl - den är en främ-ling Och ett mål för våld och mord!
Se - dan har det ing - en fa - ra Med ditt lif och hä - dan - färd.
Skrämda flyk-ting - en sitt fäs - te, Tröt - ta trä - len sin sab - bat.
Go - de Je - sus, vär-des gif - va, Att din kär - lek om mig rår.
Je - sus, låt i al - la lam-men Bli ett hjär - ta och en själ.

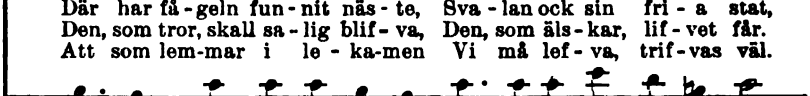

Digitized by Google

471. Jag skall bygga min församling.

S. S. & N. F. (Melodi n:o 470.)

1. Jag skall bygga min församling
På den fasta klippans mark.
Ingen makt skall störta henne,
Ingen fiende, hur stark.
Hon skall trotsa hvarje fara,
Världens hot och satans list.
Hon skall växa, hon skall renas
Mer och mer från synd och brist.

2. Så har han, som makten äger,
Själf förklarat, o hvad tröst!
Därför vike sorgen fjärran,
Glädjen fylle våra bröst.
Otrons fästen måste falla,
Lögnens välde plånas ut
Och de barn, som älska ljuset,
Segerkrönta stå till slut.

3. Herren bor i sina gårdar,
Nu liksom i forna dar,
Hör vår bön och oss välsignar
Med sin frälsning underbar.
Blott hans ord vi troget följa,
Utan tvekan, utan tvång,
Skall sitt rike han oss gifva.
O det kommer allt en gång!

472. Sälla Sion.

T. Kelly. I. B. Woodbury.

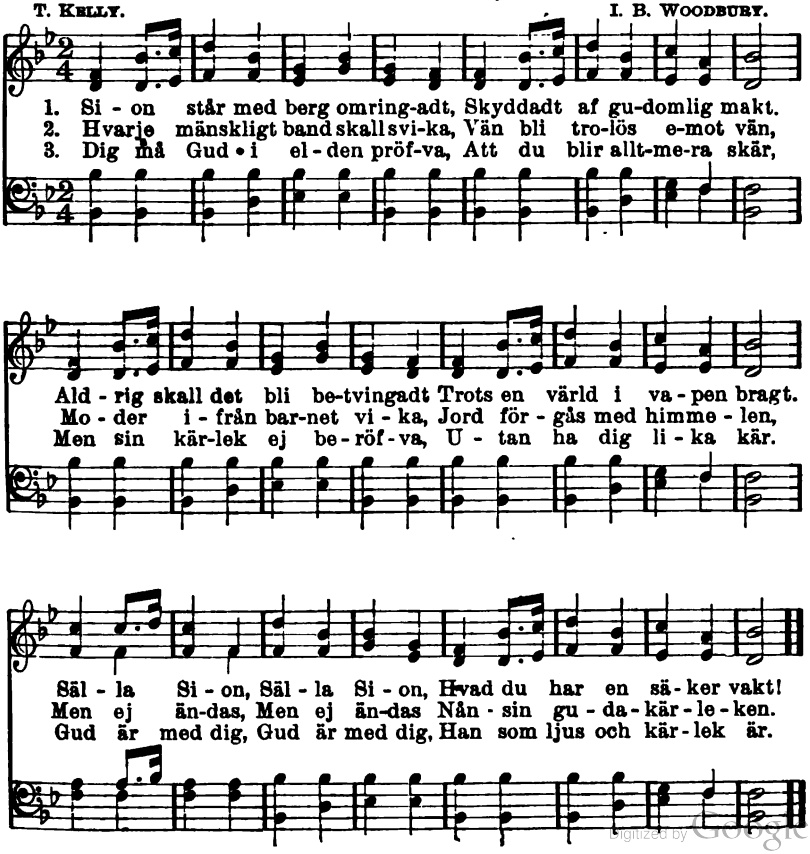

Digitized by Google

473. I Herrens tempelgård.

J. L. Runeberg. I. Dannström.

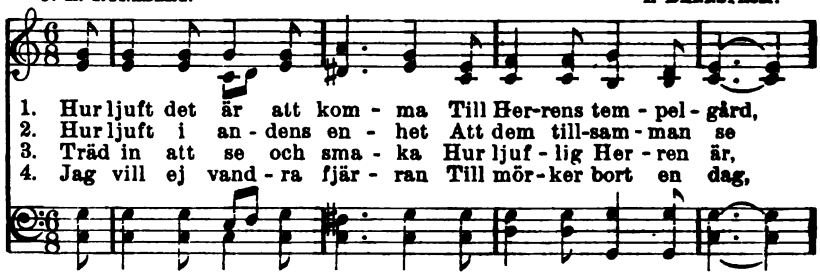

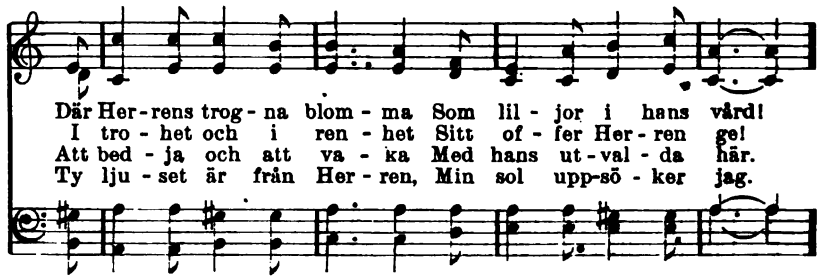

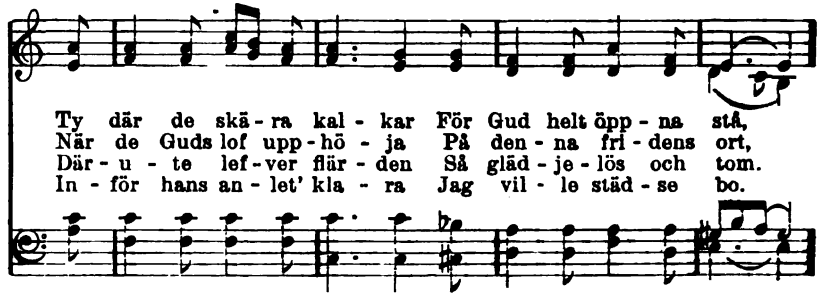

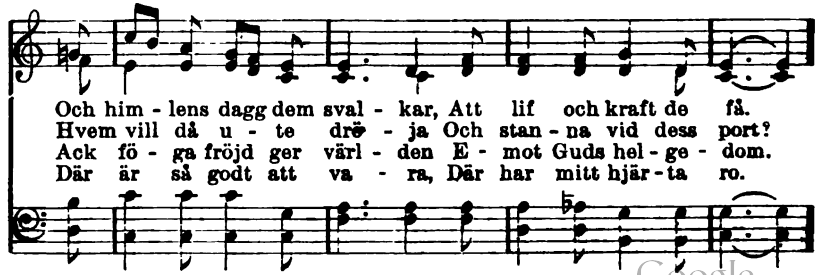

Digitized by Google

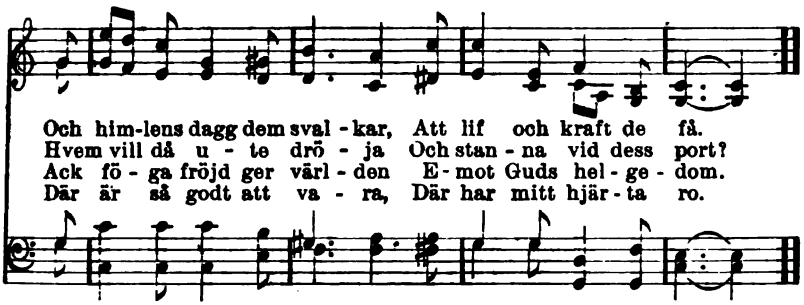

474. Församlingens värn.

M. A. v. Löwenstein. F. Flemming.

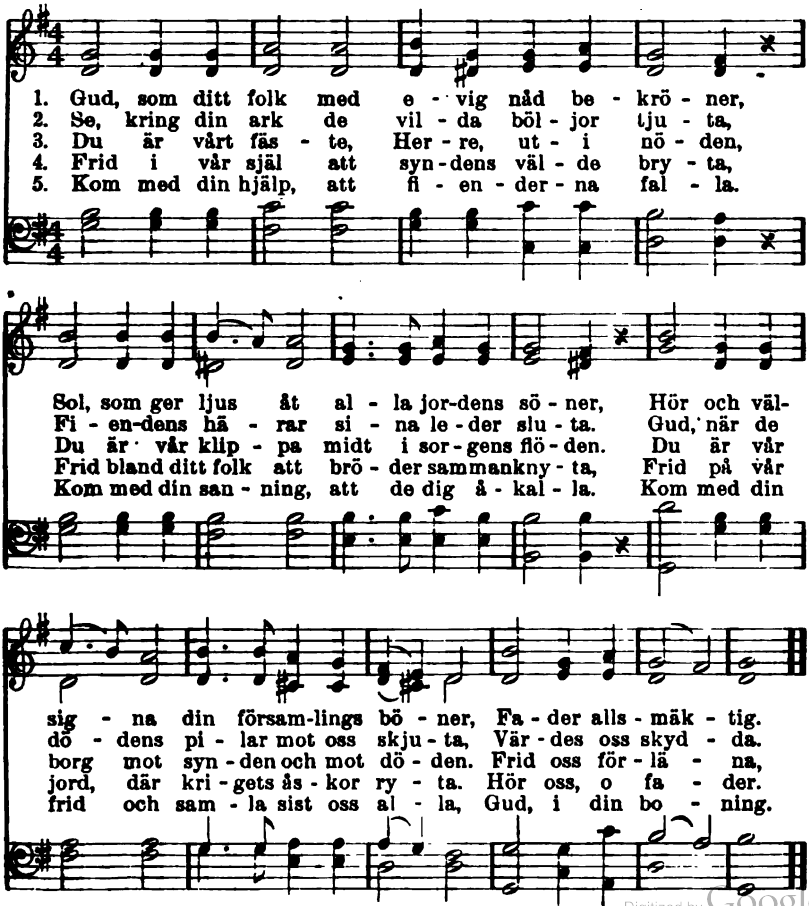

Digitized by Google

475. Stora ting om dig förtäljas.

J. NEWTON. F. J. HAYDN.

1. Sto - ra ting om dig för - täl-jas, Si - on, du Guds stad på jord.
2. Från Guds kärlek rikt fram-fly - ter Ge-nom dig en lif - vets flod.
3. Her-rens eld- och molnstod täc-ker Ständigt di - na lug - na tjäll,
4. Guds församling, säl - la ska - ra, Som ditt hopp till Her-ren har,

Att i dig själf bo och dväljas Han dig da - nat med sitt ord.
Di - na barn ej nå - got try-ter, Städs de ä - ro vid godt mod,
Och sin ving-e han ut - sträcker Öf - ver dig, sitt Is - ra - el.
Dig skall tro-fast han be - va - ra, Tills han dig till ä - ra tar.

Up - på klippan trygg du hvi-lar. Med Guds frälsning allt omkring
Ty den strömmen, re - na, kla-ra, Fyl - ler de - ras själs be-gär,
Han, som ger dig dag-ligt manna, Han, som hör den ar-mes rop,
All hans god-het får du rö - na, I hans kraft du allt förmår.

Kan du le åt o - väns pi - lar Och ej frukta nå - gon-ting,
Och Guds nåd den un - der-ba - ra Lik - som gif-varn väl - dig är.
Hör ock jub-lets ho - si-an - na Från de frälls-tas gla - da hop.
Ju - da tem-pel un - der-skö - na Du i klar - het öf - ver-går.

Digitized by Google

476. Frukta ej.

N. Frykman. J. A. Hultman.

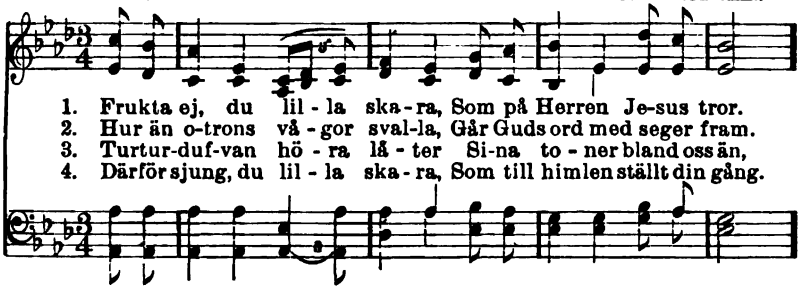

1. Frukta ej, du lil - la ska - ra, Som på Herren Je-sus tror.
2. Hur än o-trons vå - gor sval-la, Går Guds ord med seger fram.
3. Turtur-duf-van hö - ra lå - ter Si-na to - ner bland oss än,
4. Därför sjung, du lil - la ska - ra, Som till himlen ställt din gång.

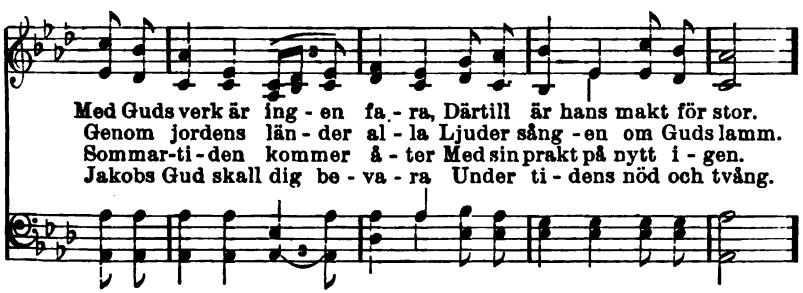

Med Guds verk är ing - en fa - ra, Därtill är hans makt för stor.
Genom jordens län - der al - la Ljuder sång - en om Guds lamm.
Sommar-ti - den kommer å - ter Med sin prakt på nytt i - gen.
Jakobs Gud skall dig be - va - ra Under ti - dens nöd och tvång.

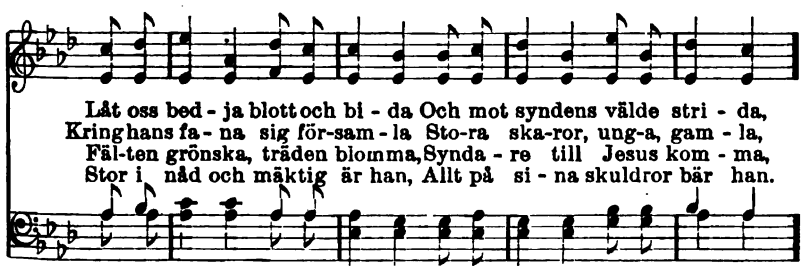

Låt oss bed - ja blott och bi - da Och mot syndens välde stri - da,
Kring hans fa - na sig för-sam - la Sto-ra ska-ror, ung-a, gam - la,
Fäl-ten grönska, träden blomma, Synda - re till Jesus kom - ma,
Stor i nåd och mäktig är han, Allt på si - na skuldror bär han.

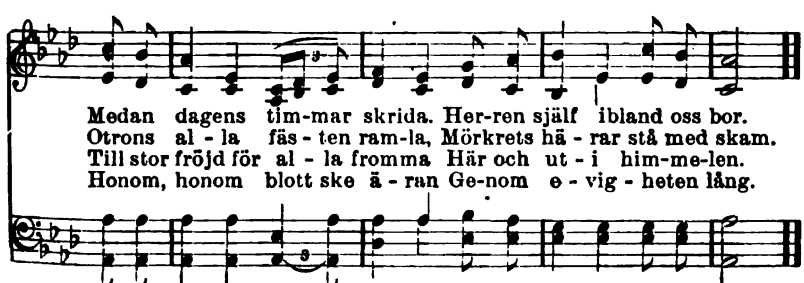

Medan dagens tim-mar skrida. Her-ren själf ibland oss bor.
Otrons al - la fäs - ten ram-la, Mörkrets hä - rar stå med skam.
Till stor fröjd för al - la fromma Här och ut - i him-me-len.
Honom, honom blott ske ä - ran Ge-nom e - vig - heten lång.

Used by per. J. A. Hultman, owner of copyright.

Digitized by Google

477. Sällskap inbördes.

LINA SANDELL. H. LUNDBERG.

1. Hur ljuf-ligt, o Je-sus, att me-dan vi gå För-
2. Vi se ej hvar-and-ra, men mö-tas lik-väl Be-
3. Men än-nu långt me-ra för-bin-der oss dock Din
4. Ty or-det det sä-ger, att säll-skap jag har Med

sprid-da här-ut-e i värl-den, Få haf-va i
stän-digt vid kor-set, det kä-ra. Den bör-da, som
kär-lek, din tröst och hug-sva-lan, För-lå-tel-sen,
al-la Guds trog-na på jor-den, Att hvar de än

an-den ge-men-skap än-då, Ja, in-bör-des säll-skap på
tryc-ker och ängs-lar min själ, Den vet jag, att and-ra ock
blo-det och nå-den, som ock Här fö-ra så ljuf-ligt din
fin-nas i värl-den, ja, hvar, För-sprid-da i sö-dern och

fär-den Med al-la, som vand-ra till Si-on!
bä-ra, Och det-ta oss re-dan för-bin-der.
ta-lan: Ack äls-ken, ack äls-ken hvar-and-ra.
nor-den, Vi ä-ro dock ett i dig, Her-re.

Digitized by Google

5. Än mera, det säger, att sällskap jag har
Med hela den jublande skara,
Som höjer för tronen sin lofsång så klar
Och evigt nu hemma får vara
Att sjunga om seger och ära.

6. Hvad mera, o Jesus, behöfver väl jag?
Förlåt all min syndiga klagan.
Behåll mig i tron till förlossningens dag
Och lär mig allt mer under agan
Att bida och fröjdas i hoppet.

478. Se, huru godt och ljufligt är!

H. Spegel. J. Klug.

1. Se, hu-ru godt och ljufligt är Att brö-der kun-na säm-jas, Att en den and-re haf-ver kär, Och al-las väl-gång främ-jas! Som häl-so-kraft af bal-sam går, Lik-så ett folk af endräkt får Sin rät-ta kraft och häl-sa.
2. Som daggen gör stor fruktbar-het, När den af Hermon rin-ner, Så tref-nad föds af e-nig-het, Där Kris-ti kär-lek brin-ner. Där skall väl-sig-nel-se och fröjd Och allt, hvad sjä-len gör för-nöjd, I råd och dåd för-spör-jas.

Digitized by Google

479. Med Gud och hans vänskap.

C. O. Rosenius. O. Ahnfelt.

1. Med Gud och hans vän-skap, hans an - de och ord Samt brö - ders ge-
2. I stor - mi - ga ti - der bland töc-ken och grus En ska - ra dock
3. Då små - sin - ta värl - den med gru - set är nöjd Och syn.- den och
4. Den kors-märkta dräk - ten med smädnamn jag tar, Om ing - en i
5. Den molnstod oss höl - jer och le - der vårt tåg, Den klip - pa oss

men-skap och nå - de - nes bord De o - sed - da da - gar vi
skri - der mot him - me-lens ljus. Det tå - get, dess här - lig - het
flär - den är all hen-nes fröjd, Då föl - jer jag, seg - ran - de
släk - ten det nam - net ock har, Och föl - jer med gläd - je, I
föl - jer med spring-käl-lans våg Är Kris - tus, hans kär - lek och

mö - ta med tröst. Oss föl - jer ju her - den, oss föl - jer ju
värl - den ej ser, Men Her - ren går för dem, men Her - ren går
hä - rar, med er, Som tå - gen till ä - ra, som tå - gen till
käm - par, med er, Som tå - gen till ä - ra, som tå - gen till
re - nan - de blod. Där lef - ver vårt hjär - ta, där lef - ver vårt

her - den, Den tro - fas - te her - den, vi kän - na hans röst.
för dem, Men Her - ren går för dem med se - gerns ba - ner.
ä - ra, Som tå - gen till ä - ra vid Je - su ba - ner.
ä - ra, Som tå - gen till ä - ra vid kor - sets ba - ner.
hjär.- ta, Där fröj - das vårt hjär - ta, där lif - vas vårt mod.

Digitized by Google

6. Se här är nu grunden för lycka och frid
I hårdaste stunden af kval och af strid.
Om mig än försmäkta min kropp och min själ,
När dig blott jag hafver, när dig blott jag hafver,
När dig blott jag hafver, o Gud, är allt väl.

7. O Jesus, blif när oss, blif när oss alltfort
Och sköt oss och bär oss, som alltid du gjort.
Ja, amen, din trohet skall bringa oss fram.
Lof, pris, tack och ära, lof, pris, tack och ära,
Lof, pris, tack och ära vår Gud och vårt lamm!

480. Gemensamhet i bön.

A. L. Skoog.

1. Hur ljuf - ligt, när Guds barn i tro och hopp Kring
2. En fa - der för de mång - a tu - sen barn Med
3. Och al - las nöd han kän - ner så - som sin, För
4. Så må vi då i bön till ho - nom gå I
5. Och är det nu så ljuf - ligt re - dan här Att

he - la jor - dens rund Ge - men-samt lyf - ta si - na
tu - sen - fal - dig nöd! Och al - la lö - ser han ur
al - la vet han råd. Min bör - da är då ic - ke
trons fri - mo - dig - het Och vän - ta sto - ra ting till
mö - tas hos vår Gud, Hur sa - ligt då att för hans

hjär - tan opp Till Gud i bö - nens stund!
mörk - rets garn Och har för al - la bröd.
en - samt min, O nåd ut - öf - ver nåd!
svar där - på För tid och e - vig - het.
an - let' där Få hö - ja lof - vets ljud!

6. Gemensam bön och klagan än en tid
Och litet lof ibland
Och sen ett evigt lof i ostörd frid
På glädjens rätta strand!

Copyright, 1908, by A. L. Skoog.

Digitized by Google

481. De trognas enhet.

C. L. C. LUNDGREN.

1. När nå - gon syn - da - re fö - des på nytt Och blir Guds
2. Kär - le - ken är dock bland gåf-vor - na störst, Den vän-der
3. Dock när man skå - dar, o hvad får man se Här i-bland
4. O gör dig lös ur par - ti - sin-nets garn, Då du hör

barn ge - nom tron, Blir syn - da - kva - let i
ald - rig i - gen. Kär - le - ken vi - sar i
Se - ba - ots folk? De ä - ro in - snärj - da
fräl - sa - ren till. Se, du har rät - tig - het

ju - bel för - bytt, Lif - vet är då i Guds son.
öf - ning - en först, Om du är fräl - sa - rens vän.
ut - i par - ti. Ack hvem har här va - rit tolk?
kal - las Guds barn, Det är som fa-dern ock vill.

An - den af Her - ren i själ - en blir sänd, Kär - le-kens
O då är fräl - sa - ren god till att ha, Då kan du
De ta par - ti - namn och tän - ka ej på, Je - ho - va
Räck al - la brö - der en kär - leks - full hand, Vand-ra med

Digitized by Google

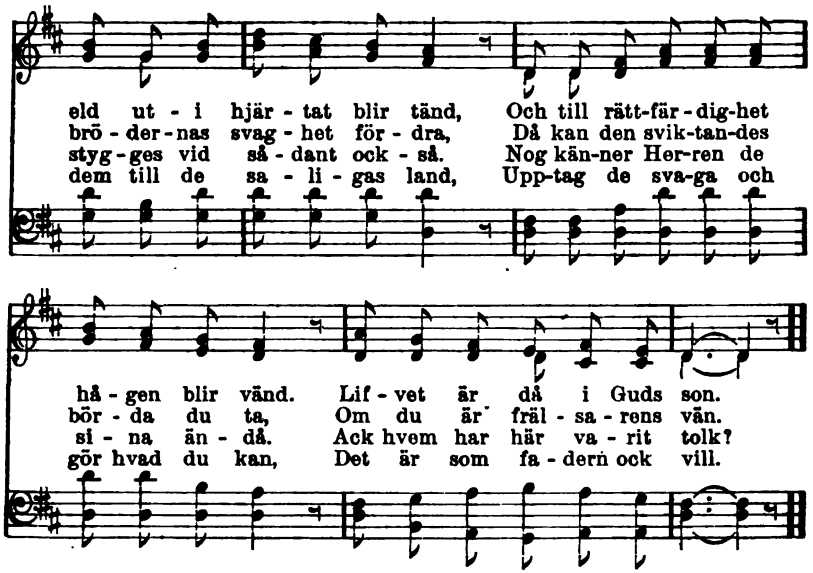

482. Gemenskap.

N. Frykman. W. A. Judd.

1. Härligt strå-lar gu - daflamman, Kris-ti kär - lek, ren och sund,
2. När i bön och lofsång blandas De - ras hjär - tan, o hvad frid!
3. Klippans vatten, himlens man-na, Or-dets kraft och nådens sken
4. Att med nådens barn förbun-den Ut - i Her-rens hel-ge-dom
5. Pris och ä - ra, pris och ä - ra Va - re dig, vår frälsnings Gud.

När de fromma komma samman Omkring nådens al - tar-rund.
Mod och gläd - je al - la an-das, Hoppets stjärna ly - ser blid.
Bringar oss den fröjden san-na, Som för - ta - ger syndens men.
Å - ga frid i hjär-te-grunden Är den högs-ta ri - ke - dom.
Tack för nådens mil-da lä - ra, Tack för fridens sän-de - bud!

Words copyrighted, 1908, by N. Frykman.

Digitized by Google

483. Hur ljufligt det är att möta.

D. HANSEN. S. DEDEKAM.

1. Hur ljuf-ligt det är att mö - ta, Där en-sam sin väg man
2. Då klap - par hjär-tat, och blo - det Så varmt genom bar-men
3. Ej tung - an mäk-tar att må - la Hvad djupast i hjär - tat

går, En ska - ra af sys - kon, hvars läng - tan Till
slår, Och hvad det vill sä - ga att äls - ka Först
bor, Men blic - ken för - sö - ker att sä - ga Hvad

sam - ma vårt hem - land står! Det är som upp-
då man full - kom - ligt för - står, Ty brin - ner då
sjä - len åt ord ej be - tror. Och gär - na vi

fris-kan - de fläk - tar, Dem Her - ren oss sän - der
kär - leks - lå - - gan, Ej smit - tad af jor - disk
räc - ka han - den Och tryc - ka så varmt där-

ned Att stär - ka den tröt - te
glöd. Så ren och så stark den
vid. Som brö - der och sys - trar i

Digitized by Google

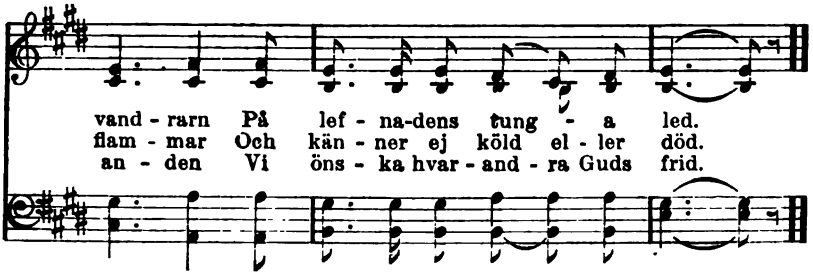

4. Och är så för fullt vårt hjärta
Att tala till jordisk vän,
Så bära vi honom i bönen
Till vännen i himmelen,
Och all välsignelses fullhet
Från Gud och vår fader blid
Vi nedkalla öfver hans hufvud
Från nu och till evig tid.

5. Ej släktskap det ges på jorden,
Ej blodsband det finns, som kan
Så knyta ett hjärta till hjärta
Uti en förening sann
Som det att hafva gemensamt
En tro och ett frälsarnamn,
Som barn utaf samme fader
Få hvila i Jesu famn.

6. Den fröjd, som världen bjuder,
Ej lockar den kristne mer.
I allt detta yttre glimmer
Fåfänglighet blott han ser.
Men låt honom stilla umgås
Med en af Guds svaga små,
Se, det är de gladaste stunder
Han här uppå jorden kan få.

7. Och när så den sista striden
Med seger utkämpad är,
Då möta vi få de kära,
Som frälstes ur nöden här.
Då talas ej mer om att skiljas,
Ej mera farväl man tar.
För evigt vi vandra tillsammans
Vid lifvets källa så klar.

484. De trognas syskonband.

J. Fawcett. L. Mason.

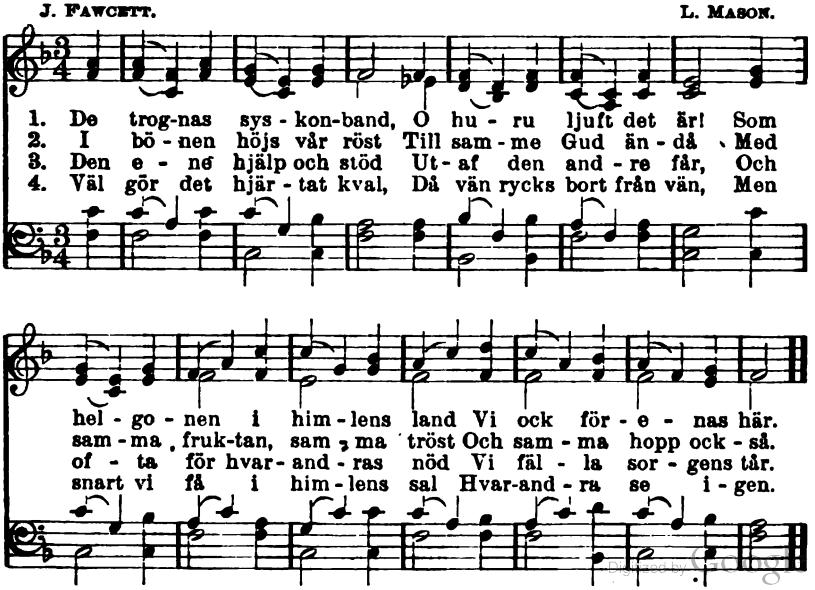

Digitized by Google

485. Andens gemenskap.

N. Frykman. Ur "Ahnfelts sånger".

1. An - dens ge - men - skap, him - mels - ka gåf - va,
2. En är le - ka - men, lem - mar - na mång - a,
3. Så ut - i Kris - tus ä - ro vi al - la
4. Ut - i Guds ri - ke den är den störs - te,

Skö - nas - te blom-ma på tros - lif-vets fält, O må du gif-vas
Al - la dock lef - va till-sam-mans i frid. Smä - lek och ä - ra
Ett ge-nom an-dens för - e - nan - de band, Stöd - ja hvarand - ra,
Som ibland hel - go - nen ak - tar sig minst, Glad att med re - na

Nä - ring och trif - vas! Viss - nar du bort, är det il - la beställdt.
E - nigt de bä - ra. Ö - gat med han - den var ald-rig i strid.
Me - dan vi vand - ra Hem till de e - vi - ga fröjdernas land.
Hän - der få tjä - na U - tan all tan - ke på ä - ra och vinst.

Used by permission.

486. Älsken hvarandra.

N. Frykman. (Melodi n:o 485.)

1. Trösta på Herren, älska hvarandra,
Detta är grunden till lycka och frid.
Ty låt oss lära
Troslifvet nära,
Så att vår kärlek tillväxer därvid.

2. Hade jag allt, men kärleken icke
Uti mitt hjärta, hvad vore jag då?
Skal utan kärna,
Irrande stjärna,
Måste till sist uti mörkret bortgå.

Digitized by Google

3. Har du ett större ljus än din broder,
Visa det då uti fromhet, ty märk:
Tron intet gäller,
Bönen ej heller,
Utan förening med kärlekens verk.

4. Hvarföre döma, såra och klandra
Dem, som dock trösta på Jesus, Guds lamm?
Hellre då tala
Ord, som hugsvala,
Spridande solsken, hvarhelst du går fram.

5. Rena mitt hjärta, helga mitt sinne,
Slut mig, o Jesus, i kärlekens famn.
Broderlig gör mig,
Led mig och för mig,
Så att i allt jag må pryda ditt namn.

487. Ett i Kristus.

LINA SANDELL. G. LEWENHAUPT.

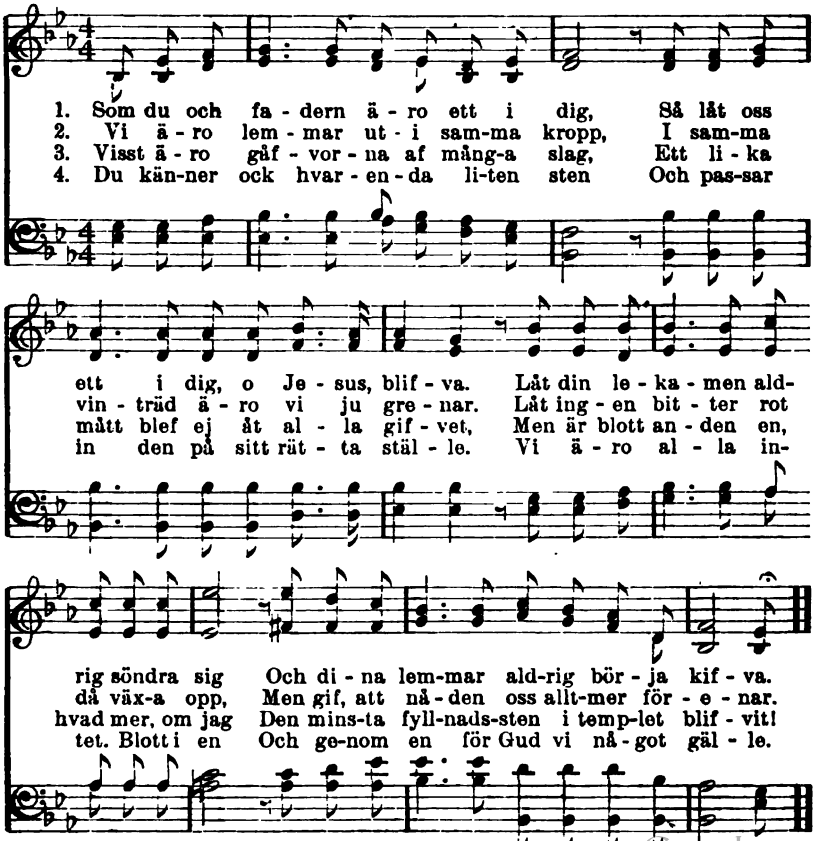

Digitized by Google

488. Tänk ej ondt emot din broder.

LINA SANDELL. A. L. SKOOG.

1. O tänk ej ondt e-mot din bro-der, Om dig i
2. Så tänk ej ondt ut-i ditt hjär-ta, Låt där ej
3. Och får du äf-ven myc-ket li-da Ut-af en
4. Så tänk ej ondt e-mot din bro-der, Han käm-par

allt ej li-ka—Hvad? Han är ju barn af sam-ma
miss-trons tör-nen gro. De sting-a blott och väl-la
bro-ders mång-a fel, Säg det för Her-ren blott och
sam-ma strid som du, Och kan-ske he-ta tå-re-

mo-der, Je-ru-sa-lem, Guds fri-a stad. Och samme
smär-ta Och stö-ra hem-ligt själ-lens ro. Ack om du
bi-da, Din fa-der är ju hans jäm-väl. Och med sin
flo-der Ut-ur hans ö-gon pres-sas nu. Ja, kanske

fa-der e-der le-der, Och samme an-de bor i
äls-kar den, som föd-de, Du äls-kar ock-så de för-
nåd och med sin a-ga Skall den-ne fa-der väl så
då ditt hjär-ta ti-ger, Hans rop om hjälp ur dju-pen

Copyright, 1908, by A. L. Skoog.

Digitized by Google

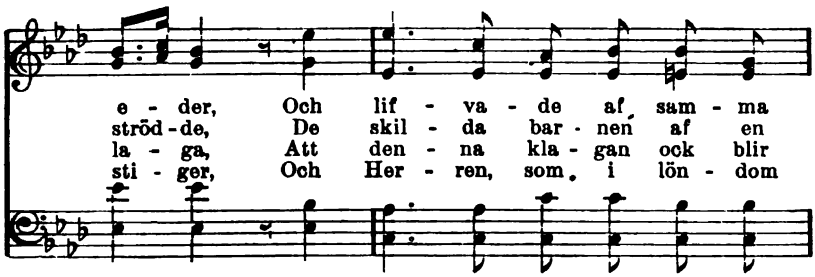

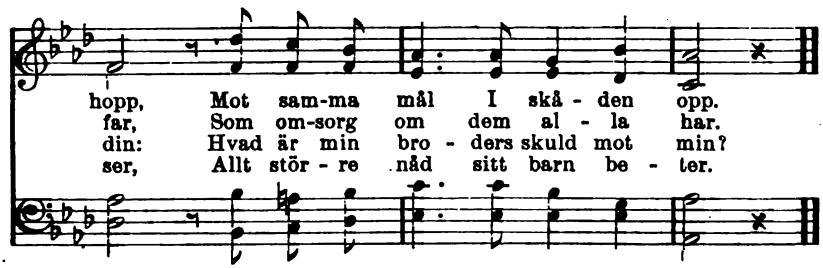

489. Hvilken härlig syn.

J. SWAIN. W. F. HAVERGAL.

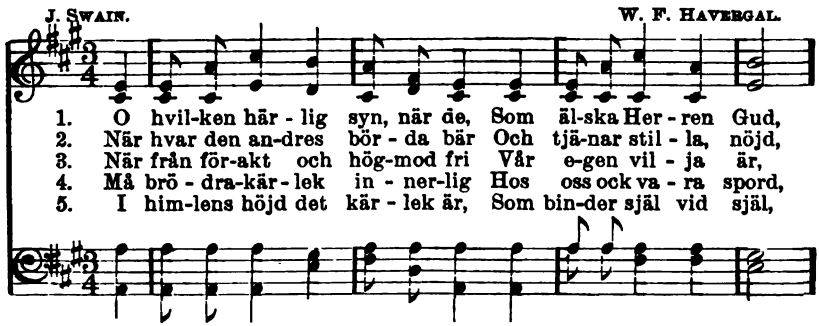

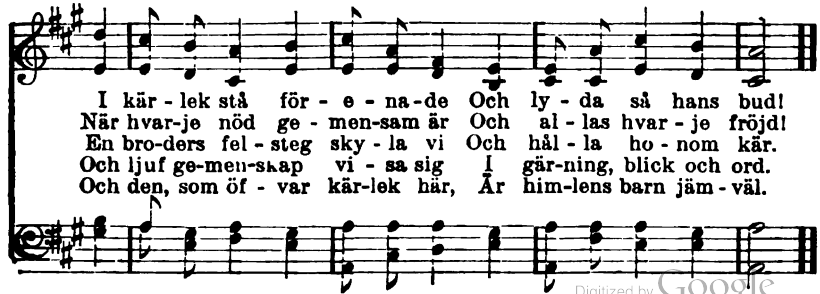

Digitized by Google

490. Kärleken vänder aldrig åter.

J. B. J. BLOMQVIST.

1. Hur ljuft det är, när brö-der bo Till - sammans ut - i
2. Och när de al - la ä - ro ett Och de - la ljuft och
3. I kär - le - ken en en - da kropp, På Je - su ord de
4. O un - der - ba - ra kärleks-band! Hvad än min själ vid

frid och ro! Som kost - lig bal - sam fly - ter ne - der Från
de - la ledt, En himmelsk doft, som kän - nes vi - da, Guds
byggt sitt hopp: I sko - len al - la med mig va - ra I
Jor-dans strand Skall i den sis - ta stri - den mis - ta, Det

A - rons huf - vud på hans klä-der, Så ljuft det är, när
kä - ra barn om - kring sig spri - da. Hur godt, när al - la
pa - ra - dis, det un - der - ba - ra. I Kris - tus blott en
ban - det dock skall ald - rig bris - ta. Ja, det - ta un - der-

brö - der bo Till - sammans ut - i frid och ro.
ä - ro ett Och de - la ljuft och de - la ledt!
en - da kropp, De al - la haf - va sam - ma hopp.
ba - ra band Ej sli - tes ens af dö - dens hand.

Digitized by Google

5. Men broder, syster, vaka, bed,
Ty lögnens fader är oss vred.
Han, tvedräktsanden, kan ej skåda,
Att kärlek bland Guds barn får råda.
Ja, broder, syster, vaka, bed,
Ty mörkrets furste är oss vred.

6. Att mörda själar han begär,
Hans lösen split och söndring är.
O må vi alla samfäldt strida
Mot honom vid vår Jesu sida.
Ty själar mörda han begär,
Hans lösen split och söndring är.

7. Kom därför, Herre Jesus Krist,
Och hjälp oss från vår kärleksbrist,
Och gif, att uti alla lammen
Må bli en själ, ett hjärta, amen!
O dyre Herre Jesus Krist,
Kom, hjälp oss från vår kärleksbrist.

491. Här samlas vi omkring ditt ord.

LINA SANDELL. G. FRANC.

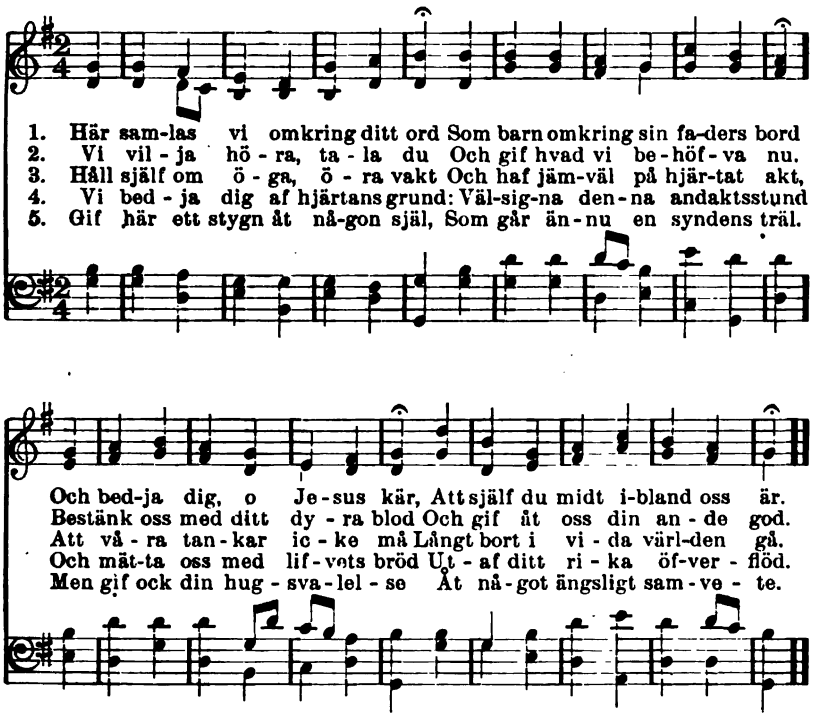

6. Dock bedja vi dig först och sist:
Förlåt oss all vår skuld och brist.
Vårt hjärta är så hårdt och kallt.
Förlåt oss det, förlåt oss allt.

7. Vi tillförse oss allt af dig.
Följ med oss på vår vandringsstig
Och tag oss efter slutadt lopp
I dina sälla gårdar opp.

Digitized by Google

492. Hur ljuflig din boning.

H. Spegel. J. Regnart.

1. O hu - ru ljuf - lig är Din bo - ning,
2. Som få - geln, fri och snar, Till kän - da
3. Ack Her - re, hör min röst. Du är min
4. Att tjä - na dig en dag För mig har
5. Du är min sol i köld, I strid är

Her - re kär, Ditt tem - pel och din kyr - ka,
näs - tet far Att där i frid få va - ra
en - da tröst. Be - främ - ja Kris - ti ri - ke,
mer be - hag Än all den fröjd och ä - ra,
du min sköld. Min tro kan du upp - tän - da,

Där sig min själ får styr - ka Och med ditt
För o - ro, våld och fa - ra, Så sjä - len
Och sa - tan dä - dan vi - ke. Låt mig en
Som värl - den kan be - skä - ra. Det hus jag
Allt ondt i - från mig vän - da, Mig nåd och

ord sig spi - sa Samt all din god - het pri - sa!
till dig läng - tar Och till ditt al - tar träng - tar.
lem där va - ra, Den du vill själf för - sva - ra.
säl - last ak - tar, Där man ditt ord be - trak - tar.
ä - ra gif - va Och lå - ta sa - lig blif - va.

Digitized by Google

493. Hur fröjdar sig i templets famn.

J. O. Wallin. Från 1600-talet.

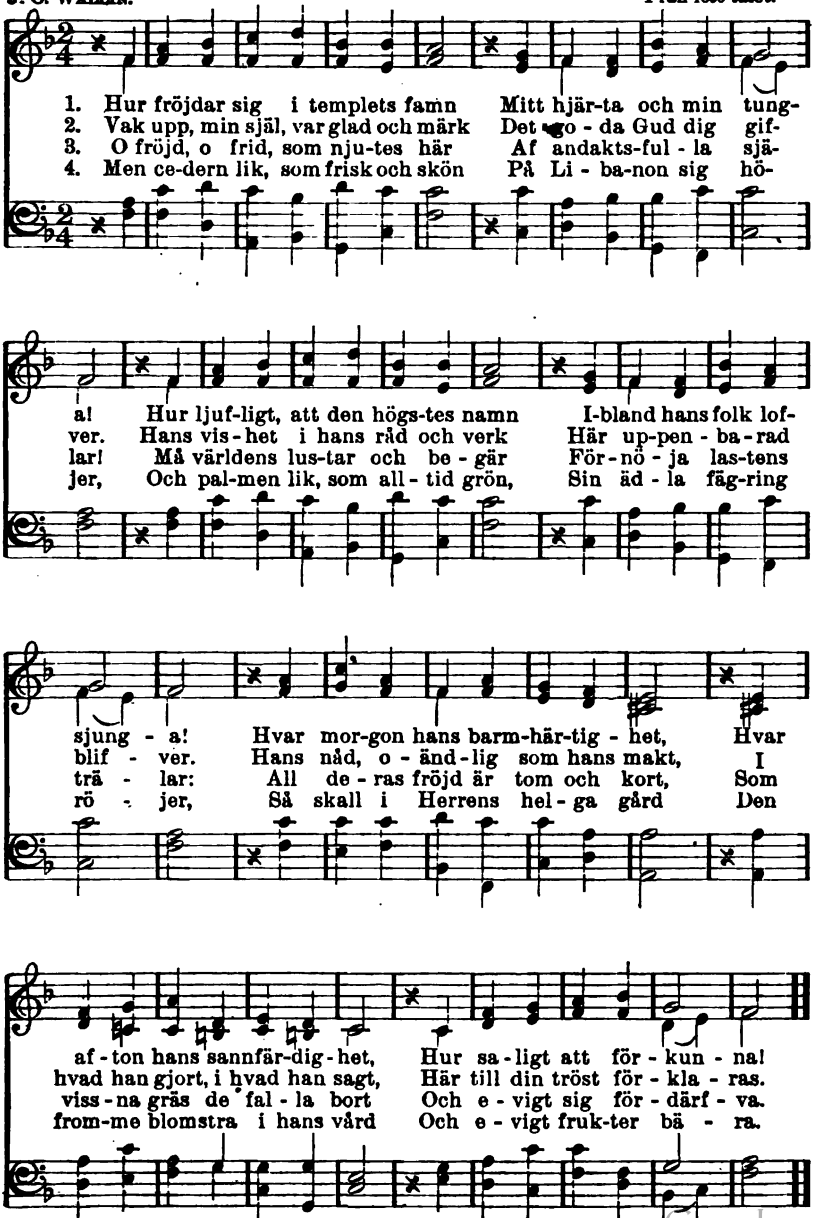

Digitized by Google

494. Kom, huldaste förbarmare.

A. C. Rutström. J. Klug.

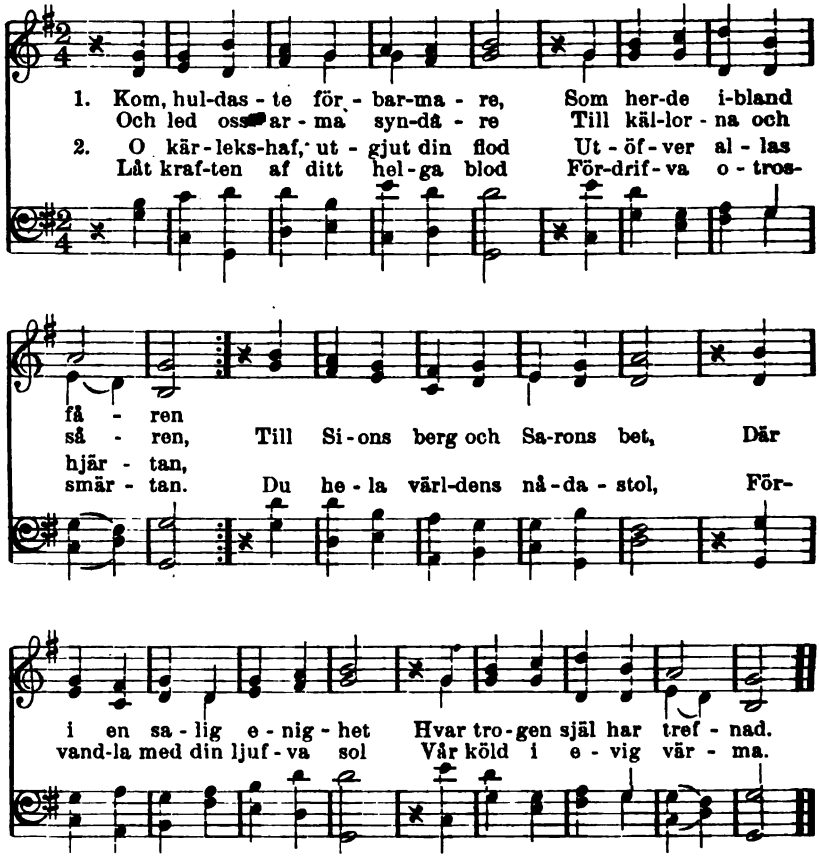

495. O Jesus Krist, dig till oss vänd.

Wilhelm II.

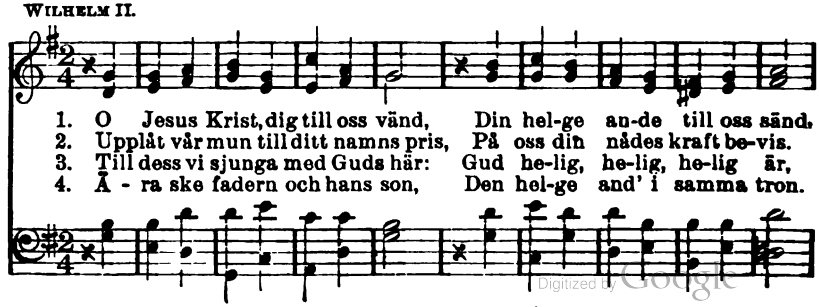

Digitized by Google

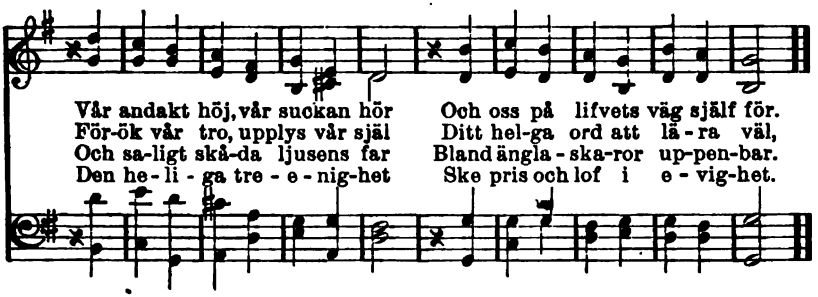

496. Samlingssång.

E. A. S. E. AUG. SKOGSBERGH.

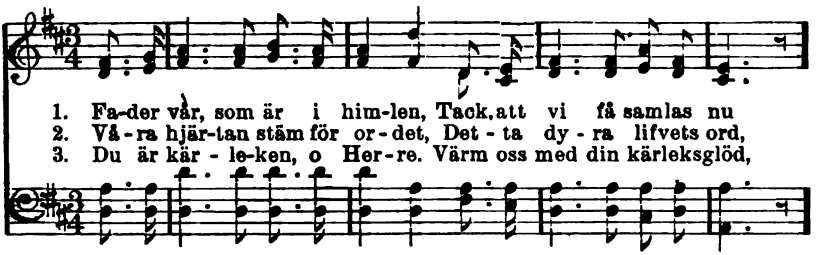

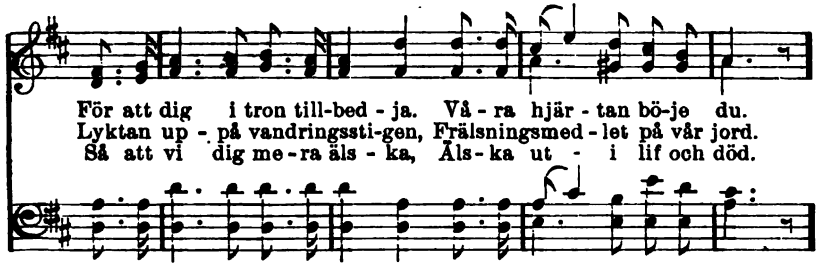

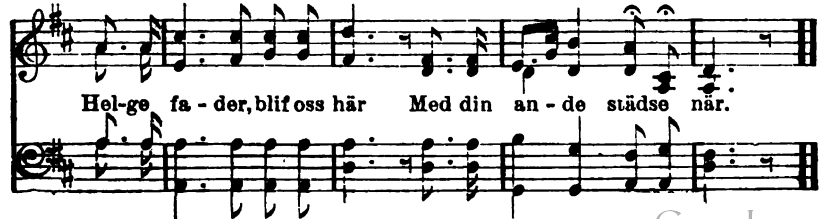

Used by per. E. Aug. Skogsbergh. owner of copyright.

Digitized by Google

497. Herre, samla oss nu alla.

LINA SANDELL. W. B. BRADBURY.

1. Her - re, sam - la oss nu al - la Kring ditt dy - ra nå-des - ord,
2. Lär oss tro - get ta - ga va - ra På det ord oss gif-vet är,
3. Må vi ak - ta på den ti - den, Då du sö - ker oss, o Gud.

Likt ett vår-regn låt det fal - la På vårt hjär - tas tor - ra jord.
Led oss i ditt ljus, det kla - ra, På den väg, som till dig bär.
Snart är nå - dens dag för - li - den, Och vi få ej fle - re bud.

Vär-des oss din an - de sän - da Och din eld ibland oss tän-da.
Håll vårt hjär - ta för dig stil - la, Låt ej o - tron oss för-vil - la.
O så hjälp oss nu att hö - ra Hvad vår själ kan sa-lig - gö - ra.

Mät-ta ljuf - ligt de e - län - da, Her-re, vid ditt ri - ka bord.
Her-re, låt oss ej för-spil - la Nå - de-stun - den du be - skär.
Upplåt du vårt hjär - tas ö - ra Och för-nim vårt bö - ne - ljud.

From Gospel Hymns, No. 1-6. Used by per.

Digitized by Google

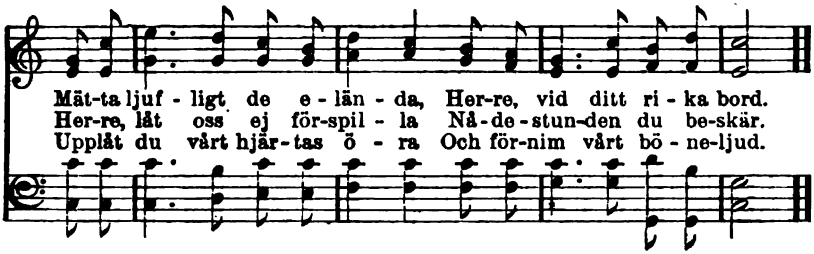

498. Vid bönestunden.

N. Frykman. (Melodi n:o 497.)

1. Herre Jesus, när du sade:
Bedjen och I skolen få,
Hvilken dyr klenod du lade
Uti våra händer då!
Du, som rik i nåd för alla,
Hjälper dem ditt namn åkalla,
O låt nådens skurar falla,
Så att öknen blomstra må.

2. Låt din andes milda susning
Ljuft förnimmas denna stund,
Att ej lögnen med sin tjusning
För oss bort från ordets grund.
Sänd ditt ljus, det underbara,
Dina rätter själf förklara,
I din sanning oss bevara,
Så i klar som mulen stund.

3. Tack och lof för nådens under,
Tack för nådens rika bord!
O det är ju himlastunder
Redan här på syndfull jord!
Herre, lär oss dig till ära
Pryda uti allt din lära,
Hör vår bön och var oss nära.
Amen är ditt löftesord.

499. Kom, Jesus kär.

N. F. N. Frykman.

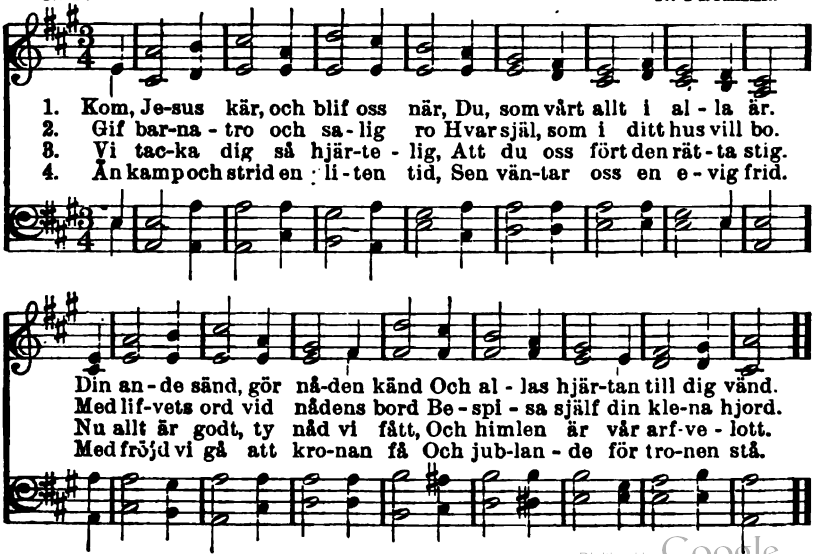

Digitized by Google

500. Hvilodagen.

E. Aug. Skogsbergh. Dansk melodi.

1. Sabbatsdag, hur ljuf för vå - ra hjär-tan, Som till - hö - ra
2. Så-som Gud, vår ska - pa - re, själf gjor - de: Hvi - la - de från
3. Her-re, du som all - ting ser och kän - ner Och vår nöd up-
4. Snart skall e - vig - he - tens mor-gon ran - das För Guds folk med

Her-rens säl - la folk! Vi få hvi - la ut från hvardags-
al - la si - na verk, Så ock hvar - je män - ska gö - ra
på ditt hjär - ta bär, Gjut din bal - sam in där syn - den
e - vig sab - bats - ro. Käns-lor gla - da ej med sor - ger

smär-tan Och hug-sva - las ge-nom fri-dens tolk. Vi få
bor - de. Gud, med nåd där - till vår an - de stärk. Ty hvad
brän-ner Och din fruk - tan i oss al - la när. Mät - ta
blan-das, Nej, vi hem - ma hos vår fa - der bo. Då skall

sam - las kring det ri - ka bor - det, Med de skö - na
gag - nar oss, att jämt vi sö - ka Blott de ting, som
oss med lif-vets bröd det san - na, Gif oss vat - ten
tröt - te pil - gri - men få hvi - la, Mer ej störd af

Used by permission.

Digitized by Google

himla-rät - ter på, Dem vår Fa - der räc-ker oss i or - det,
hö-ra jor-den till, Om vi själ - lens skat-ter ej för - ö - ka
ut-ur klippans famn, Lär oss sjung-a gladt vårt ho - si - an - na,
tidens nöd och tvång. Därför låt oss i - la, ständigt i - la.

1 2

Som för e - vigt skall be - stå. e - vigt skall be - stå.
Med att gå den väg du vill. gå den väg du vill.
Pri-san - de ditt hel - ga namn. -de ditt hel - ga namn.
Vän-te - ti - den blir ej lång. -ti - den blir ej lång.

501. Sabbatsdagen.

J. B. J. Blomqvist.

1. Sabbatsdag, hur skön du är, Skänkt af Gud, jag har dig kär!
2. Ef - ter ar-bets-veckans strid Få vi sit - ta ned i frid
3. Gud, vår Gud, till dig vi se, Gif oss rik väl-sig-nel-se.
4. Låt i dag ditt hel - ga ord Gö - ra un - der på vår jord.

Kom, o kom att än en gång Samla oss till bön och sång.
Vid vår fa-ders ri - ka bord, Lyssnan-de till nå-dens ord.
Låt ditt e-van - ge - li - um Lju-da klart på al - la rum.
Vå - ra ar-ma själ - lar föd, Her-de god, med lif-vets bröd.

5. Kom och månget byte tag
Från den starke denna dag.
Bärga mången kärfve in
Uti himlaladan din.

6. Herre, komme snart den tid,
Då vi efter lifvets strid
Uti evig sabbatsro
Få i dina gårdar bo.

Google

502. Ack saliga stunder.

O. AHNFELT.

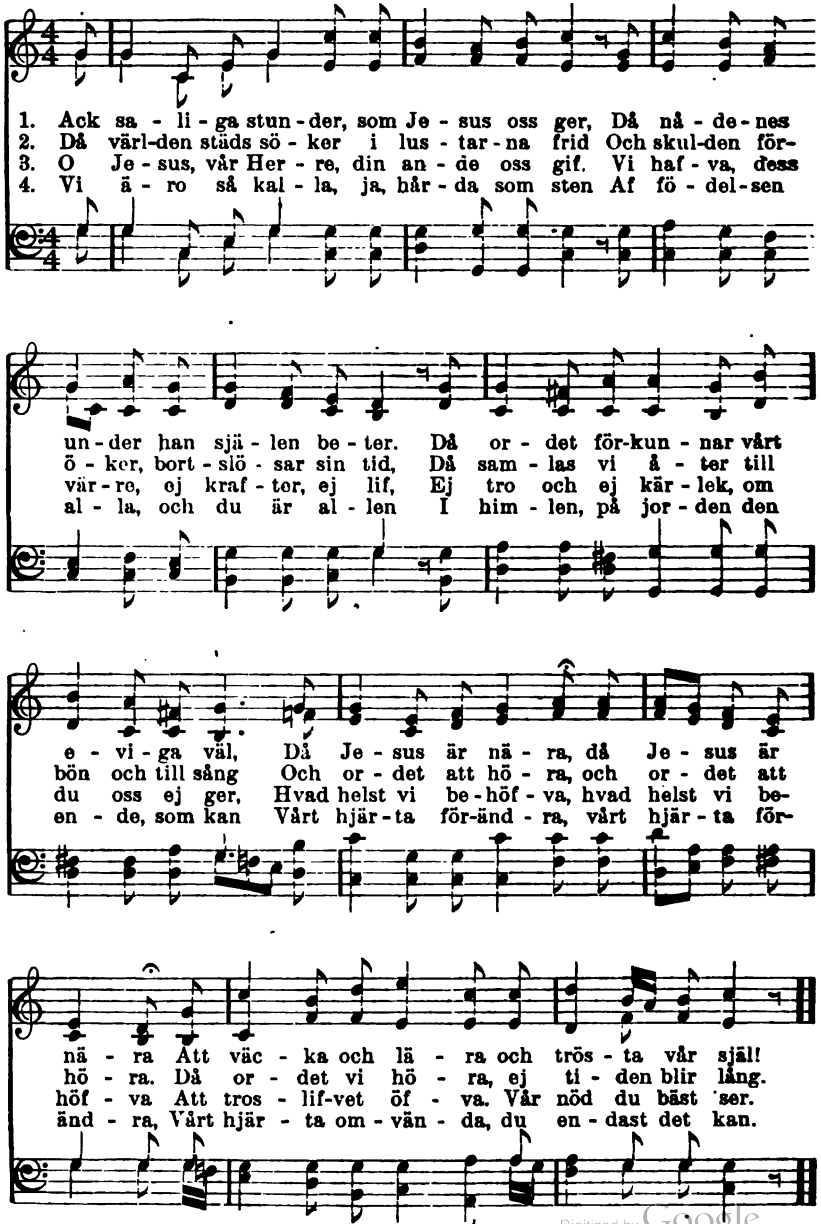

Digitized by Google

5. Ack vänd du vårt sinne från jordlifvets strid.
Gif att vi nu finne för kommande tid,
Likt bien, vår näring utur dina sår.
Vi äro ju dina, vi äro ju dina
Med blod, sår och pina så dyrköpta får.

6. Därför dig förbarma och tänk på vår nöd,
Ack gör oss nu varma, uppväck oss från död.
Låt lagen få väcka, låt nåden bli stor,
Låt anden få verka, låt anden få verka,
Så att vi må märka, att du bland oss bor.

503. Kom, alla världars Gud.

C. Wesley. F. Giardini.

1. Kom, al - la värl - dars Gud, Stäm vå - ra läp - pars ljud
2. Kom, du, som män - ska blef Och mörkrets makt för - dref,
3. Kom, hel-ge an - de, kom, In i Guds hel - ge - dom
4. O Gud, tre - e - ni - ge, Dig vi vår hyll - ning ge

Till ditt namns pris. Du e - vig fa - der är, Du härskar-
O hör vår bön. Låt oss, vår fräl - sa - re, Ljus i din
Oss al - la led. All o - tro från oss drif Och bo-fast
I stof - tet här, Tills vi i här - lig - het Få se ditt

spi - ran bär, Kom nu och på oss här Din kraft be - vis.
san - ning se Och med väl - sig - nel - se Ditt folk be - krön.
hos oss blif. Med hel - gel - se och lif Till oss kom ned.
ma - je - stät Och i all e - vig - het Dig pri - sa där.

Digitized by Google

504. O fader vår.

M. LUTHER. E. AUG. SKOGSBERGH.

1. O fa - der vår, barm-här - tig, god, Som oss till dig vill kal - la Och stän - ka oss med Kris - ti blod, Som re - na kan oss al - la, Låt kom - ma, Gud, till oss ditt ord, Det he - li - ga och kla - ra. Låt det i mörkret på vår jord
2. Men al - la ro - pa vi till dig, Ej an - nat är till rå - de. Ty ing - en tar ditt ord till sig, Om han ej får din nå - de. O hel - ge fa - der, tänk där - på, Att djäf - vu - len vill blan - da Sitt o - gräs i din säd, och så
3. O Gud och män-ska, Je - sus Krist, Som syn - den på dig la - de, Du kän - ner bäst vår sto - ra brist, Ty du ock man - dom ha - de. O Je - sus Krist, vår bro - der kär, Ditt löf - te vi på - kal - la: Hug-sva - la-ren låt kom-ma när,
4. O du, Guds hel - ge an - de, kom, Slit sön - der sa - tans sna - ra. Det ord, vi fått af Her - ra - nom, Ut - i vår själ be - va - ra, På det en - hvar må he - lig-gjord Lof- sjung - a Gud med gamman, Och Je - su Kris-ti dy - ra ord

Used by per. E. Aug. Skogsbergh, owner of copyright.

Digitized by Google

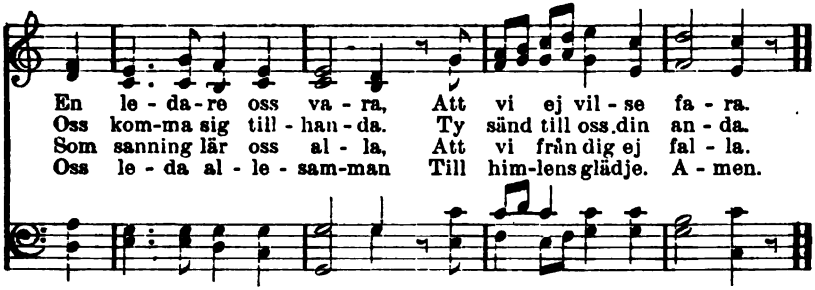

505. Herre, vi bedja.

N. FRYKMAN. Ur S. N. S.

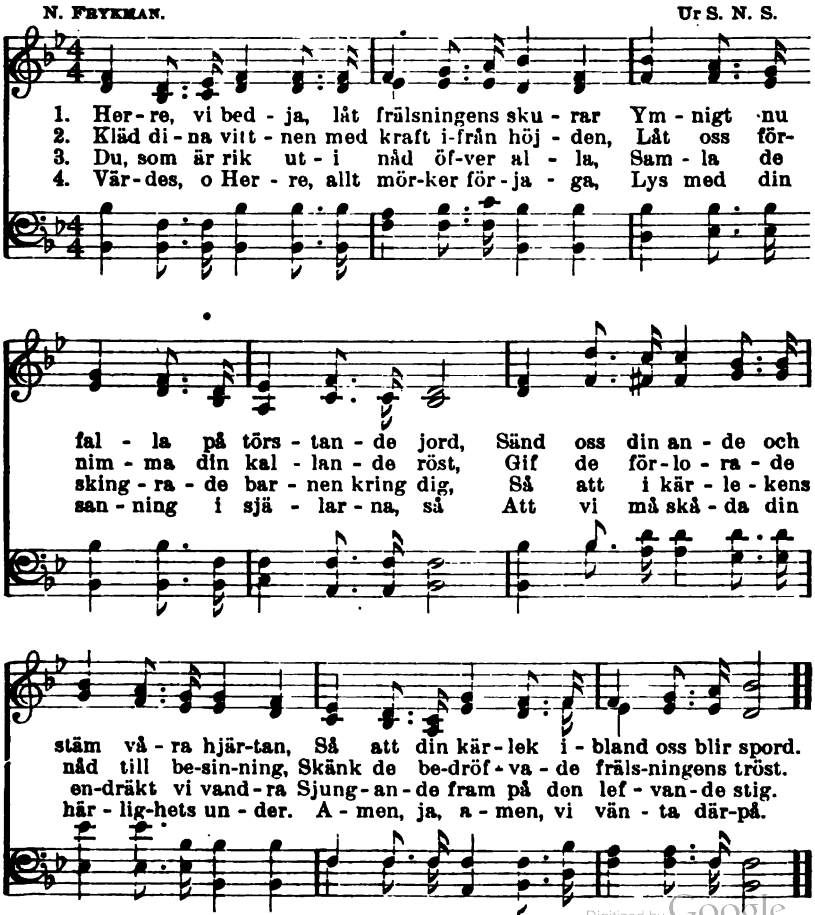

Used by permission.

Digitized by Google

506. Bryt lifvets bröd.

M. A. LATHBURY. W. F. SHERWIN.

1. Bryt lif-vets bröd för mig, O Her - re blid, Som bröd du for-dom bröt På ö - de lid. Min själ vill mät - ta sig
2. Väl - sig - na själ-lens spis. Ja, låt nu ske, Som då du ök-nens bröd Väl - sig - na - de. Stärkt kan jag vand-ra då

Vid nå-dens bord. O fyll mig med dig själf, Du lif-vets ord.
Min lef-nads-stig Och ha min frid, mitt allt, I dig, i dig.

507. Fräls, Jesus, fräls.

ANON. G. C. STEBBINS.

1. Fräls, Je - sus, fräls. Med an - dens pingsteld kom. Gif
2. Fräls, Je - sus, fräls. Din nåd gör upp - en - bar. Låt
3. Fräls, Je - sus, fräls. Res upp ditt kors - ba - ner I-
4. Fräls, Je - sus, fräls. Gör hvar - je fång - e lös. Gif
5. Fräls, Je - sus, fräls, Och ä - ran skall bli din. Ty

Used by per. Geo. C. Stebbins, owner of copyright.

Digitized by Google

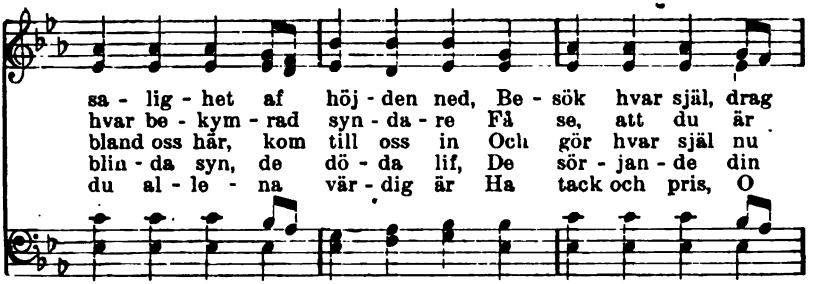

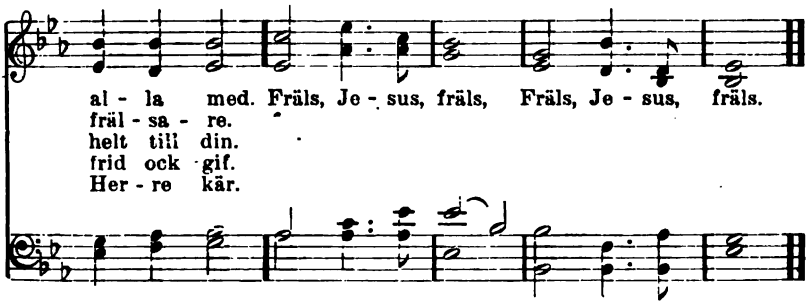

508. Kom, Jesus, du vår sällhets grund.

N. F. N. FRYKMAN.

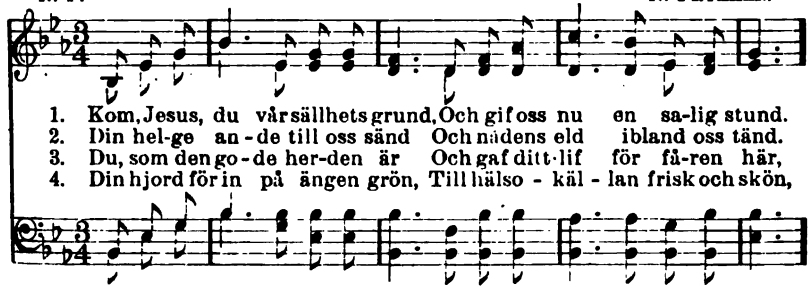

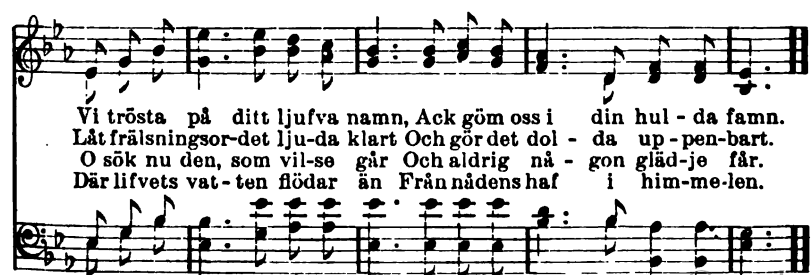

Used by permission.

Digitized by Google

509. Det fasta ordet.

J. B. J. Blomqvist.

1. Det är ett fast ord och i all måt - to Väl värdt, att
2. Bland syn - da - re - na är jag den störs - te, Dock sjunger
3. Vår Her - re Je - sus är själf oss nä - ra. Han ver - kar,

man det an-nam-ma-de, Att Je - sus Kris - tus kom hit i
jag up - på bar - na - vis: Barmhär - tig - het är mig ve-der-
hvem kan för-hind-ra det? Den eld på jor - den han kom att

värl - den, Han kom att fräl - sa just syn - da - re.
fa - ren I - ge - nom Je - sus, Gud va - re pris.
tän - da Skall här - ligt brin - na i e - vig - het.

4. Nu se de blinda, nu gå de halta,
Spetälska blifva sin sjukdom kvitt.
De döfva höra, upp stå de döda,
Guds evangelium förkunnas fritt.

5. O Herre Jesus, kom med din ande,
Blås lif i benen, som ligga här
På marken spridda och äro torra,
Kom, gif dem lifvet, o Jesus kär.

6. Låt himlen remna och kom hit neder
Med regn på jorden, så torr och hård.
Låt ödemarken snart härligt blomstra
Och gör af öknen en örtagård.

7. Lägg stora skaror till dina fötter
Och lär dem känna Gud Jehova.
Ja, amen, amen, ditt namn ske ära.
Dig tillhör riket. Halleluja!

Digitized by Google

510. På vägen hem.

F. Engelke. Bearb. Svensk folkmelodi.

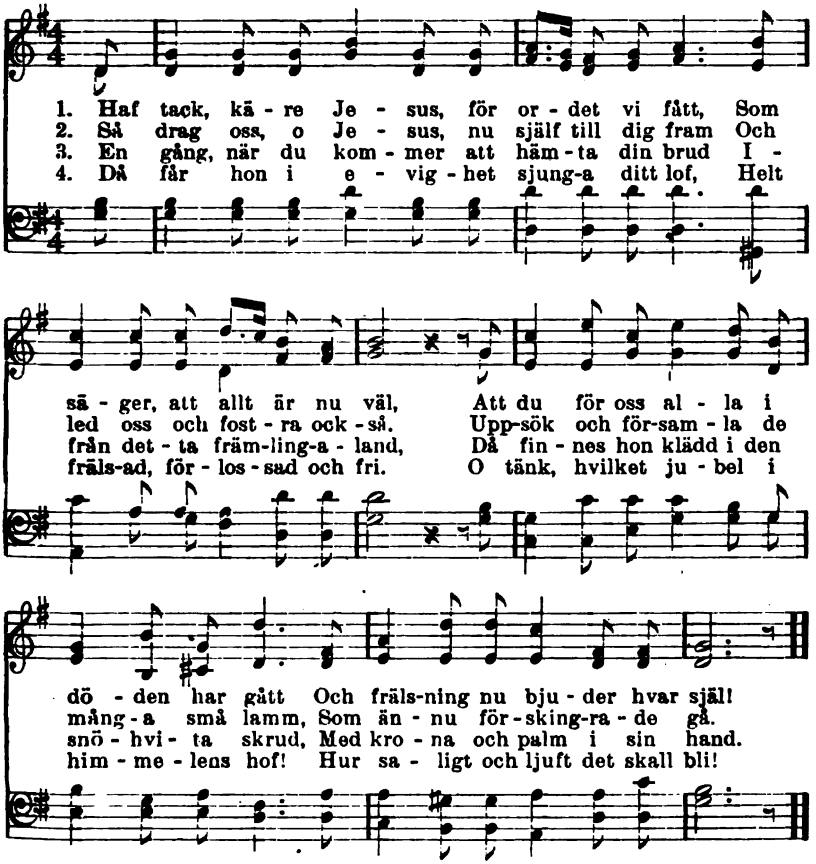

5. O tänk, hvilket dån utaf harpor och sång
Därhemma i himmelen är!
Där skall ej bli tyst om vår Jesus en gång.
Halleluja, vore vi där!

6. Det närmar sig målet med hvarje minut,
Och tåget det ilar så fort;
Den blodröda fanan den höjes till slut,
Då äro vi hemma, hur stort!

7. För blodet få syndare nu resa fritt,
Är detta ej saligt, o säg?
O mänska, betänk nu, att valet är ditt,
Följ med på den lefvande väg!

8. Och vägen är Jesus, den enda, som går
Till nya Jerusalems stad.
Det ilar framåt, och snart hvila du får
Och sjunga där uppe så glad.

Digitized by Google

511. Uti dina tempelgårdar.

D. NYVALL. J. HAYDN.

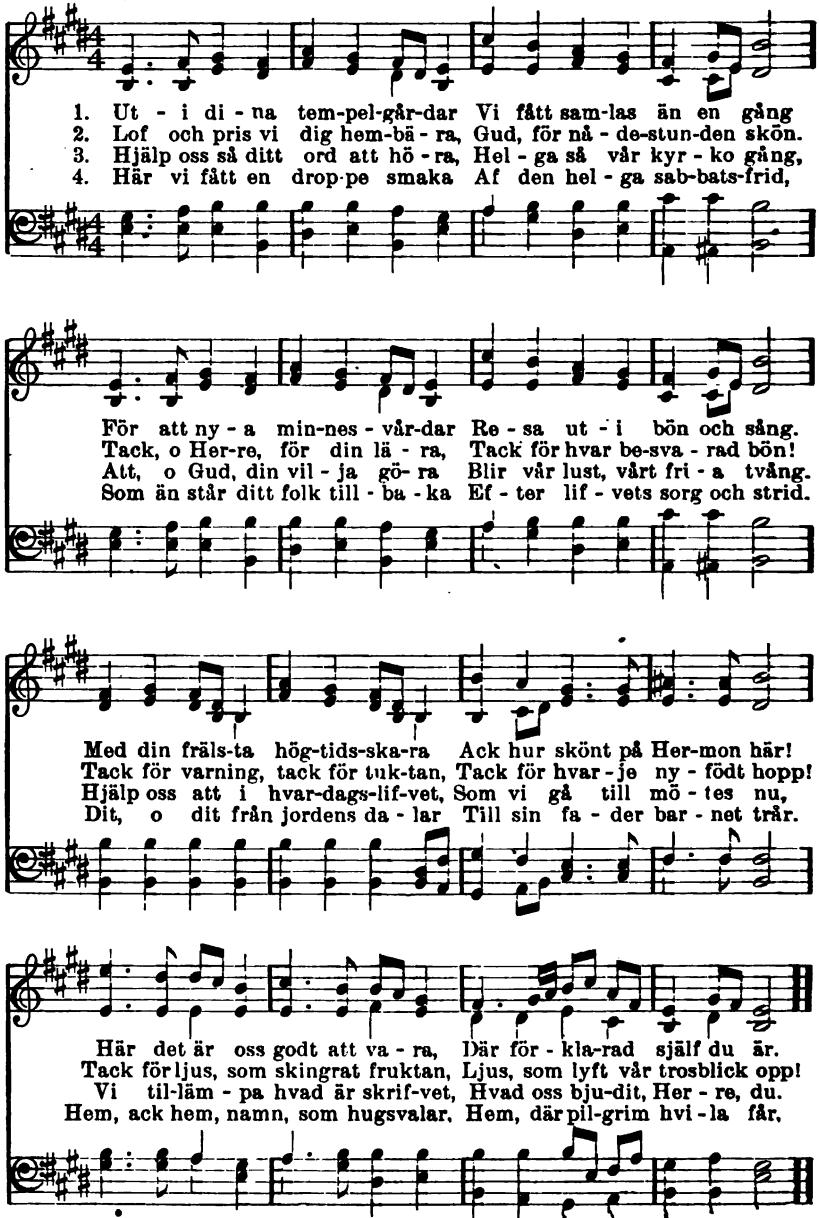

Digitized by Google

512. Efter predikan.

F. M. JOHNSON. 1539.

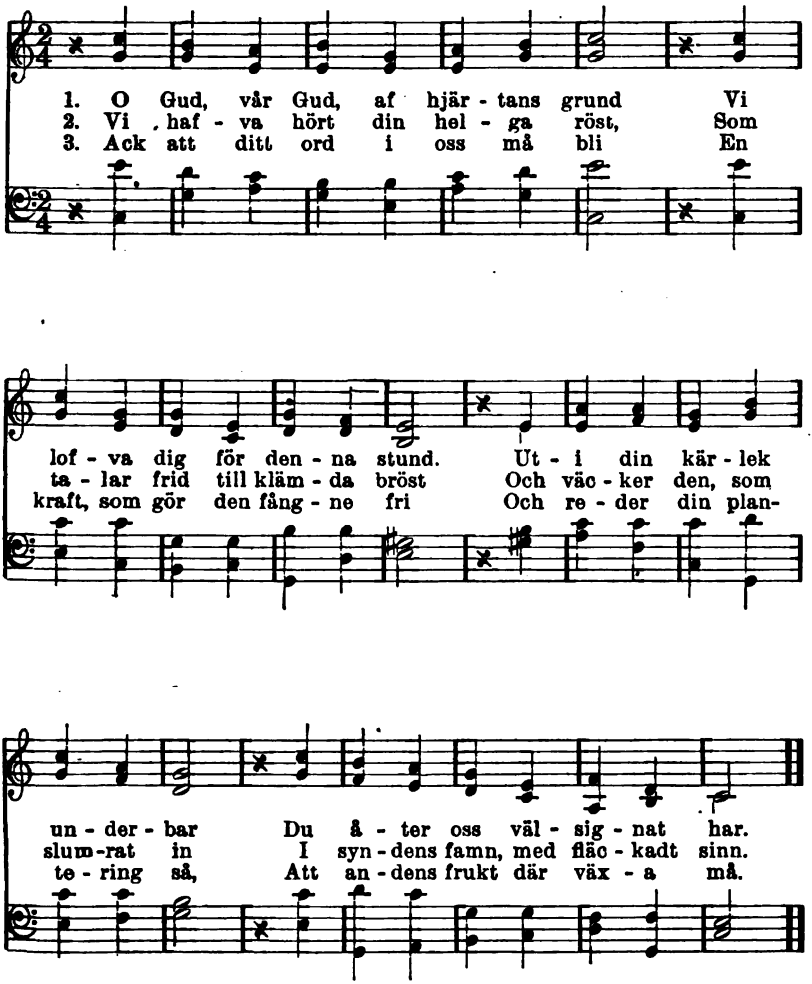

4. Ja, gif oss, Herre, dag för dag
I allt att söka ditt behag
Och aldrig glömma, att du är
I nåd oss alla stunder när.

5. Och när vår tid är lyktad här
Bland jordens mödor och besvär,
O Jesus, låt oss skåda dig
I frid och fröjd evinnerlig.

Digitized by Google

513. Bygg på säker grund.

N. Frykman.

1. Hvad bå - tar dig att or - det hö - ra, Att myc - ket ve - ta och för - stå, Om du Guds vil - ja ej vill gö - ra Och på hans vä - gar städ - se gå? Du byg - ger då på i - del sand Och får ej se det go - da land.
2. Du stör - re kval dig blott be - re - der I dö - dens stund, på vre - dens dag. Det hus du byggt då fal - ler ne - der, Dess fall blir stort, o hår - da slag! Be - sin - na dig i den - na stund Och bygg ditt hus på sä - ker grund.
3. Men säl - la de, som or - det ly - da Och u - ti öf - ning all - tid stå. Med nåd och frid skall Gud dem pry - da, Hans hem-lig-het de ve - ta få. De ä - ro vi - sa, sä - ger Gud, Fast värl - den har ett an - nat ljud.
4. Väl sko - la storm och flo - der kom - ma, För - sö - kel- ser af mån - ga slag, Men Her - ren hjäl - per si - na from - ma, Han har till dem ett godt be - hag. De haf - va byggt på sä - ker grund, Den svik-tar ej i nö-dens stund.

Digitized by Google

514. Tack, o Jesus, för' ditt ord.

S. Ödmann. W. C. Briegel.

Tack, o Je - sus, för det ord Du i dag oss lå - tit lä - ra!
Må din san-ning på vår jord Ro - ta sig och fruk-ter bä - ra.

Kom att i vårt hjär-ta fäs - ta Kär-lek till vår Gud och näs-ta.

515. Välsignelsen.

J. Svedberg. J. Schop.

Her - re, sig - ne du och rå - de Och be - va - re nu oss väl.
Her - re, ditt an-sikt' i nå - de Ly - se all - tid för vår själ.

Her-re Gud, dig till oss vänd Och din frid oss al - la sänd. O Gud

fa-der, son och an - de, Dig ske pris i al - lo lan - de.

Digitized by Google

516. Apostolisk välsignelse.

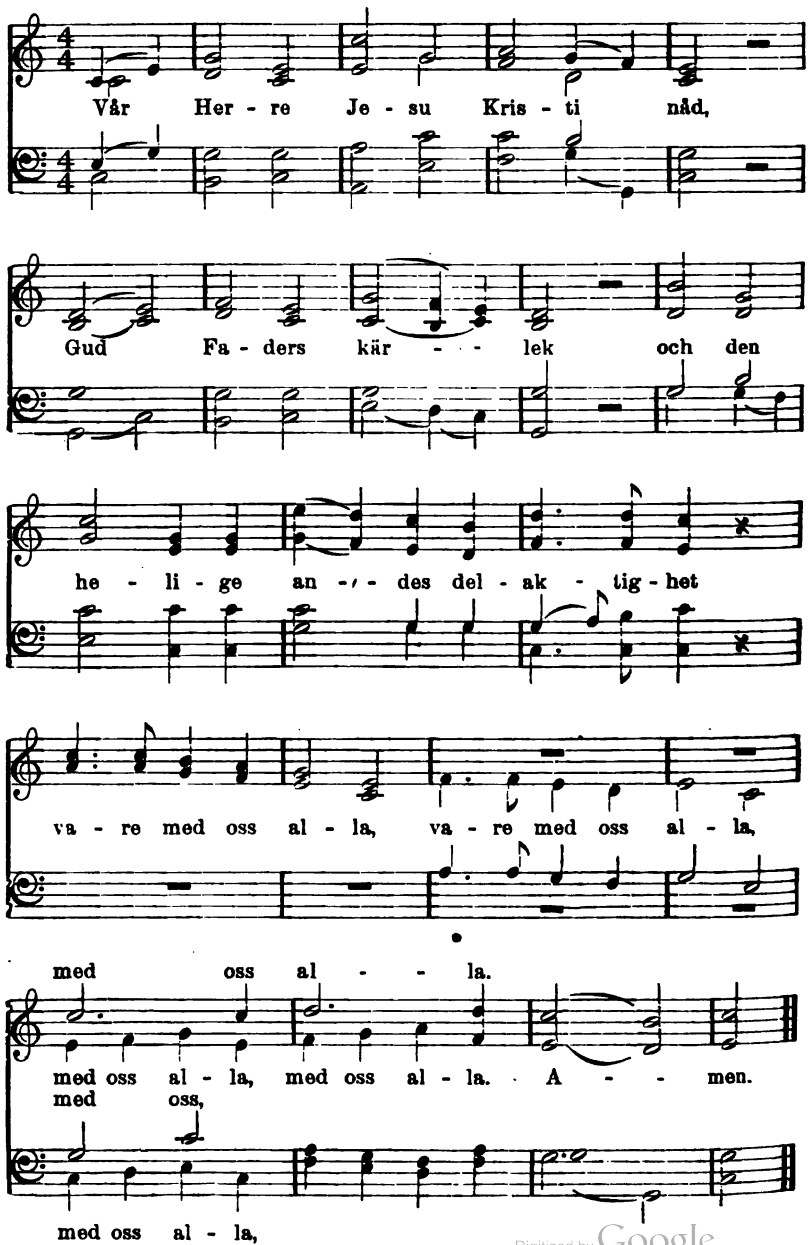

Digitized by Google

517. Amen, amen, pris och ära.

Ur Hemåt.

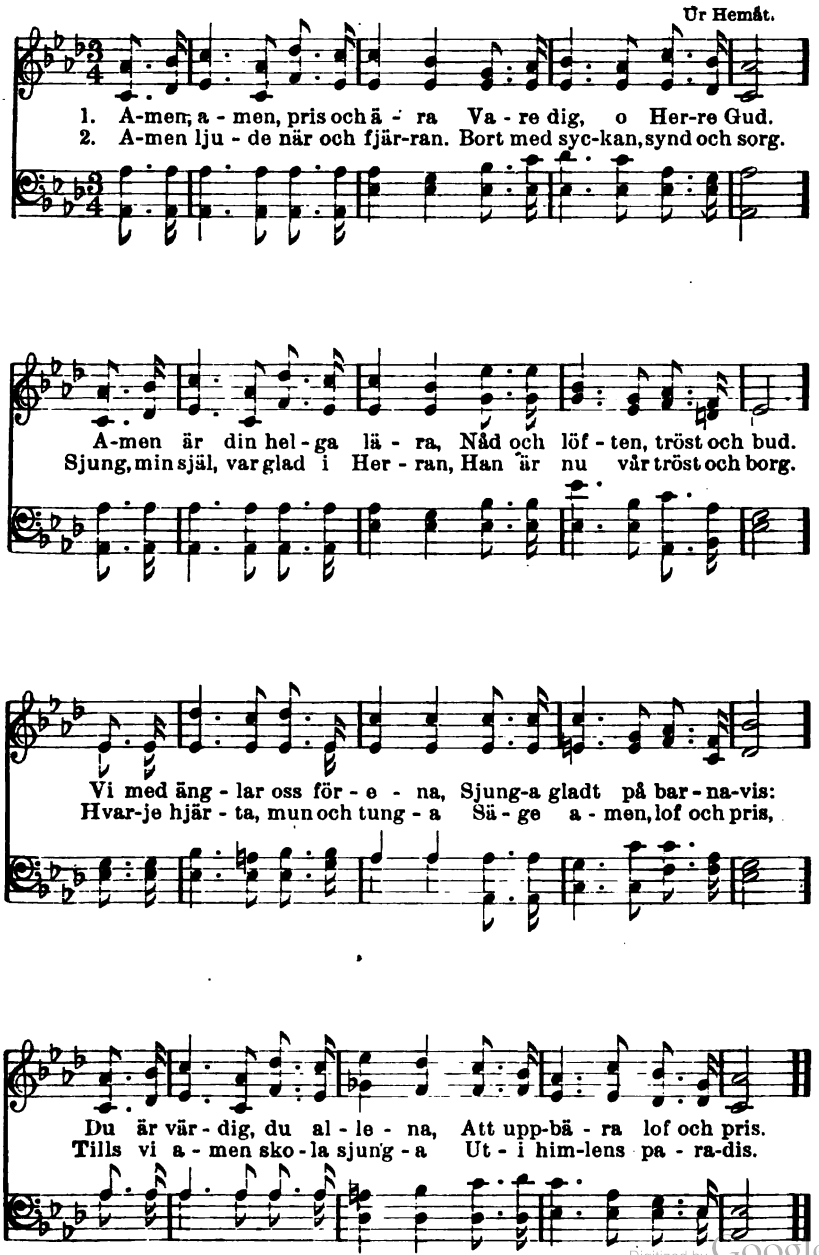

Digitized by Google

518. Dopsång.

ALBERT JOHANSON.

1. Hel - ge an - de ljuf - va, Mil - da him - la - duf - va,
2. För vår själ för - kla - ra Nå - den un - der - ba - ra,
3. Sy - nes med - let ring - a, O det kan dock bring - a
4. I din man - tel kläd oss, Med din kär - lek gläd oss,
5. Gud, vår Gud, vi lof - va Dig för do - pets gåf - va,

Kom och var oss när, Oss din kraft be - skär.
Städs den - sam - ma än, Hur du gif - ver den.
Lif som ej för - går, Säll - het som be - står!
Je - sus, på den stig, Som be - ha - gar dig.
Den - na lif - vets älf, Öpp - nad af dig själf!

519. Vid barns dop.

N. FRYKMAN. T. A. ARNE.

1. Så kom - ma vi, o Je - sus god, Ut - i ditt dy - ra namn
2. Väl - sig - na det med nåd och frid, Du sto - re bar - na - vän,
3. O Je - sus, un - der ti - dens tvång Lär oss att blif - va små,

Med det - ta barn till do - pets flod. O tag det i din famn.
Och tag det ef - ter slu - tad strid Till dig i him - me - len.
På det att vi som barn en gång Ditt ri - ke ärf - va må.

Digitized by Google

520. Bön.

C. Wesley. T. B. Southgate.

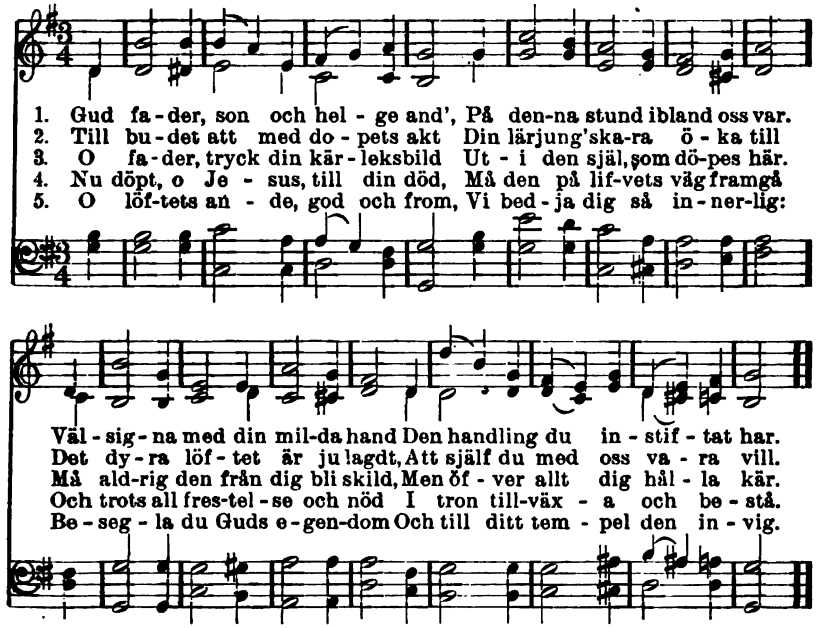

521. Efter dopet.

L. Mason.

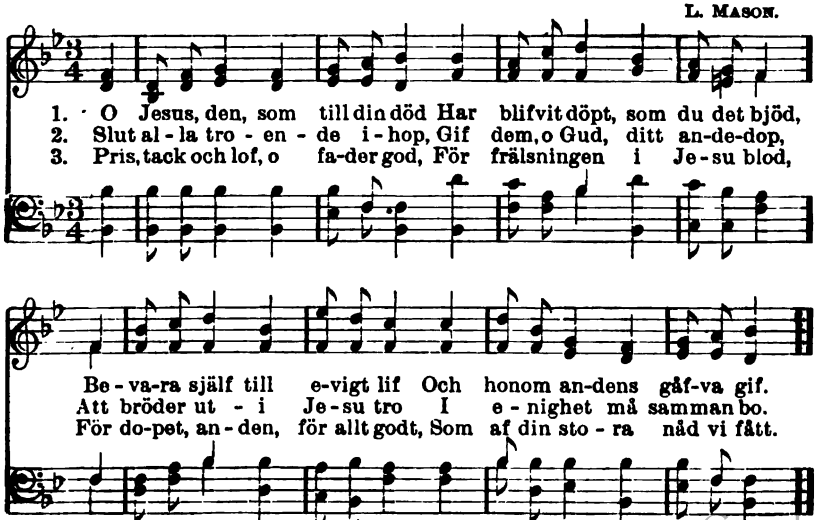

Digitized by Google

522. Nattvardsstunden.

LINA SANDELL. Ur "Ahnfelts sånger."

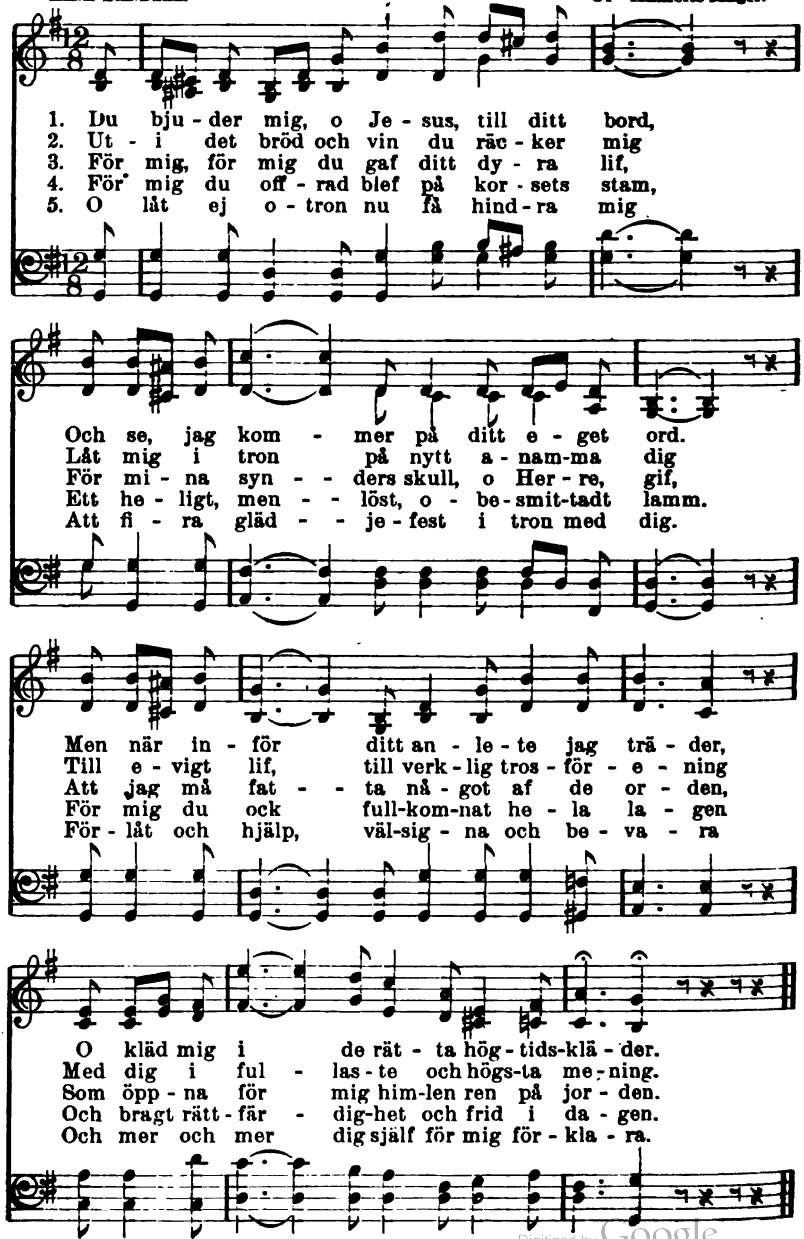

Digitized by Google

523. Ack ljufliga stunder.

O. AHNFELT.

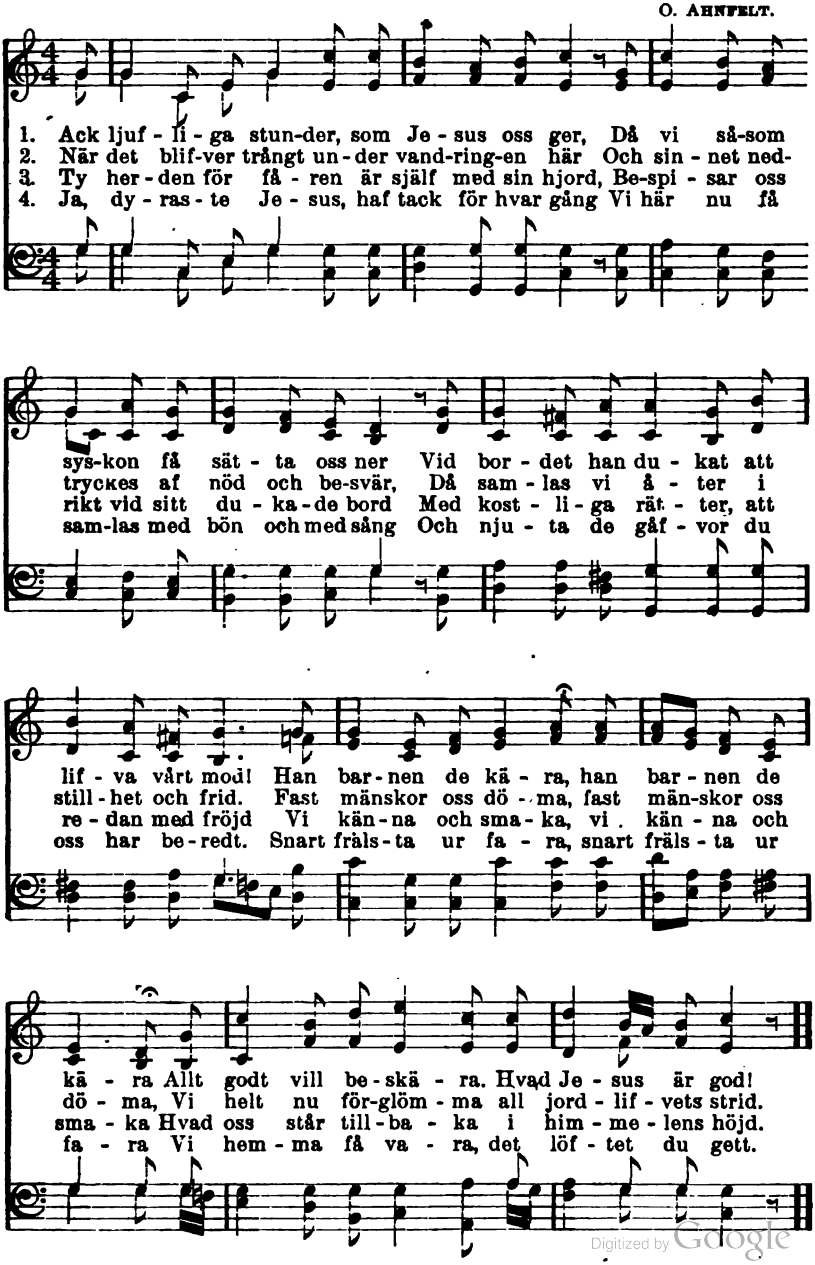

Digitized by Google

524. Nattvardssång.

F. Engelke. Ur S. N. S.

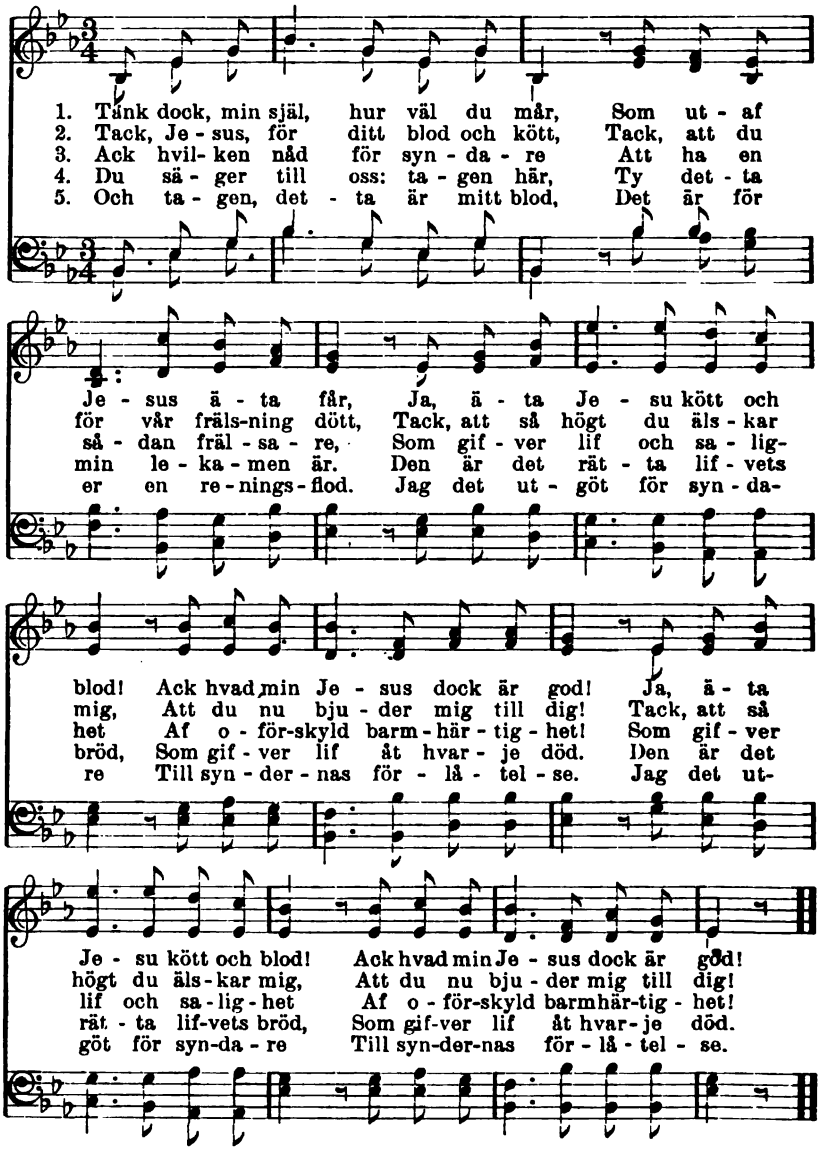

6. För eder alla, säger du,
Mitt kött och blod utgifvas nu.
Ack tagen, äten, dricken det,
Det länder er till salighet.

7. Ack hvilken nåd, ack hvilken tröst,
Att jag är frälst och återlöst,
Att jag i Jesus är en lem,
Som härifrån får flytta hem!

Digitized by Google

525. Syskonringen.

N. F. N. FRYKMAN.

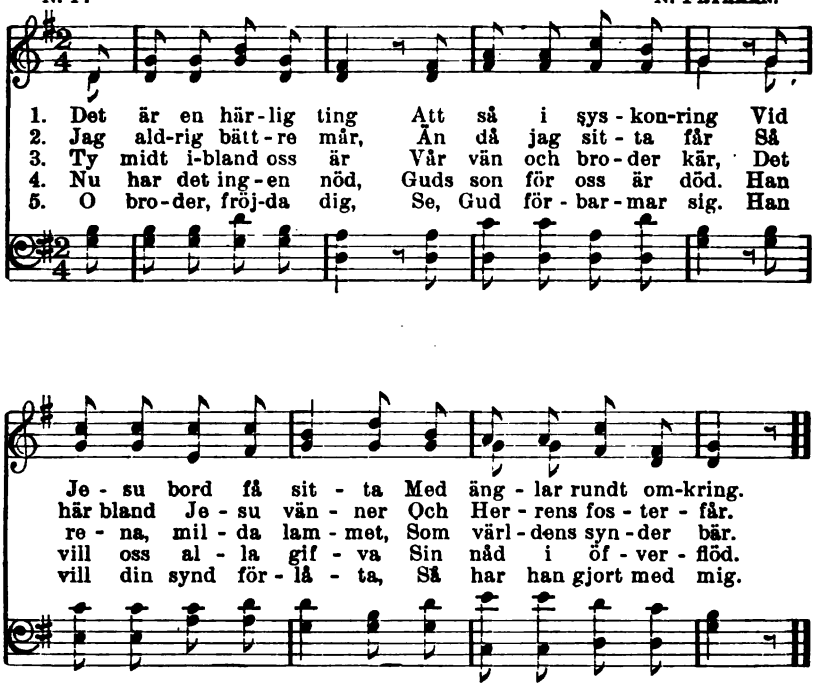

6. Ja, nåd för allt jag fick
I samma ögonblick,
Som jag med mina synder
Till Herren Jesus gick.

7. Uti hans dyra namn
Jag har en säker hamn.
När stormen kring mig hviner,
Han tar mig ömt i famn.

8. Jag arm och usel är,
Dock Herren har mig kär.
Af nåden blott vi frälsas,
Så helga ordet lär.

9. Åt den, som lagen dömt
Och värld och vänner glömt,
Åt den har Herren Jesus
Det bästa vinet gömt.

10. Hvad intet öga sett
Gud sina barn beredt.
Han är vår käre fader
I både ljuft och ledt.

11. Hans dyra fridsförbund,
Det gäller hvarje stund.
O må hans namn bli kunnigt
Kring hela jordens rund.

12. Haf tack, min gode Gud,
Som tagit mig till brud.
Nu får ock jag, elända,
Stå klädd i högtidsskrud.

13. En gång i himmelen,
Då vi få se vår vän—
O tänk, hvad fröjd där blifver,
Hvem kan beskrifva den!

Digitized by Google

526. Vid Herrens bord.

C. Boberg. Svensk folkmelodi.

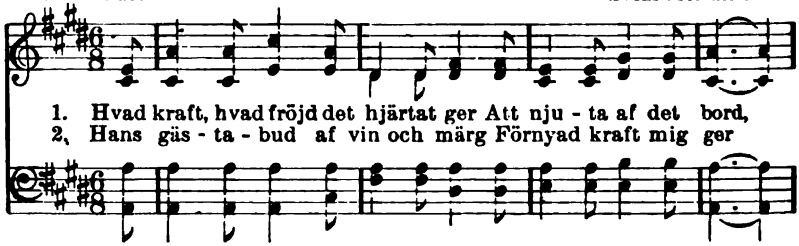

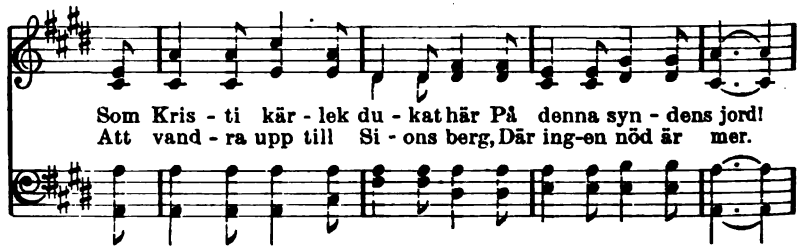

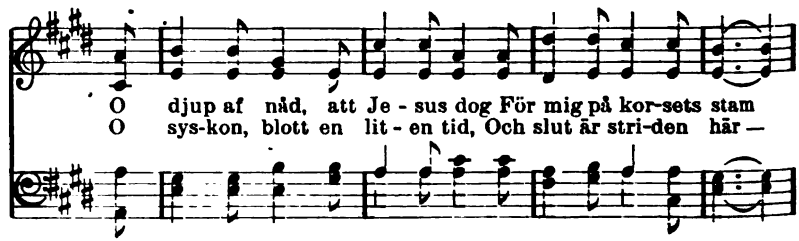

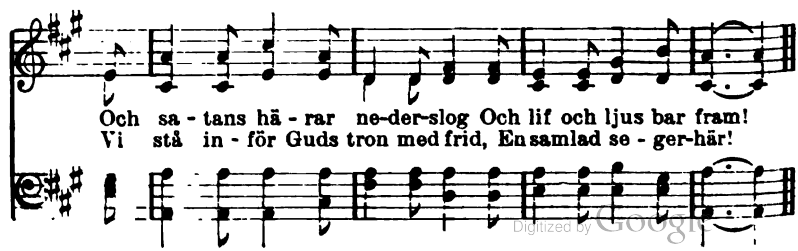

Digitized by Google

527. I stilla frid vi samlas här.

A. G. LINDQVIST. GEORG S—ST.

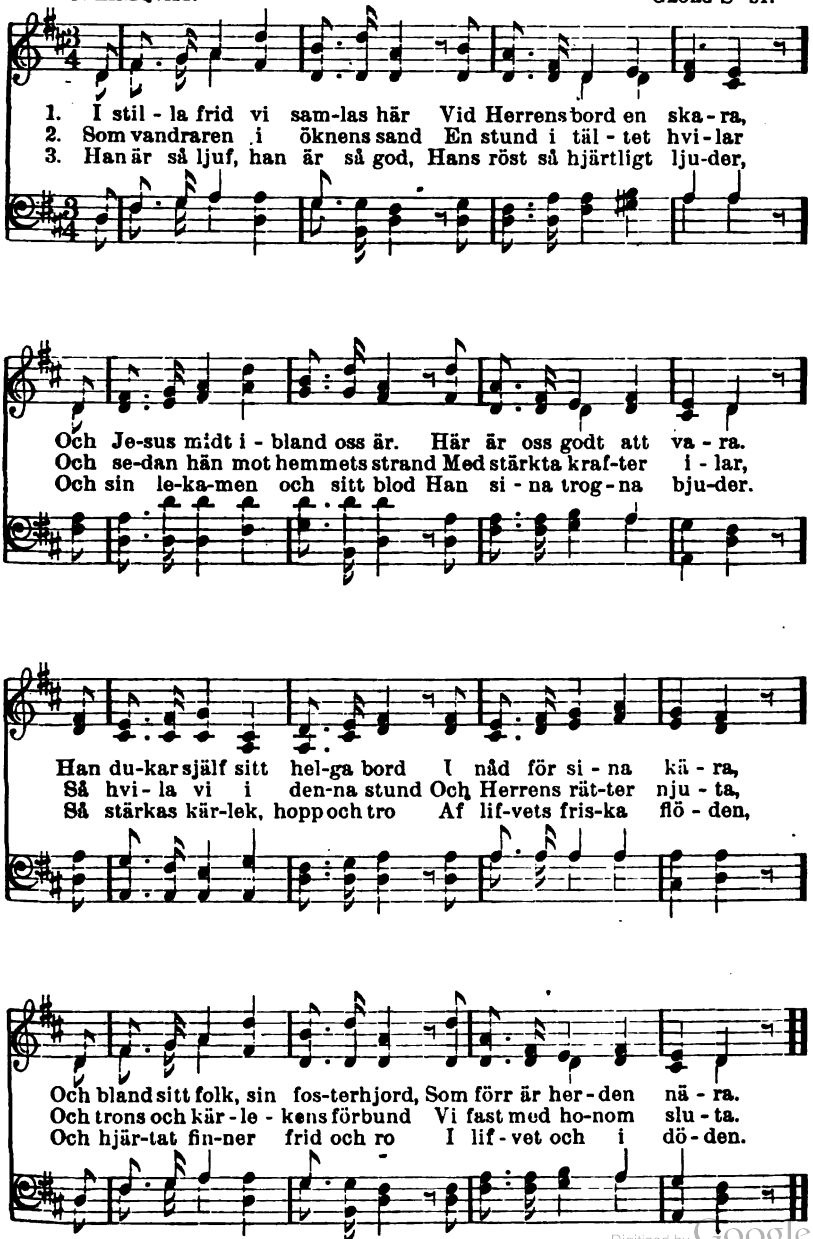

Digitized by Google

528. Gud, som gläder mina dagar.

S. ÖDMANN. 1555.

1. Gud, som glä-der mi- na da-gar Med din ri - ka nåd och vård,
2. Då jag un-der nö-dens bör-da Mi - na li - kar svik - ta ser,
3. Må min vänstra hand ej ve - ta, Hvad den hög-ra han-den gör,

Gif, att för den röst, som kla-gar, Jag ej fin-nes döf och hård.
Lär mig då din kär - lek vör - da, Som en bätt-re lott mig ger.
Högmod ej mitt hjär-ta re - ta, Då jag di - na gåf-vor för.

Det är du, som allt be - skär, Jag ditt red-skap en-dast är,
Då med tacksam blick till skyn Jag väl - sig - nar din för - syn,
Må min tro, af kär - lek ledd, En-dast af ditt ö - ga sedd,

Då du ge-nom mi - na hän-der Hjälpen till min bro-der sän-der.
Gif, att hjärtats vär-me spri-der Hjälp och tröst till den som li - der.
Sin väl - gärning ic - ke mä - ta, Gö - ra godt och det för - gä - ta.

Digitized by Google

529. Verka, ty natten kommer.

A. L. WALKER. L. MASON.

1. Ver - ka, ty nat-ten kom-mer, Ver - ka, då mor-gon gryr,
2. Ver - ka, ty nat-ten kom-mer, Ver - ka, då Gud ger tid.
3. Ver - ka, ty nat-ten kom-mer, Snart sjunker sol i haf.

Ver - ka, då da - gen glän - ser, Ver - ka, ti - den flyr.
Gif ho-nom häl - sans pär - la, Gör din bäs - ta id.
Gör nå - got du för ho - nom, Som för dig sig gaf.

Ver-ka, när so - len brän - ner, Ver - ka, till kvälln håll ut.
Hvar-je mi-nut, som fly - ger, Fyll på ett nyt - tigt sätt.
Lef till hans pris, som köpt dig, Ti - den du än har kvar.

Ver - ka, ty nat - ten kom - mer, Då är ver - ket slut.
Bör - dan på Her - ren kas - ta, Han gör värf - vet lätt.
Du är ju hans, så ver - ka, Tills han hem dig tar.

Digitized by Google

530. Säll är den man.

G. F. Hedberg.

1. Säll är den man, som hål - ler kär Den fat - ti - ga och
2. Om han i syn-dens värld ock - så I krank-het mås - te
3. O Gud, det vill jag ak - ta på, Hur mild du städ - se
4. Dig va - re pris i e - vig - het För nåd för - u - tan

ar - ma. Om ho - nom, då i nöd han är, Skall
fal - la, Skall Her - ren vid hans si - da stå Och
va - rit, Och fa - ra med min bro - der så, Som
än - da. Ho är som du, att han så vet Att

Her - ren sig för-bar - ma, Skall lå - ta allt gå honom väl, Be-
häl - san å - ter-kal - la. Ty Gud är mot den mil-de mild, Från
du med mig har fa - rit. För - lä - na mig din nåd, att jag I
hjäl - pa de e - län - da? Dock rör vårt hjärta, att det vill För

va - ra så hans lif och själ, Att honom in - tet ska - dar.
den barm-här - ti - ge ej skild Och vill dem blott be-pröf - va.
ditt be-hag har mitt be-hag Och ej i e - gen vil - ja.
ing - en bön sig slu - ta till, Men gär - na sig för-bar - ma.

Digitized by Google

531. Den hvita fanan.

C. Boberg. J. A. Hultman.

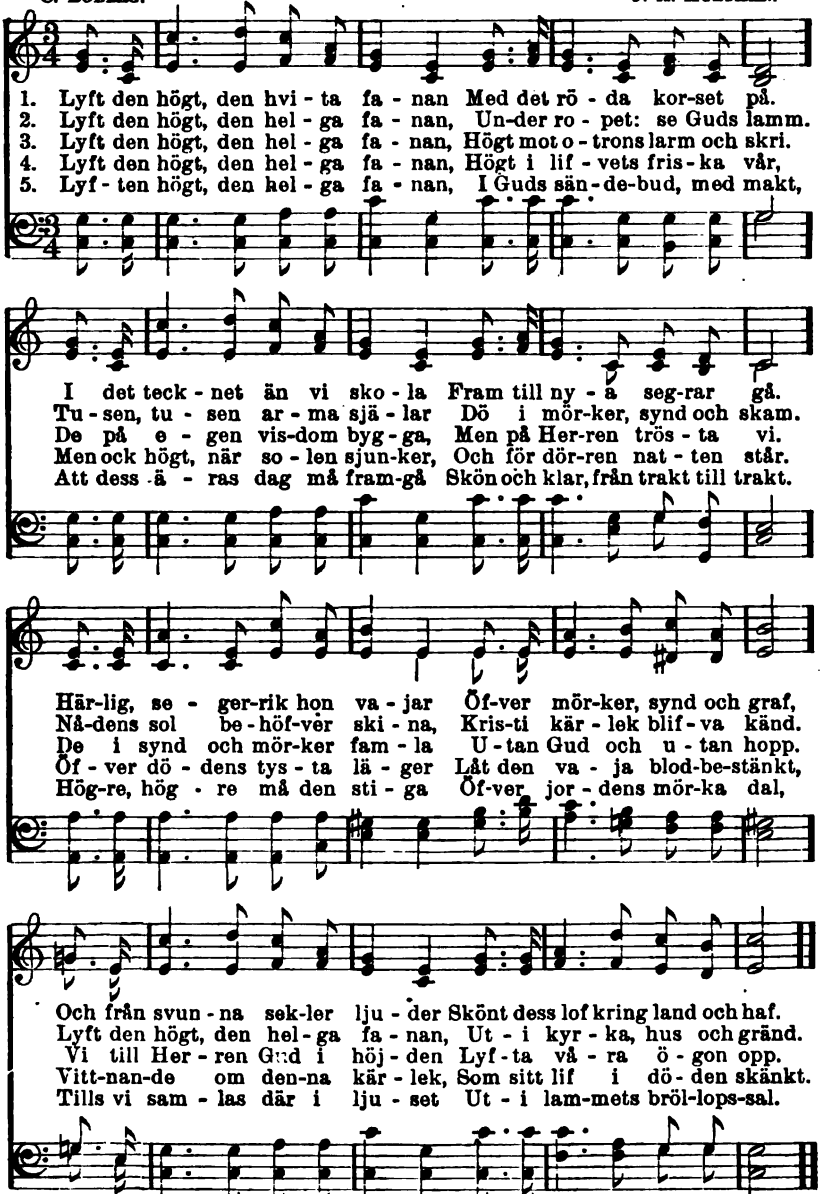

Used by per. J. A. Hultman, owner of copyright.

Digitized by Google

532. Samla kärfvar in.

K. SHAW. G. A. MINOR.

1. Nu är så - nings-ti - den, Å - kern, som är värl - den,
2. Må vi så i sol - sken, Af - ven ut - i skug - gan,
3. Om vi un - der tå - rar Måste ut - så sä - den,

Lig - ger för dig öp - pen. Ut och själ - lar vinn!
Ald - rig fruk - ta moln ej hel - ler ky - lig vind.
Mång-en gang be-tryck - ta, sorgs - na i vårt sinn,

Snart är ti - den in - ne Att in - sam - la kärf - var,
Snart ju kom - mer skör - den, Ar - bets - ti - den än - das,
Snart skall Je - sus kom - ma, Och då få vi hvi - la.

Då vi sko - la gla - da sam - la kärf - var in.
Då vi sko - la gla - da sam - la kärf - var in.
Då vi sko - la gla - da sam - la kärf - var in.

Sam - la kärf - var in, Sam-la kärf-var in, Då vi sko - la

Used by per. G. A. Minor, owner of copyright.

Digitized by Google

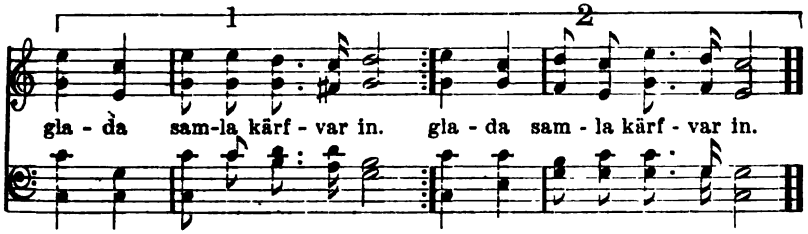

533. Låt de mindre ljusen brinna.

P. P. B. P. P. Bliss.

1. E - vigt strå - lar fa-derns kär - lek Från hans fyr - båk skön och
2. Syn-dens natt så mörk sig bre - der. Hör den vre - da böl-jans
3. Håll din lam - pa klar, min bro - der. Seg-larn, som från stor-migt

klar, Men de mind-re ljus kring stranden Oss i vård han lämnat har.
brus. Längtansfullt så månget ö - ga Ser mot stranden efter ljus.
haf Sträf - var nu att hin-na hamnen, Kan i mörkret gå i qvaf.

Låt de mind - re lju-sen brin - na, Ly - sa upp den vil - da sjö.

Nå - gon vä - der - drif-ven sjö - man Kan du räd- da från att dö.

Copyright, 1905, by The John Church Co. Used by per.

Digitized by Google

534. Sprid solsken.

L. W. Smith. E. O. Excell.

1. I en värld, där sor - ger, Nöd och smär - ta bo,
2. Blott en li - ten hand - ling, Blott ett vän - ligt ord,
3. Och om själf du kom - mer Ut - i sorg och nöd,

Och där tviflen här - jat Månget hjär - tas tro, O för - sök att
Sådt i tro och kär - lek, Fin - ner fruktbar jord. Off - ra dig för
Skall ditt sä - de gif - va Tröstens him - la - bröd. Du skall säll få

spri - da Kär - lek på din stig, Ty för sol - sken
and - ra, Her - ren Je - sus lik. Där - i - ge - nom
skör - da Hvad du sått i tro. Her - ren själf skall

gär - na Hjär - tan öpp - na sig. Sprid..... blott sol-sken,
blir du Lyck - lig själf och rik.
gif - va Styr - ka, fröjd och ro. Sprid endast glädjens

Copyright, 1892, by E. O. Excell. Used by per.

Digitized by Google

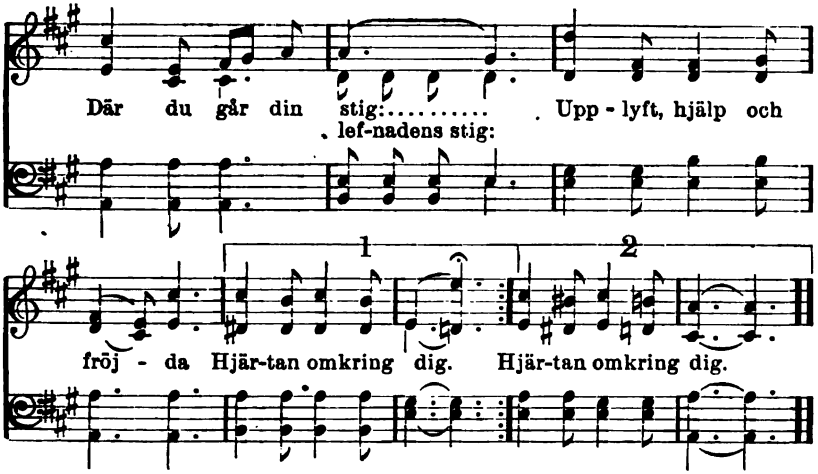

535. Lef för Jesus.

LINA SANDELL. TH. SÖDERBERG.

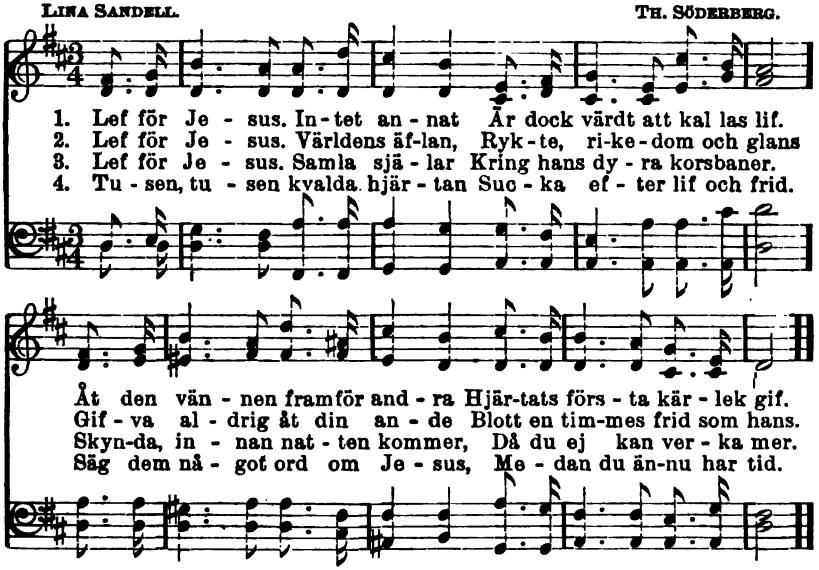

5. Säg dem blott hvad själf du funnit,
Vittna om hvad själf du sett,
Om den kärlek utan like,
Om den nåd han dig betett.

6. Lef för Jesus. Gif åt honom
Lifvets sköna vårdag, men
Gif ock mannaålderns styrka
Och den sena hösten än.

7. Gif dig helt, ty det begär han.
Sjelf han gaf sig helt åt dig,
När han fattig och föraktad
Gick här nere korsets stig.

8. Gif dig helt och vet, att ingen
Än förlorat deruppå.
Lef för Jesus, tills du salig
In uti hans ro får gå.

Digitized by Google

536. Nödga dem att komma in.

A. SHIPTON. IRA D. SANKEY.

1. Nöd ga dem, de djupast fall - na, Nödga dem att komma in.
2. Nöd-ga dem, ja al - la, al - la, Hedningar och ju-dar än.
3. Nöd-ga dem, de ung-a, gla - da. Lifvets vår - dag är så kort.
4. Nöd-ga dem, de ar-ma, kval-da, Blö-dan-de af syndens sår.

Säg till hvar och en du fin - ner: Kom till Jesus, han är din.
Och den ri - ke och den hö - ge, O för - gät ej hel - ler den.
Må de ej i tank - lös y - ra Le - ka, drömma den-na bort.
Säg dem, att den go - de her - den Sö-ker hvart för- lo- radt får.

Nödga dem, de tröt-ta, sva - ga, De be - tung - a - de, och säg:
Nödga dem, se, fadern lö - per Huldt mot dem, som vända hem.
Nödga dem, de hal - ta, blin - da, Je-sus he - lar än i dag,
Dagen snart till af-ton skri - der. Månne näs - ta stund är din?

Kommen al - la, Je - sus vän - tar, Här är fri och öppen väg.
Skor och ring och hög- tids- klä-der, Allt han re - do har för dem.
Och han hvis-kar än som for - dom: Rädens ic - ke, det är jag.
O så minns din Her - res uppdrag: Nödga dem att komma in.

Copyright, 1904, by Ira D. Sankey. Renewal. Used by per.

Digitized by Google

537. Om vi visste.

Från engelskan — Wm. M. Waller.

1. Om vi viss - te, när vi vandra Tanklöst fram uppå vår stig,
2. Om vi viss - te, hu - ru många Blommor skydd vi kunde ge,
3. Om vi viss - te, när de kä - ra, Som nu vid vår si - da stå,

Hu - ru mång - a ä - del - ste - nar Tätt in - vid oss döl - ja sig,
Hu - ru mång - a läp - par sval - ka, Nu af fe - ber brännande,
Till far - väl oss räc - ka han - den För att all - tid från oss gå,

Skul - le vi så brådt ej has - ta, Men oss li - tet se omkring
Skul - le vi ej if - rigt skyn - da Med en dryck, om intet mer,
Skul - le fri-dens ord vi ta - la Och med varm och vänlig hand

Och ej guld i mul - len trampa, Som det gäll - de in - gen - ting.
Och med var - ma händer plan - ta Något träd, som skugga ger!
De - ras hjärtan ömt hug - sva - la, Förrn de brista, hyddans band.

Digitized by Google

538. Rädda de döende.

F. J. Crosby. W. H. Doane.

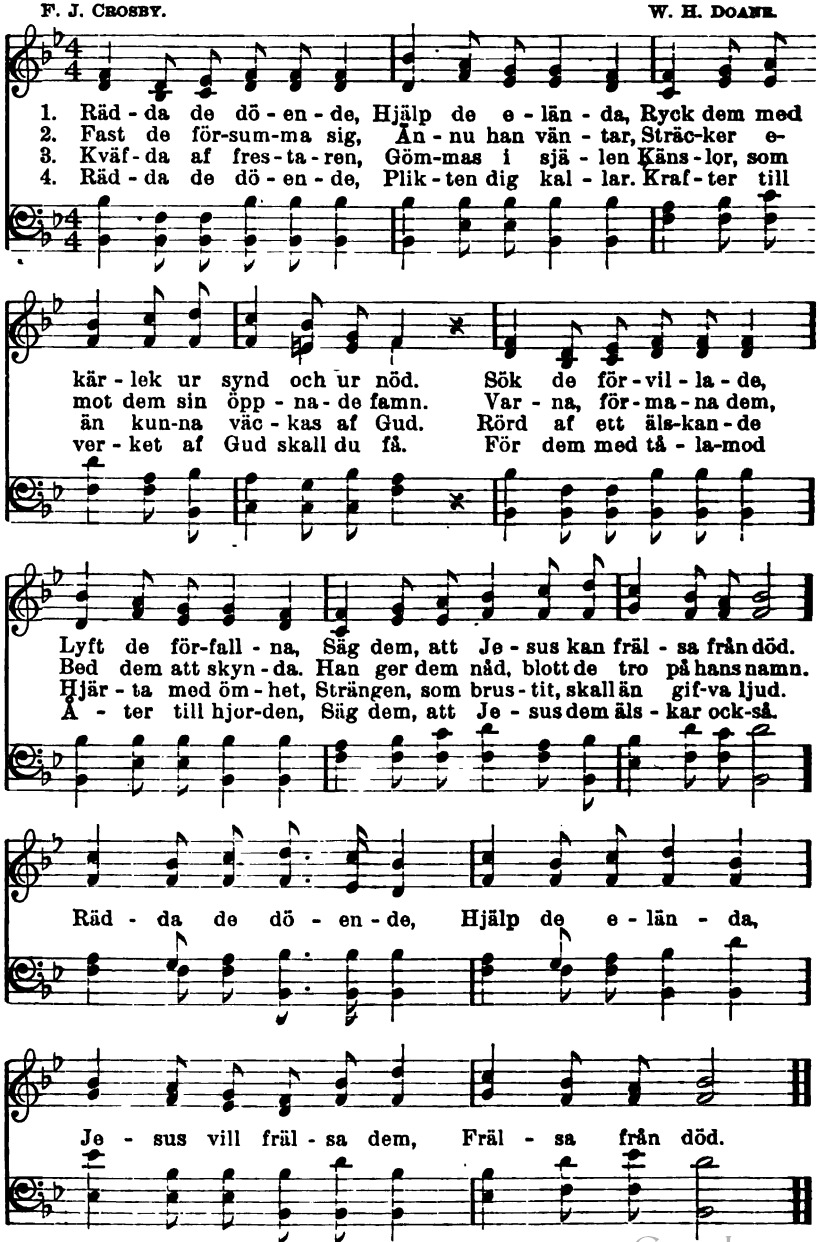

Used by per. W. H. Doane, owner of copyright.

Digitized by Google

539. Rädda dem.

A. G. S. A. G. Sporrong.

1. Räd - da dem, de vil - se-för - da, Ryck dem undan synd och skam.
2. Räd - da dem ur syndens sna - ra, Som här stap-pla u - tan stöd
3. Räd - da dem, ty Je - su hjär - ta Klap-par än för en och hvar,
4. Räd - da dem. Se, ti - den i - lar, Lif-vet som en dröm för-går.

Har du mist din e-gen bör - da, Träd till andras rädd-ning fram.
Mot en hem - lig, död-lig fa - ra, Mot en e - vig, gränslös nöd.
Lik-som då vår synd och smär-ta Han på kor-set tå - ligt bar.
Dö-den hväs - ser si - na pi - lar, Snart vår sis - ta tim - me slår.

Räd-da dem, så rös - ten lju - - der, Ack så
Räd-da dem, så rösten ljuder, rädda dem, så rös-ten ljuder, Ack så

mild, men all - var-sam. Gud sin fräls-ning al - la
mild men allvarsam, mild men allvarsam. Gud sin frälsning alla bjuder, Gud sin

bju - - der, Blott till kor - set för dem fram.
frälsning al - la bjuder,

Used by per. A. G. Sporrong, owner of copyright.

Digitized by Google

540. Sprid det ut.

J. R. Colgan. A. F. Myers.

1. O du gla - da ung-doms-tropp, Nu en ju - bel-
2. Barn med ung - dom sjung - a må, Pri - sa Her - ren
3. Je - sus lef - ver, kung - ars kung. Sprid det ut och

sång stäm opp. Je - sus lef-ver, skö - na hopp! Sprid det ut.
de ock - så, Ty han frä-sar sto - ra, små. Sprid det ut.
ljuf-ligt sjung, Höj hans kors för gammal, ung. Sprid det ut.

Att han dog för oss en hvar, All vår synd på kor-set bar,
Hvar och en får kom-ma fram Till Guds mil - da of - fer-lamm,
Syn-den, sa - tan, dö-dens makt Har vår Je - sus ne-der - lagt,

För oss be - der al - la dar, Sprid det ut.
Som har dött på kor - sets stam. Sprid det ut.
Hopp och fräls-ning han fram-bragt. Sprid det ut.

Used by per. Henry Date, owner of copyright.

Digitized by Google

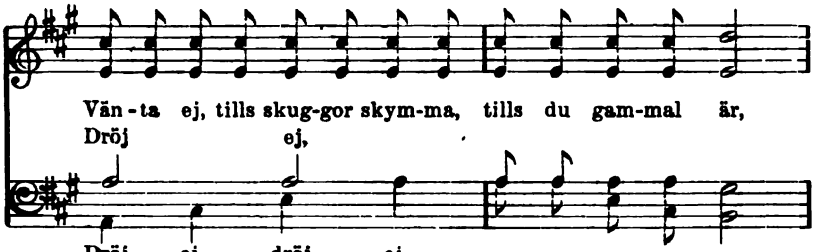

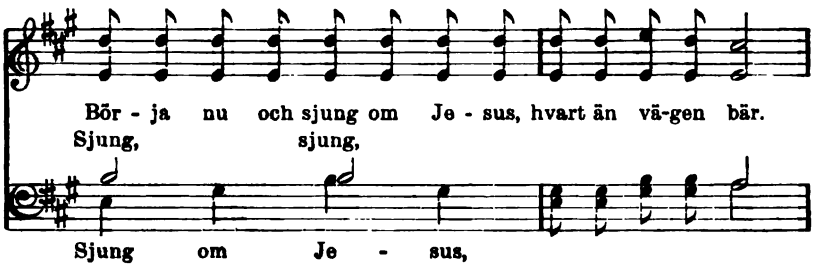

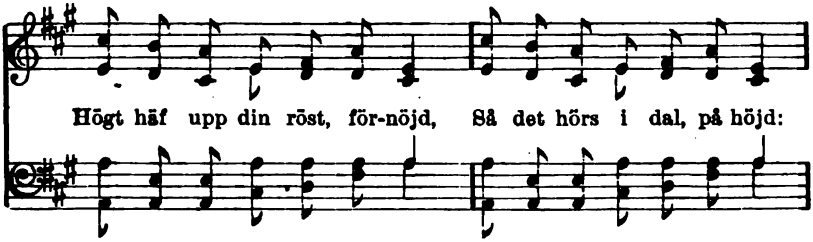

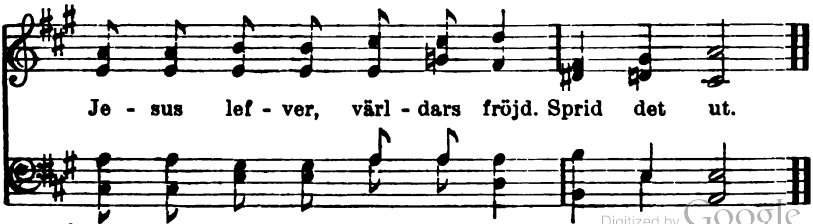

Digitized by Google

541. Barmhärtighet.

N. Frykman. S. Dedekam.

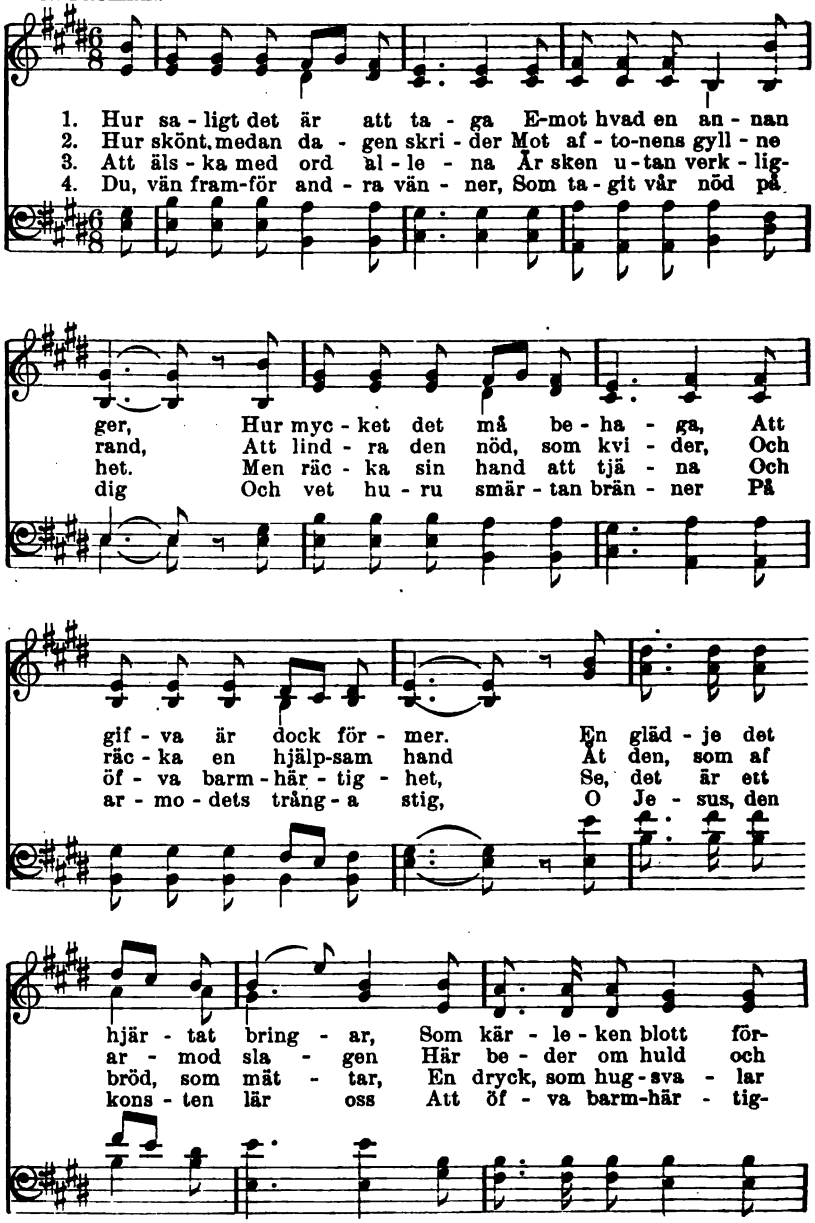

Words copyrighted, 1908, by N. Frykman.

Digitized by Google

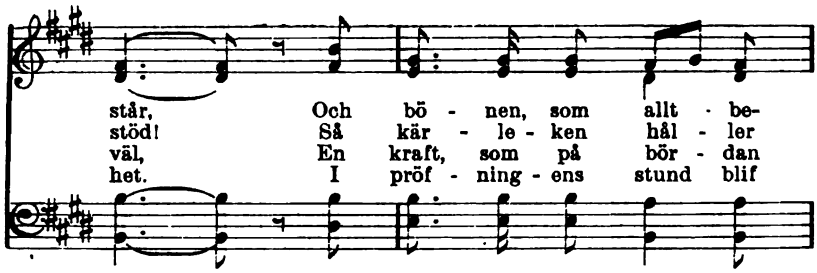

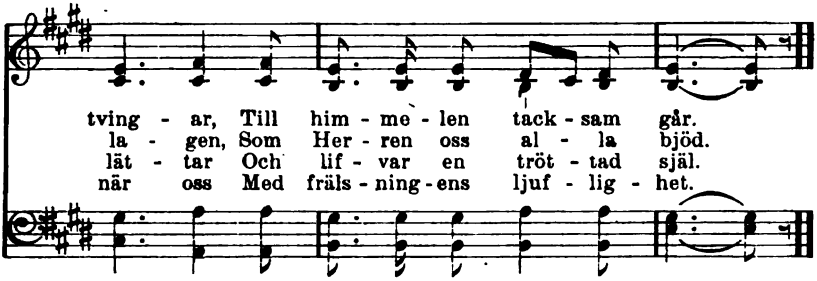

542. Till verksamhet för Kristi skull.

L. MASON.

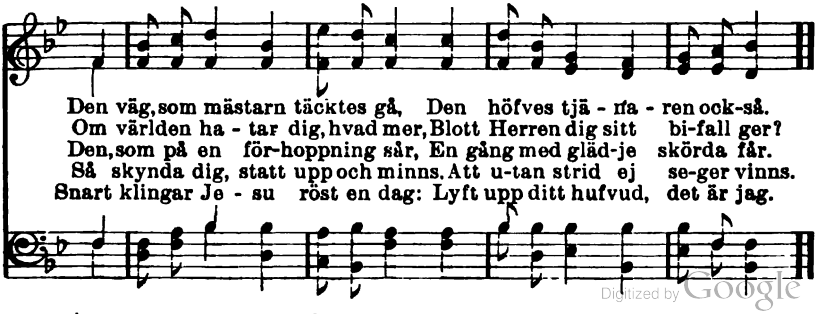

Digitized by Google

543. Stjärnor i kronan.

E. E. Hewitt. J. R. Sweney.

1. O min tan - ke flyr hän till det här - li-ga land, Upp till
2. Må jag tro - get då sö - ka den tid jag har kvar Sam-la
3. O hvad fröjd, när mig Je - sus upp - ta - ger till sig, Om ock

Je - sus, min broder och vän. Till min kro - na jag trår, men jag
sjä - lar till fräl - sarens famn. Hvarje blod-tva-gen själ blir en
nå - gon jag räd - da-de här! Himlens här - lig - het blir än - nu

frå - gar ibland: Skall det bli någ - ra stjär - nor i den?
stjär - na så klar, Som för e - vigt skall pri - sa Guds namn.
hög - re för mig, Om blott stjär-nor i kro - nan jag bär.

Skall det bli någ - ra stjär - nor i kro-nan jag får, När jag

Used by per. Mrs. Jno. R. Sweney, owner of copyright.

Digitized by Google

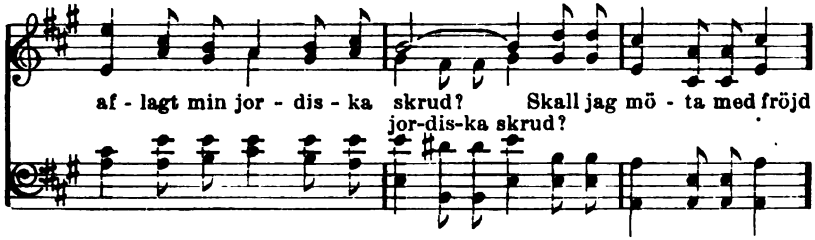

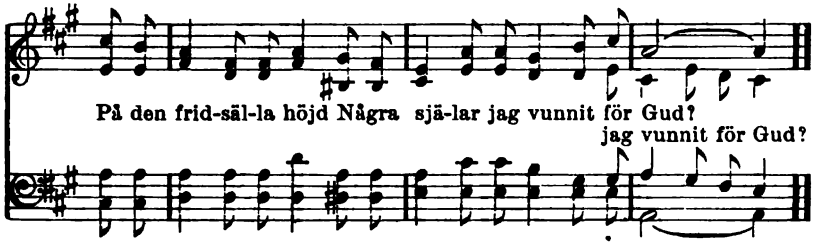

544. Låt mig tjäna.

A. LYDELL. Tysk folkmelodi.

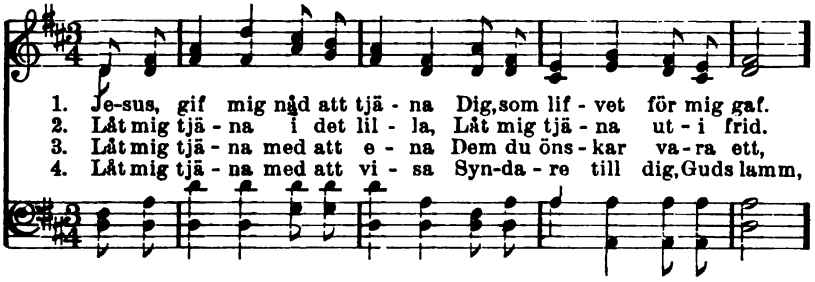

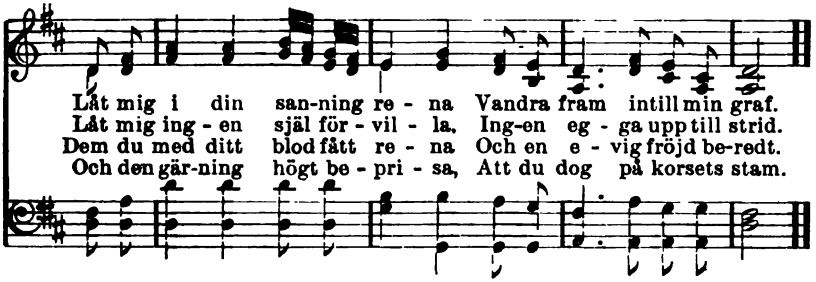

5. Låt mig tjäna med att peka
Uppå hednafolkens nöd,
Trogna hjärtan så beveka
Att dem sända lifvets bröd.

6. Låt mig tjäna, troget tjäna
Med den gåfva jag har fått.
Värdes du mig sist förläna
Himlen som min arfvelott.

Digitized by Google

545. För dem hem.

A. THOMAS. W. A. OGDEN.

1. Det är min her-des röst jag hör, To-nen där-i mitt hjärta rör,
2. O hvil-ken nåd det är att få Fö-ra till her-den lammen små,
3. U-te i ök-nen lammens rop Hö-ras bland glupska ulfvars hop.

När han mig bjuder in-nerlig: För de små lammen hem till mig.
Han, som så huldt dem tar sig an Och från allt ondt dem fräl-sa kan!
Hör, hu-ru her-den bjuder dig: Gå, för små lammen hem till mig.

För dem hem, för dem hem, I-från synden nu rädda dem.

För dem hem, för dem hem, För små lammen hem till Je-sus.

Used by per. Mrs. W. A. Ogden, owner of copyright.

Digitized by Google

546. Ett ord om Jesus.

F. J. Crosby. W. H. Doane.

1. O säg ett ord om Je - sus Och hvad han gjort för
2. O säg ett ord om Je - sus, Som all din synd för-
3. O säg ett ord om Je - sus, Som tro - fast föl - jer
4. O säg ett ord om Je - sus, Hvi drö - jer du dock
5. O säg ett ord om Je - sus, Blott gör som han be-

dig, Ett ord, som bringar gläd - je Och sa - lig-het med sig.
lät, Och bed, att i sin god - het Han må väl-sig - na det.
dig. Säg fritt: Jag äls-kar ho - nom, Som gaf sitt lif för mig.
än! För - spill ej ö - gon-blic - ket, Du får det ej i - gen.
fallt. Din sva - ga tro, din skyggbet, Det läm - na ho - nom allt.

Ja, säg ett ord om Je - sus, Hvarhelst du än går fram, Ett

li - tet ord i kär - lek, Som pe - kar på Guds lamm.

Used by per. W. H. Doane, owner of copyright.

Digitized by Google

547. Jag vill gå dit du sänder mig.

M. BROWN. C. E. ROUNSEFELL.

1. Kan-hän - da ej up-på ber - gets topp Och ej bortom haf-vets
2. Det gif - ves kan - ske ett trös-tens ord, Som jag skall få bä - ra
3. Nog finns det ock på ditt å - ker-fält, O Her - re, en teg för

svall, Kan-hän - da ej ut - i hjäl - tars led Mig
fram, Och nå - gon ir - ran - de själ, som jag Får
mig, Där jag den tid, som mig å - ter - står, I

Her-ren be - gag - na skall. Men när han be - ha-gar mig
vi - sa till kor - sets stam. O Her - re, om blott du be-
tro - het kan tjä - na dig. Ack ja, i din hand jag mig

sän - da ut, Fast o - känd min stig, o då
va - rar mig På vä - gen, som för mig är,
an - för - tror Och vet, du skall stå mig bi.

Jag sva - rar: Min Gud, med min hand i din Jag
Ditt bud-skap om fräls - ning jag spri - da vill Och
Jag öns - kar blott lef - va till ditt be - hag Och

D. S. Jag ta - - la vill, som du lär mig, Gud, För

Used by per. C. E. Rounsefell, owner of copyright.

Digitized by Google

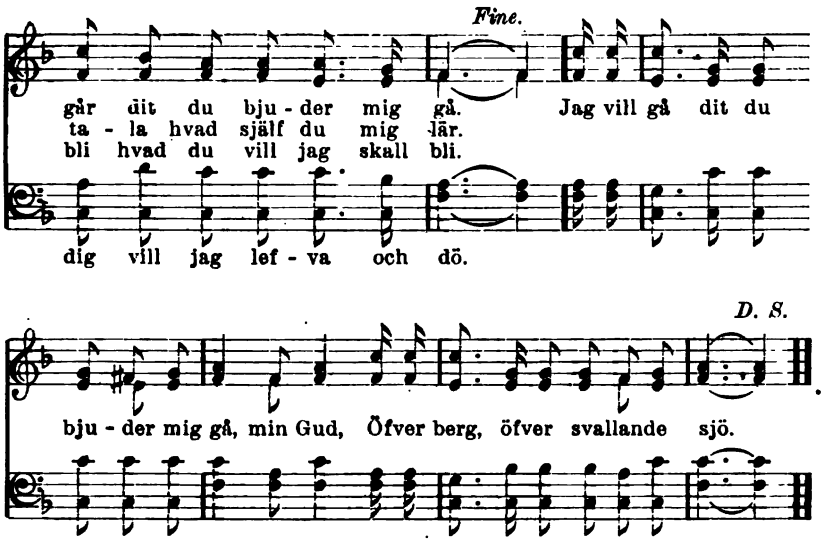

548. Trohet i det lilla.

LINA SANDELL. TH. SÖDERBERG.

1. Hvar och en har fått Nå - got pund sig gif - vet,
2. Ing - en är så arm, Ing - en är så ring - a,
3. Stör - re. mind-re, ja, Så dem Her - ren de - lat.
4. Kan det mins - ta frö Till ett träd ock blif - va

Lott - lös ing - en än Vand-rat ge - nom lif - vet.
Att han sä - ga må: Gåf - vor fick jag ing - a.
Hvem kan sä - ga dock, Att han här - i fe - lat?
Samt åt vand - ra - ren Skydd och sval - ka gif - va,

5. O då kan ju ock
Minsta pundet blifva
Nyttigt på den plats
Gud däråt täcks gifva.

6. Jesus, gör mig du
Trogen i det lilla,
Låt mig tjäna dig
Obemärkt och stilla.

Digitized by Google

549. Tjäna Herren Jesus.

F. Engelke. L. Baltzen.

1. Gå i Her - rens vin - gård, kä - re bro - der, tag
2. Se, hur Je - sus äls - kar hvar - je syn - da - re,
3. Du, som tror på Je - sus, skyn - da dig att gå

Plats bland dem, som tjä-na mäs - ta - ren i dag. Vitt - na om din
Hur han if-rigt sö - ker de för - lo - ra - de. Äls - ka så - som
I hans sto-ra vin - gård och ej få-fäng stå. Ing - en dag för-

D. S. Kort är så-nings-

Je - sus, drag din not i land, Lägg dig med din gåf - va
Je - sus, öm - ma så - som han, Je - sus till sitt red - skap
u - tan tjä - nan - de och bön, Så skall här - lig - he - ten

ti - den, må vi skyn-da då Att i tid och o - tid

Fine.

ut - i Her-rens hand. Tjä - - na tro - get fräl - sa-
dig be - gag - na kan.
gif - va skörd så skön! Tjä-na tro - get, tjä - na tro - get fräl - sa-

or - dets säd ut - så.

D. S.

ren, Lön du får i him - me - len.
ren, Lön, ja, här - lig lön du får i him - me - len.

Digitized by Google

550. Herrens verk.

N. Frykman.

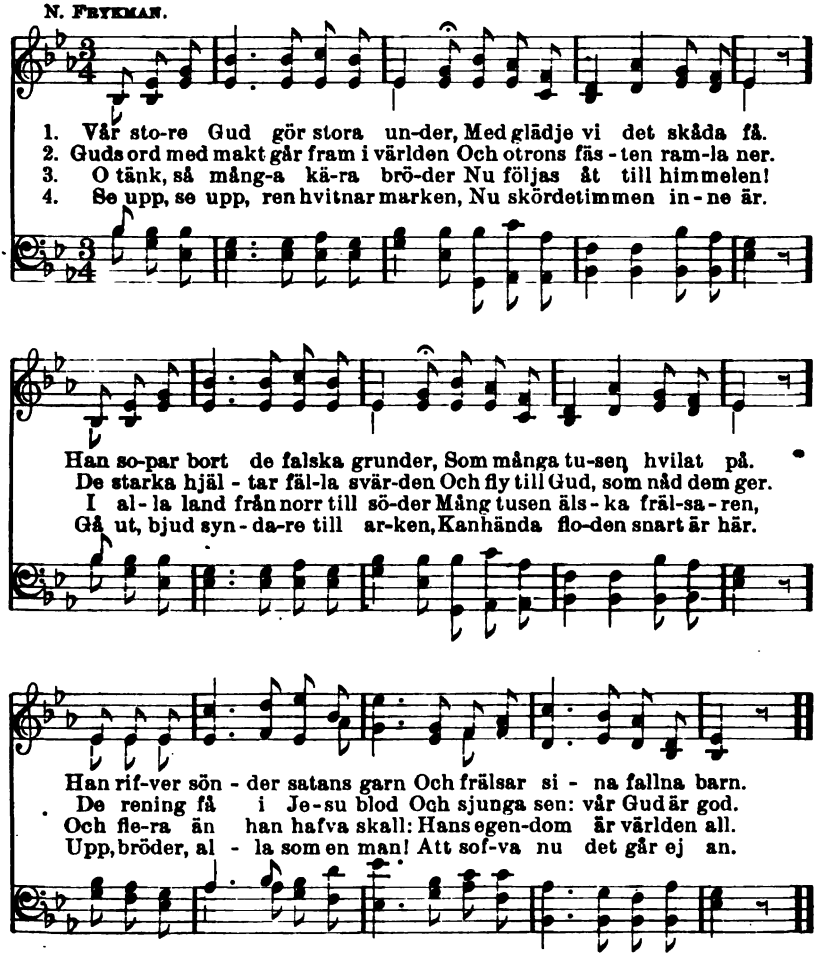

5. O Gud, låt mig ej bli tillbaka,
Då andra taga riket in.
Låt mig din nåd få se och smaka,
Ja, låt mig evigt blifva din.
Jag lämnar mig uti din hand,
För hem ditt barn till fridens land.

6. Halleluja! Han är ej fjärran,
Den stora dag, då vi få bud:
Se upp, se upp, nu kommer Herren
Att föra hem sin köpta brud.
O sälla dag, då allt blir klart!
Jag väntar dig, kom snart, kom snart.

Used by permission.

Digitized by Google

551. Huru länge?

F. N. B. Svensk folkmelodi.

1. Väl - digt går ett rop öf - ver land, öf - ver haf,
2. Vi i mör - ker gå på den suc - kan - de jord,
3. Hö - ren I det ej, hur de kla - ga sin nöd,

Sti - ger mot himmelens sky - ar. Släkten efter släk - ten väl
Hän mot förgäng - el-sen i - - la. O hvem bringar oss ett hug-
Vil - jen I e - der för - bar - ma? Vi, som funnit lif i vår

sjun - ka i gräf, Ro - pet sig stän-digt för - ny - ar.
sva - lan - de ord, Ord om för-loss-ning och hvi - la?
fräl - sa - res död, Skyndom att hjäl - pa de ar - ma.

Genom märg och ben så skä-ran-de det går, Hed-na-fol-kens
Se, vi bi - da än, men nat-ten är så lång, Tröstlöst är vårt
Lif-vet är så kort, än - nu är tid att gå. Hvem vill ge sitt

rop, som höjts i tu - sen år: Ack hur länge än drö-jer
lif, och tom vår glöd-je-sång. Ack hur länge än drö-jer
lif, hvem vill den suck för - stå: Ack hur länge än drö-jer

Digitized by Google

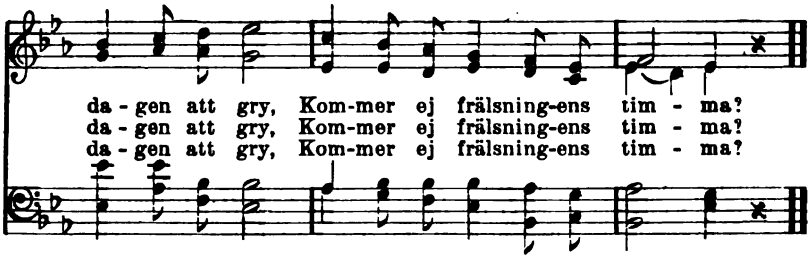

552. Jesus skall regera.

I. WATTS. J. HATTON.

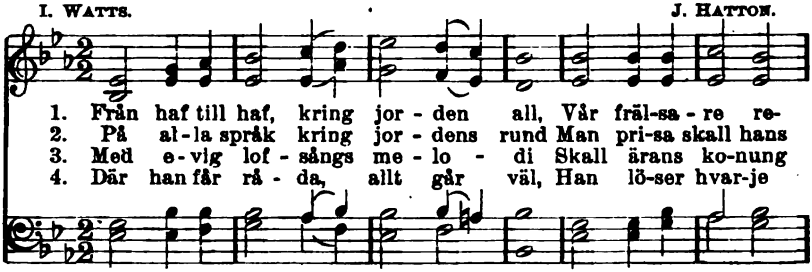

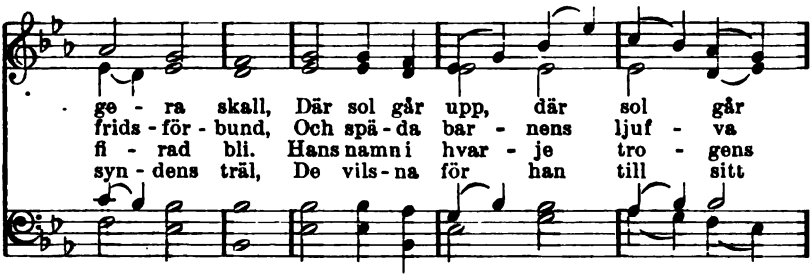

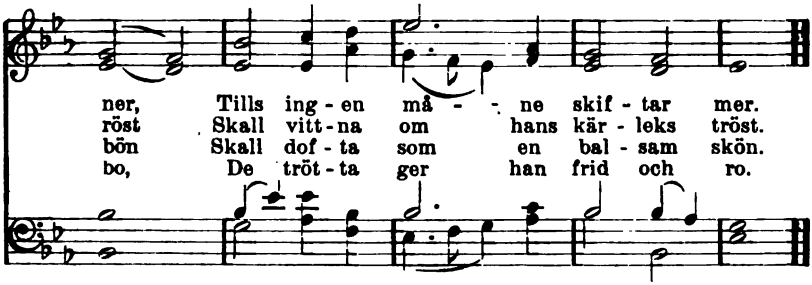

5. Hans underbara läkedom
Gör själen helgad, ren och from.
Trots allt hvad vi i Adam mist,
[34] Långt mer vi få i Jesus Krist.

6. Stå därför upp, o värld, och sjung
Din återlösare och kung.
Serafers lofsång ljude klar,
Och amen blifve jordens svar.

Digitized by Google

553. Morgonrodnaden.

S. F. Smith. G. J. Webb.

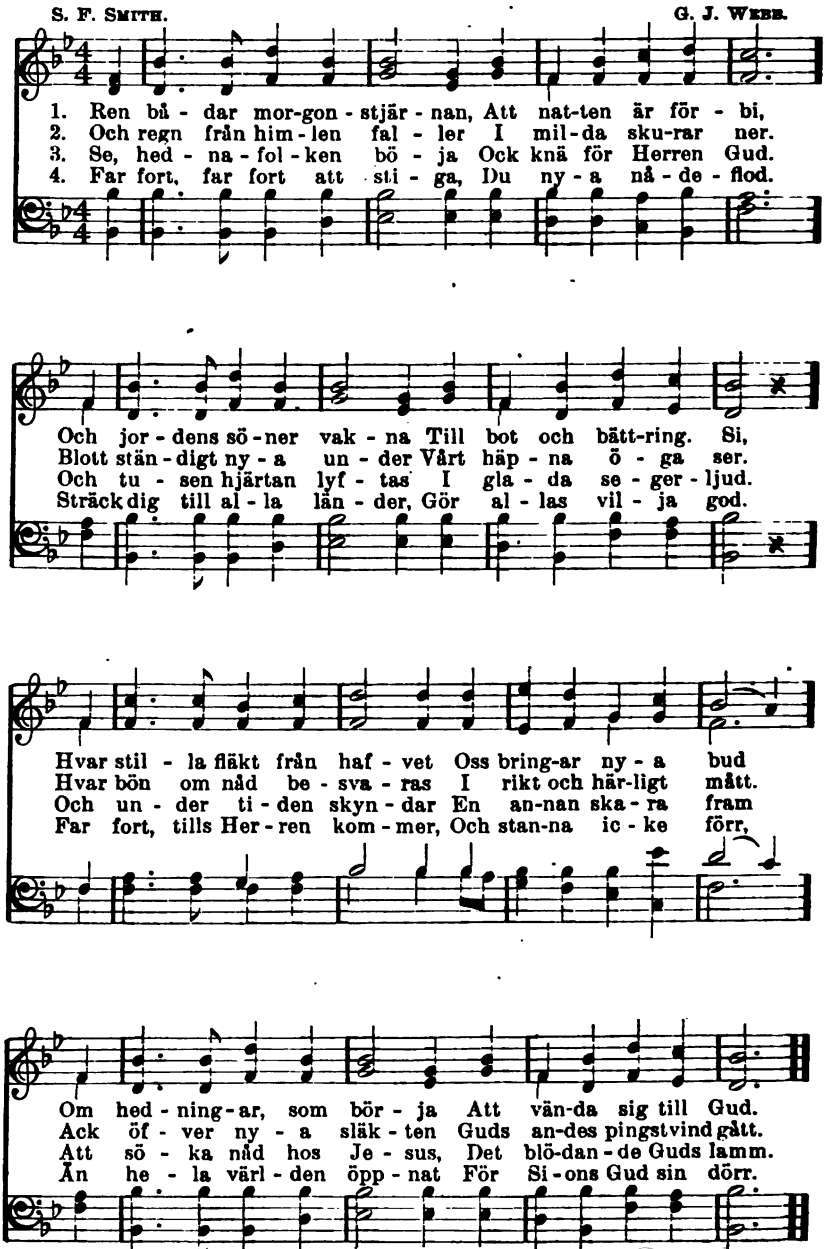

Digitized by Google

554. Kom hit och hjälp oss.

R. Hebber. (Melodi n:o 553.)

1. Till polens kalla gränser,
Till Indiens ängd så huld,
Till flodens strand, som glänser
I Afrika af guld,
Där pisangträden blomma,
Till palmbevuxen jord
De ropa oss att komma
Med Kristi dyra ord.

2. Guds allmakt har där säte,
Där syns hans fingers spår,
Dock mänskan, hans beläte,
I djupa mörkret går.
Väl han ock där förnöjer
Med gåfvor utan mått,
Men hedningen sig böjer
För döda gudar blott.

3. Vi, som hans nåd fått smaka,
Hans ljus betrakta få,
O skall vår ljusastaka
Inunder skäppan stå?
Må frälsning, frälsning skalla,
Må Herrens ord bli sändt,
Till dess bland folkslag alla
Messias' namn blir kändt.

4. Hans pris må vinden bära,
Och vågorna ge svar,
Tills likt ett haf af ära
Från pol till pol det far,
Till dess vi frälsta skåda
Guds lamm, som dödadt var,
Bland oss för evigt råda,
Vår konung, Gud och far.

555. Varde ljus.

J. Marriot. F. Giardini.

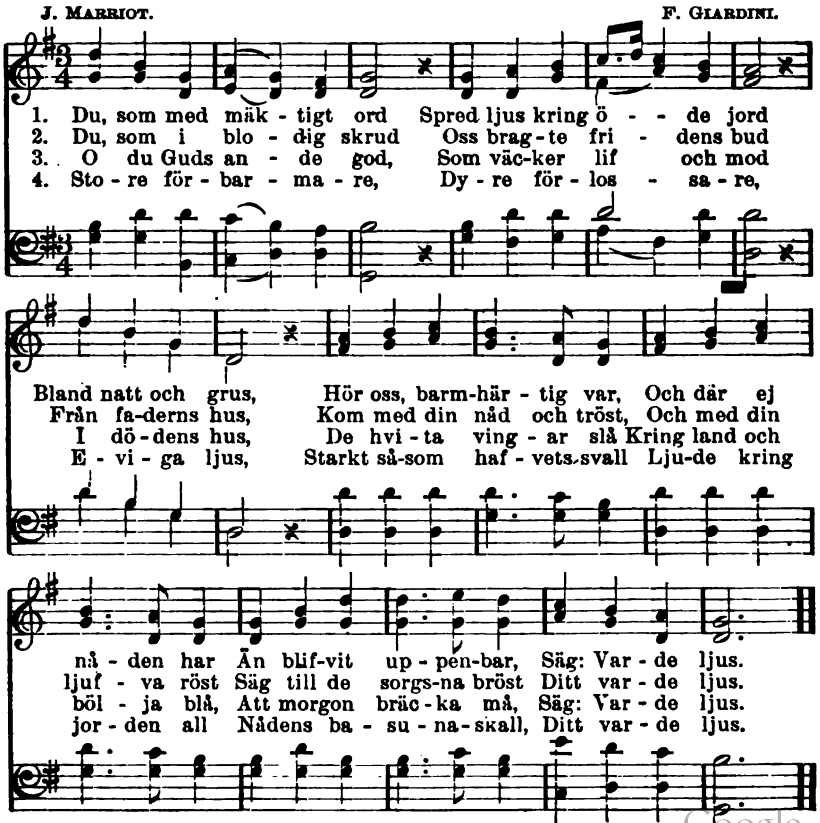

Digitized by Google

556. Gån ut i hela världen.

G. M. J. J. McGranahan.

1. Far, far å-stad till hed-na-mörkrets bo - ning, Tu - sen - de
2. Se öf - verallt, hur öpp-na dör-rar bju - da Dig, Kris - ti
3. Hvi vill du dö?—Gud i sin kär-lek ro - par. Höj ock - så
4. Gud vill, och snart den da-gen gryr, då al - la Folk-slag och

sjä - lar kun-na fräl - sas nu. Hvem, hvem vill gå pre-
strids-man, nu att trä - da in. Kris - ten, vak upp, låt
du det ro-pet i hans namn. Skyn - da, ty ska - ror
släk - ten in - för tro - nen stå, Då i till-bed - jan

di - kan - de för - so - ning, Li - tan - de blott på Je - sus,
e - van - ge - lium lju - da, Bryt syn-dens bo - jor, sa - tans
dö - dens kvast bort - so - par, Ska - ror, som ej fått ro i
de med fröjd ned - fal - la Och lam-mets lof på gyll-ne

vill ej du? All makt nu gif-ven är åt mig, All makt nu
fäs - ten vinn.
Je - su famn.
har-por slå.

gif - ven är åt mig. Gån där - för ut, för-kun - nen e - van-

Digitized by Google

Copyright, 1886, by James McGranahan. Used by per.

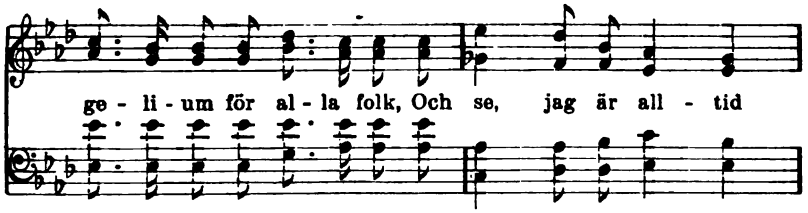

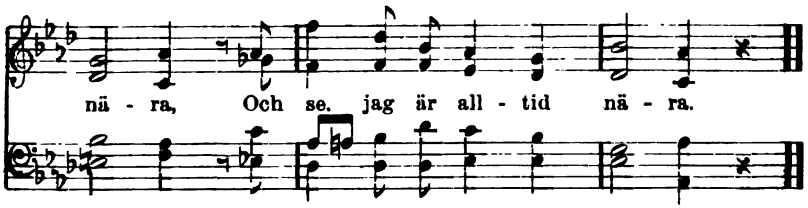

557. Komme ditt rike.

F. N. Beskow. F. Flemming.

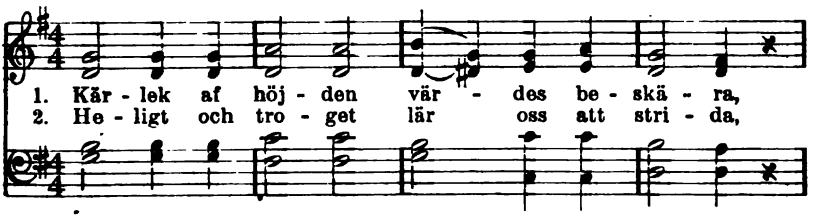

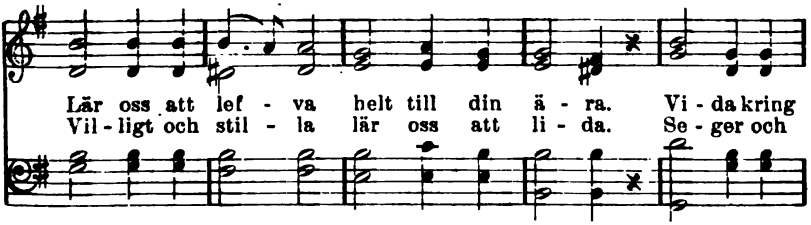

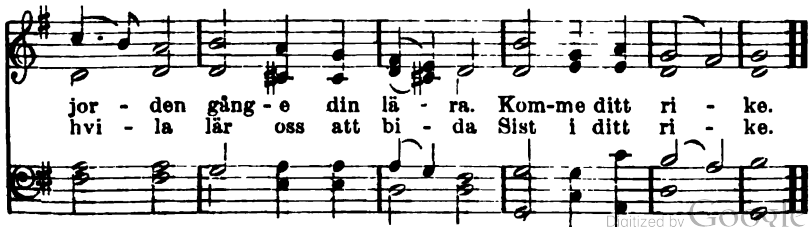

Digitized by Google

558. Skynda, o Sion.

M. A. Thomson. J. Walch.

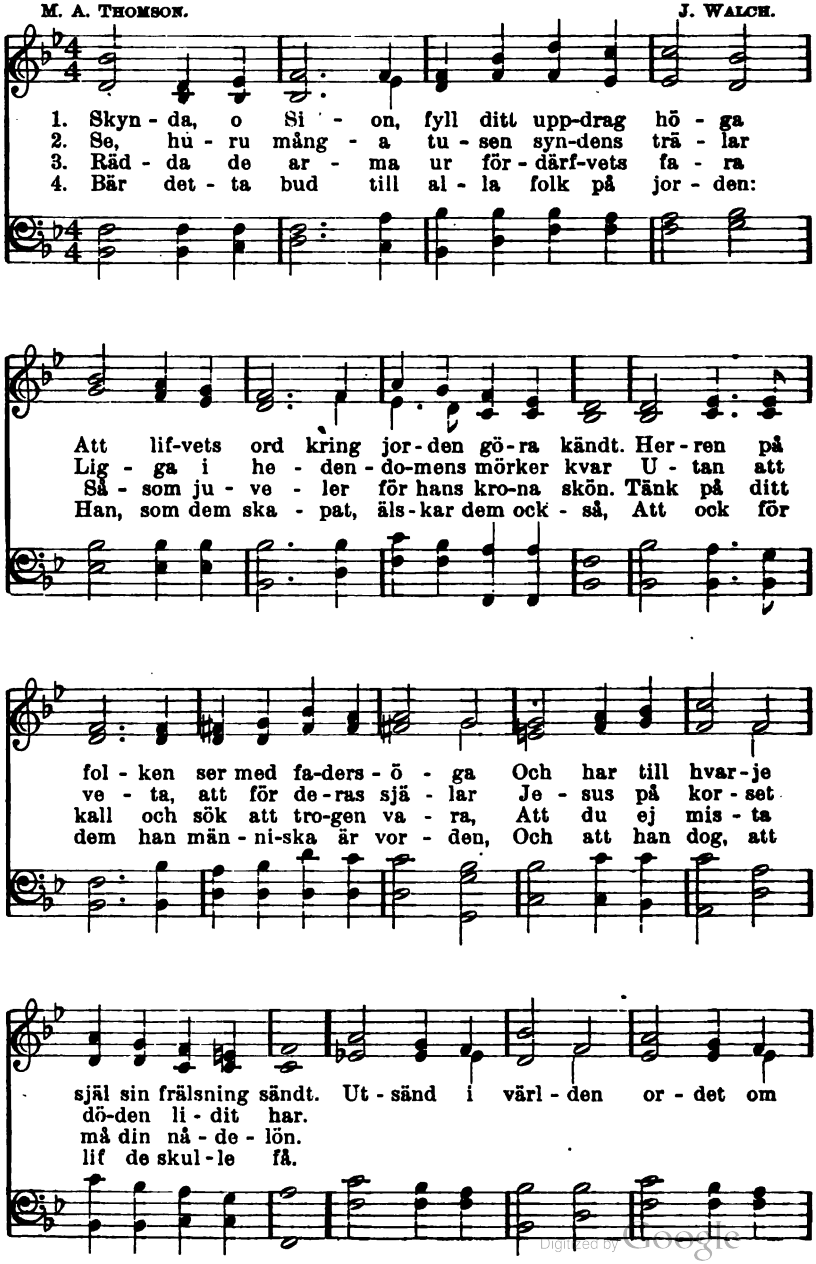

Digitized by Google

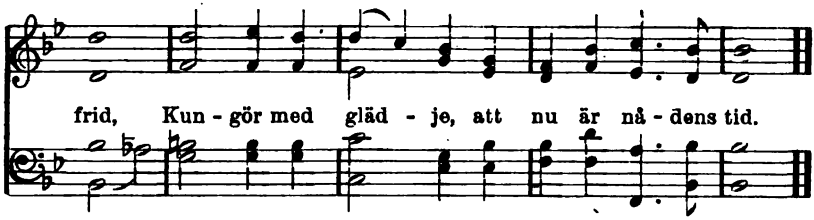

5. Låt dina söner gå att budet bringa,
Låt dina håfvor bana deras stig,
Låt dina böner deras steg bevinga—
Herren för allt skall vedergälla dig.

6. Snart är han här! Bered dig för hans möte,
Att samla själar ingen möda spar.
Må icke någon saknas i hans sköte,
Därför att du ditt kall ej trogen var.

559. Herrens ord går fram.

W. H. JUDE.

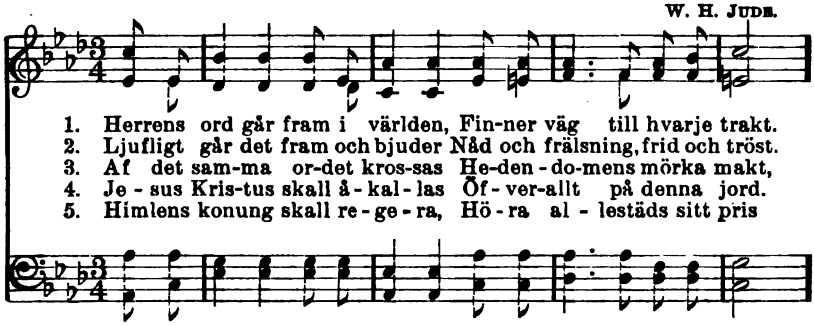

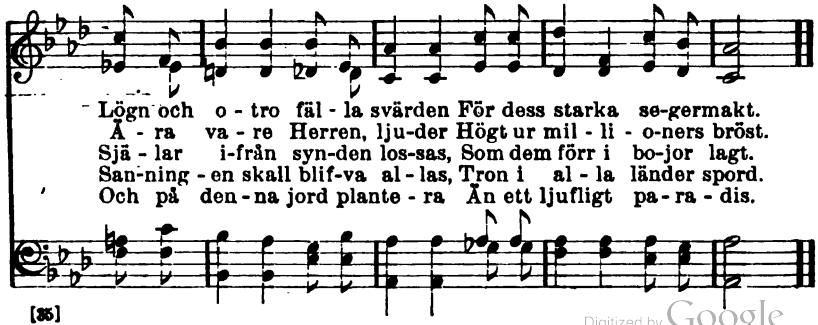

Digitized by Google

560. Kommer dag ej snart?

OLGA KULLGREN. Finsk folkmelodi.

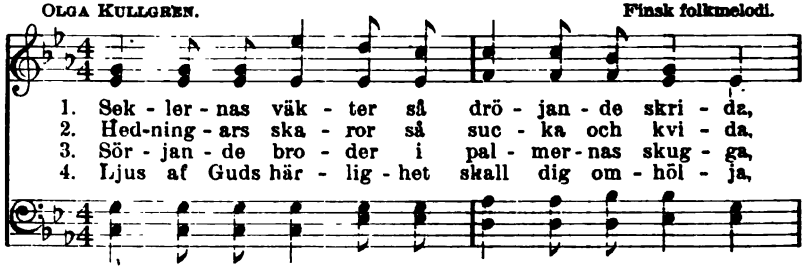

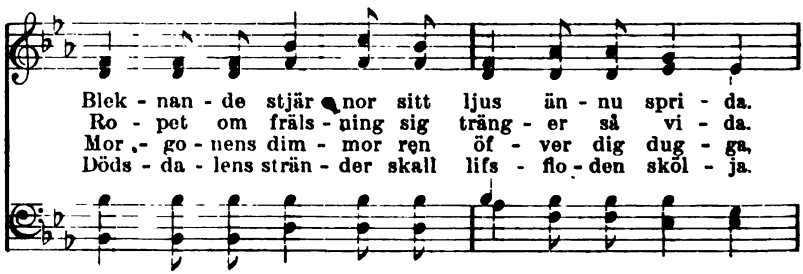

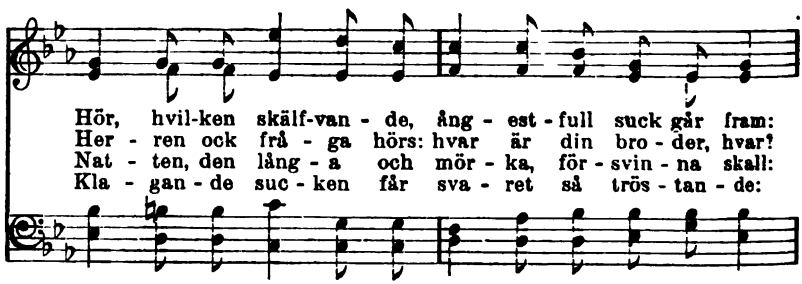

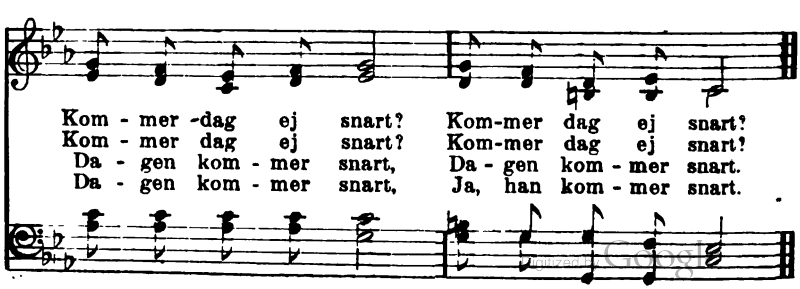

Digitized by Google

561. Bön för missionen.

LINA SANDELL. Ur "Ahnfelts sånger."

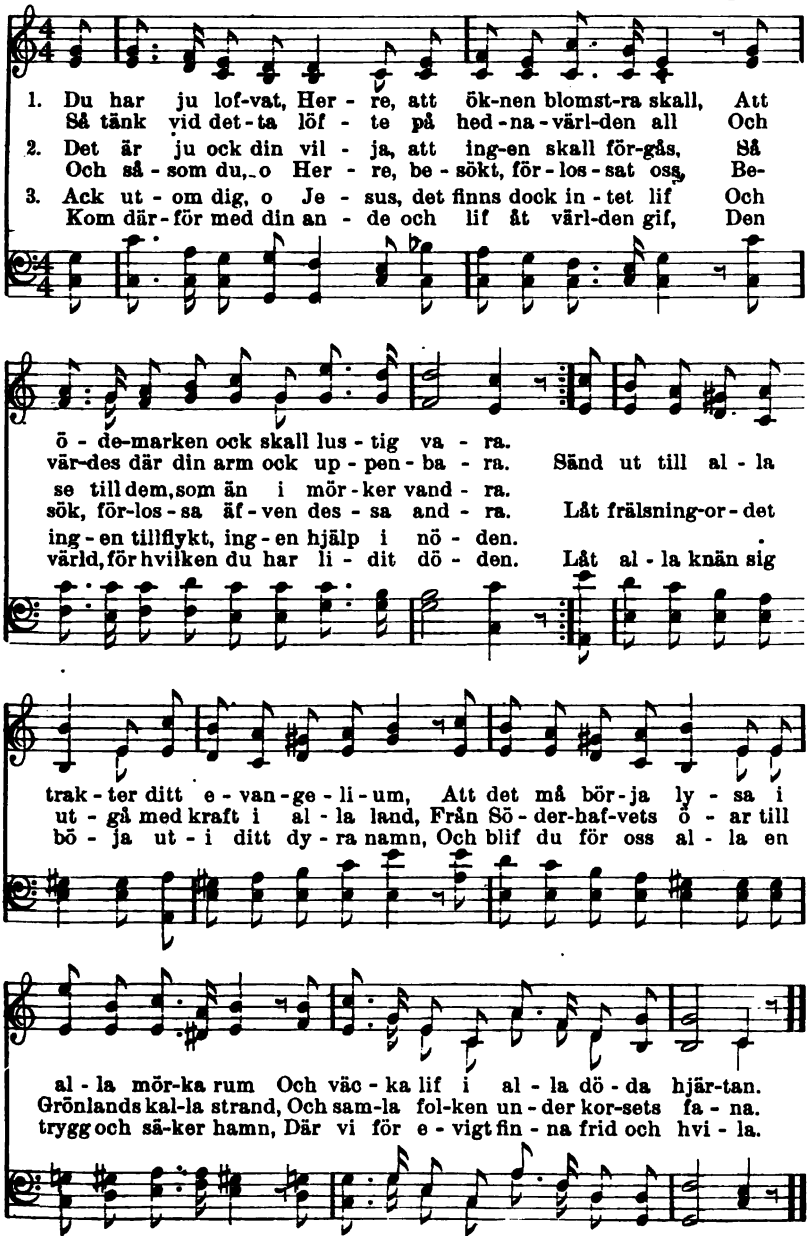

Digitized by Google

562. Bön för Israel.

LINA SANDELL. O. AHNFELT.

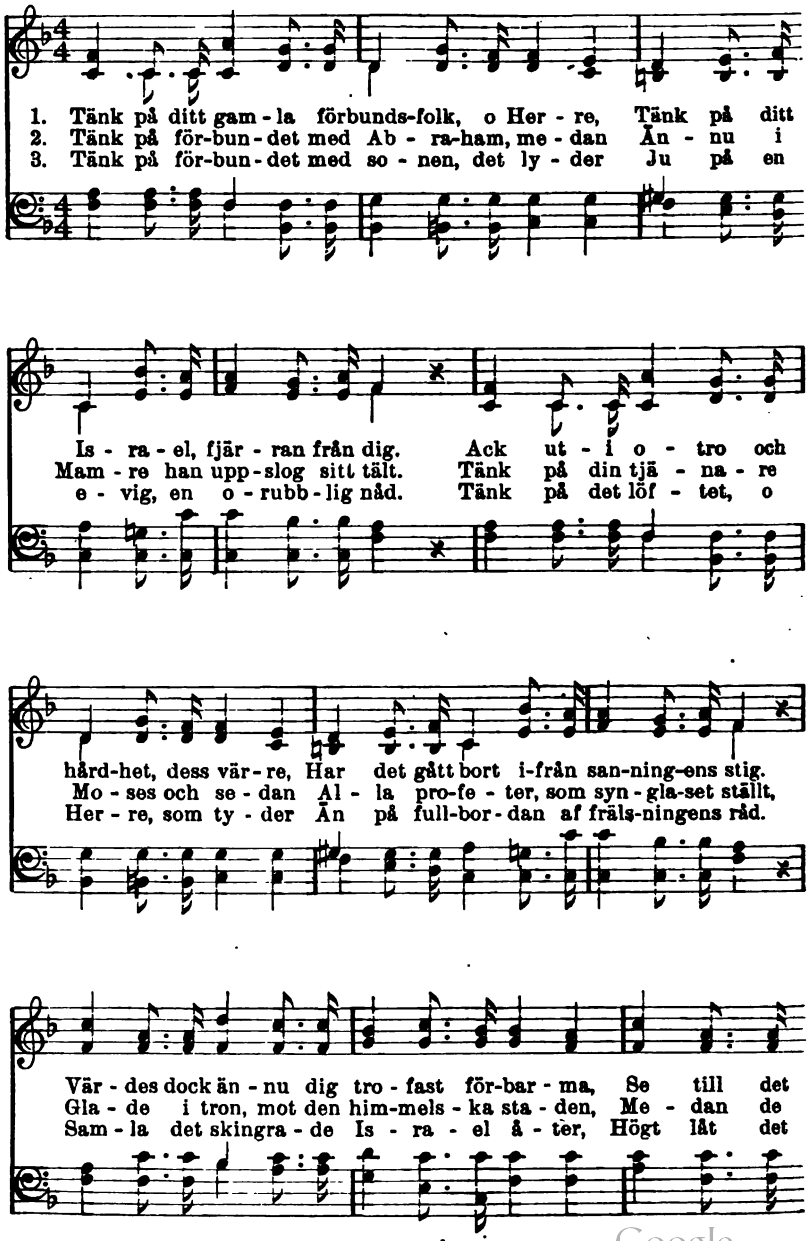

Digitized by Google

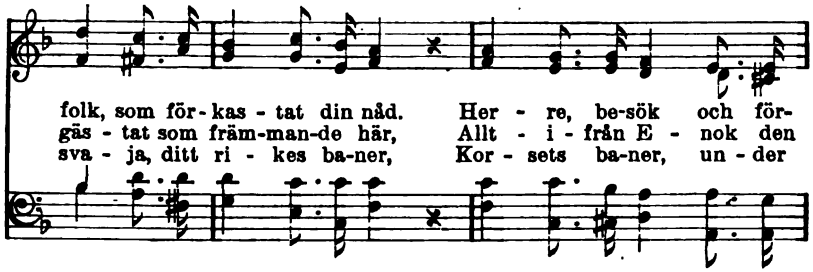

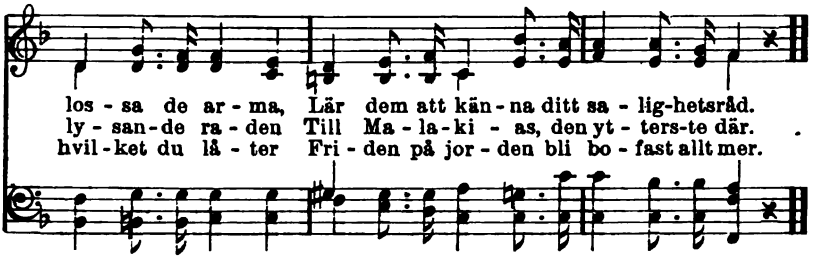

563. Jesus, när jag tänker på.

L. L. E. N. Mehul.

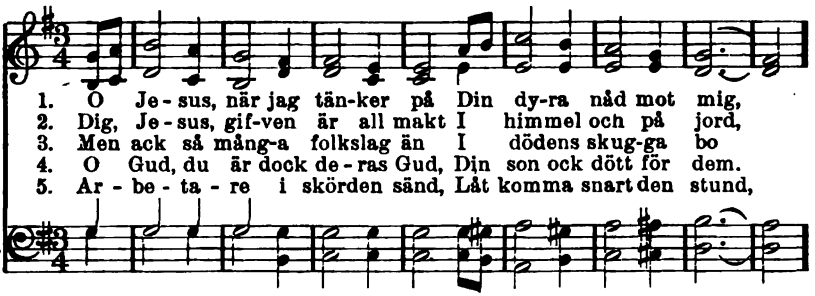

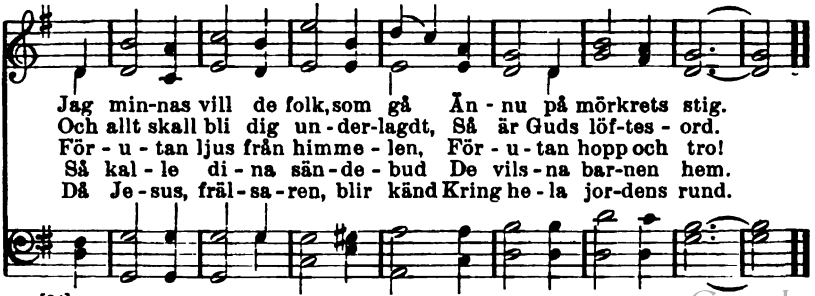

Digitized by Google

564. Hvem vill tjäna de små?

N. FRYKMAN. A. L. SKOOG.

1. Hvem vill i sön - dags - sko-lan gå Och tro - get vår - da
2. Det sy - nes väl en ring - a ting Att blott ut - i en
3. Och när han dö - mer världen all, Till dig så huldt han

lam-men små, Dem him - lens äng - lar tjä - na? Hvem
bar - na - ring Fä Her - rens rät - ter ty - da. Men
sä - ga skall— O ljuf - va ord att hö - ra: Du

vill dem lä - ra lif-vets ord Och le - da dem till
om du fått din håg där - till, Nog Her-ren kraft dig
trog - ne tjä - na - re, kom in Ut - i den him - mel,

nå - dens bord Med hän - der, hel - ga, re - na?
skän - ka vill Och dig med fram - gång pry - da.
som är min, Jag vill dig här - lig - gö - ra!

Copyright, 1908, by A. L. Skoog.

Digitized by Google

565. När barnen sámlas.

N. F. N. FRYKMAN.

1. O det är en här-lig ting, När barnen ut - i sys-konring
2. Him - la - vän-nen, hvit och röd, Som blef för oss på kor-set död,
3. Ut - i E - dens blomsterland, På himlens e-vigt lju - sa strand,

Sam - las här med trons begär Kring Je-sus, vännen kär.
By - ter huld vår syn-daskuld Mot nå-dens re - na guld.
Bar - nen små så säl - la få På ro - sensti - gar gå.

Fa-derns ö - ga från det hö - ga Blic-kar mildt på jor-den ner,
Och det san - na lif - vets manna, Som från himlen fal - ler än,
Kloc-kor ring - a, har-por kling-a, Sång-en lju-der ren och skär.

An - den ljuf - va, E-dens duf - va, Hviskar frid, och himlen ler.
Stil - lar smär-tan i de hjär-tan, Som blott äls-ka san-ningen.
Ing - en smär-ta når det hjär - ta, Som har fått sin boning där.

Copyright, 1908, by N. Frykman.

Digitized by Google

566. Barnen för Jesus.

A. L. S. A. L. Skoog.

1. Vi, en li - ten ska - ra ut - af Herrens små, Ut - i söndags-
2. Je - sus är den vän, som äls-kar bar-nen mest, Är den le - da-
3. Världen loc - kar bar - nen jämt till un-der-gång, De-ras o - vän
4. Snart i him-lens gläd - je trä-der ska-ran in, O hvem skul-le

sko - lan gla - da sam-las få. Där med bön och sång allt-
re, som pas - sar bar-nen bäst. O må där - för al - la,
läg - ger för dem sna-ror mång, Fres-tel - ser án - fäk - ta,
vil - ja tom-händt gå där - in! Hvar-je barn kan fräl - sas.

jämt vi sö - ka må Vin - na de små bar-nen för Je - sus.
som vid sig han fäst, Sö - ka vin - na fle - ra för Je - sus.
syn-den gör dem tvång, Räddning finns för bar-nen hos Je - sus.
Brinn, hvart hjärta, brinn, Sök att vin - na bar-nen för Je - sus.

Bar - nen för Je - sus, är vår lö - sens ord, Bar - nen för

Je - sus, sprid det kring vår jord. Kal - la dem till-sam-man

Used by per. A. L. Skoog, owner of copyright.

Digitized by Google

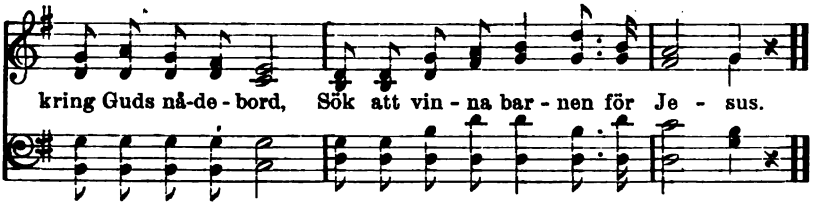

567. Samla dem alla.

LINA SANDELL. TH. SÖDERBERG.

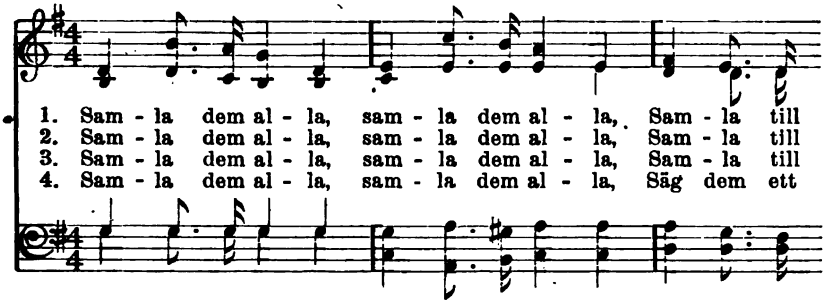

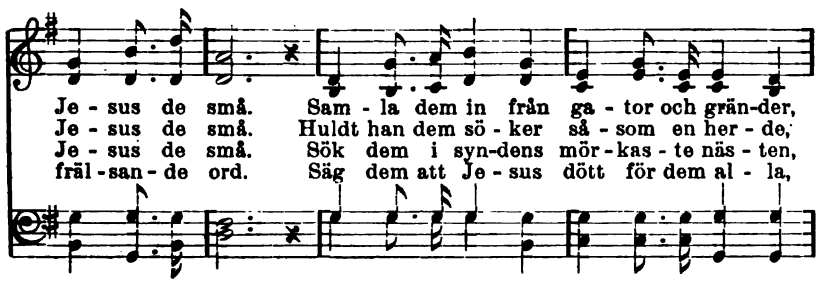

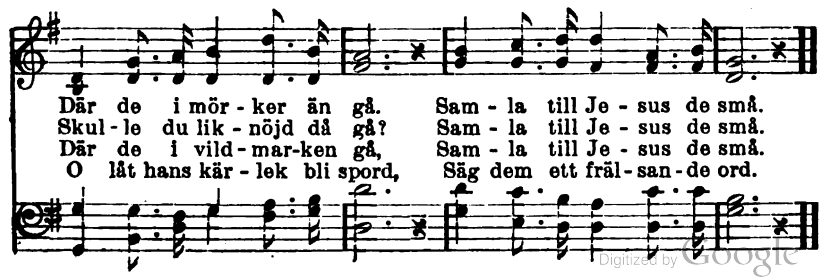

Digitized by Google

568. Ungdom, som går ut i världen.

LINA SANDELL. J. ZUNDEL.

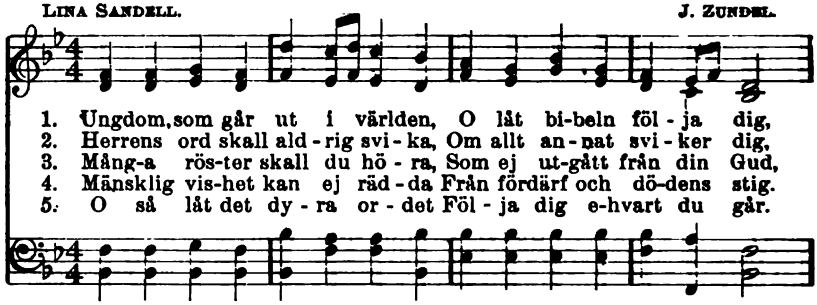

1. Ungdom, som går ut i världen, O låt bi-beln föl-ja dig,
2. Herrens ord skall ald-rig svi-ka, Om allt an-nat svi-ker dig,
3. Mång-a rös-ter skall du hö-ra, Som ej ut-gått från din Gud,
4. Mänsklig vis-het kan ej räd-da Från fördärf och dö-dens stig.
5. O så låt det dy-ra or-det Föl-ja dig e-hvart du går.

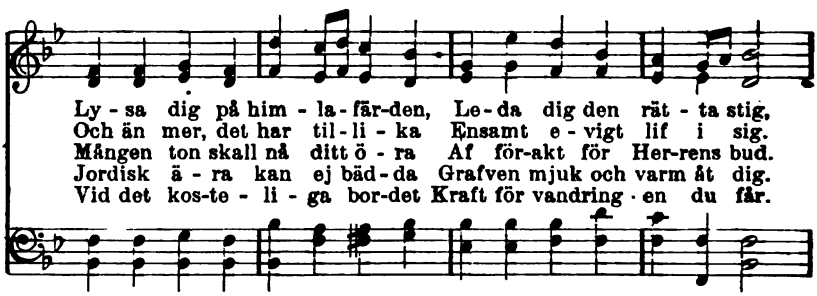

Ly-sa dig på him-la-fär-den, Le-da dig den rät-ta stig,
Och än mer, det har til-li-ka Ensamt e-vigt lif i sig.
Mången ton skall nå ditt ö-ra Af för-akt för Her-rens bud.
Jordisk ä-ra kan ej bäd-da Grafven mjuk och varm åt dig.
Vid det kos-te-li-ga bor-det Kraft för vandring-en du får.

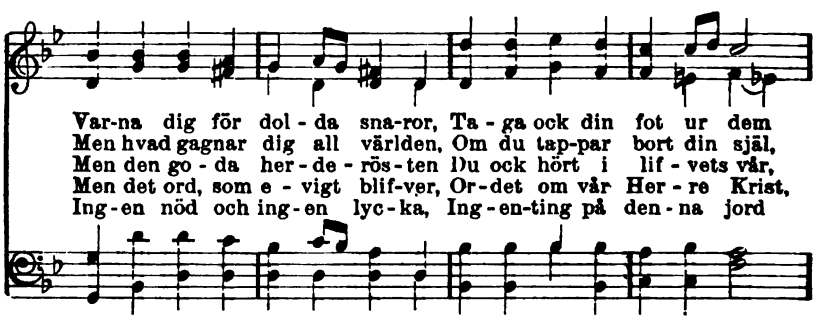

Var-na dig för dol-da sna-ror, Ta-ga ock din fot ur dem
Men hvad gagnar dig all världen, Om du tap-par bort din själ,
Men den go-da her-de-rös-ten Du ock hört i lif-vets vår,
Men det ord, som e-vigt blif-ver, Or-det om vår Her-re Krist,
Ing-en nöd och ing-en lyc-ka, Ing-en-ting på den-na jord

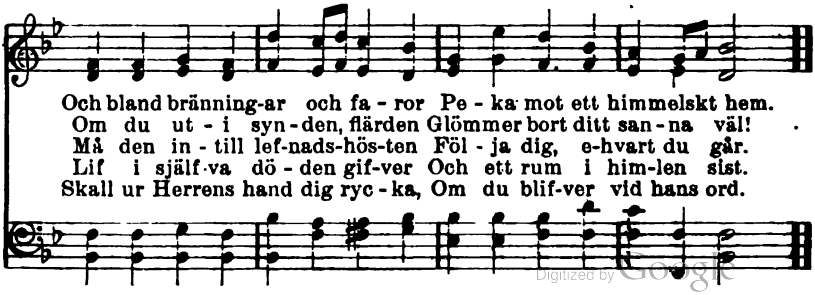

Och bland bränning-ar och fa-ror Pe-ka mot ett himmelskt hem.
Om du ut-i syn-den, flärden Glömmer bort ditt san-na väl!
Må den in-till lef-nads-hös-ten Föl-ja dig, e-hvart du går.
Lif i själf-va dö-den gif-ver Och ett rum i him-len sist.
Skall ur Herrens hand dig ryc-ka, Om du blif-ver vid hans ord.

Digitized by Google

569. I blomman af min ungdoms dagar.

G. G. ADLERBETH. 1690.

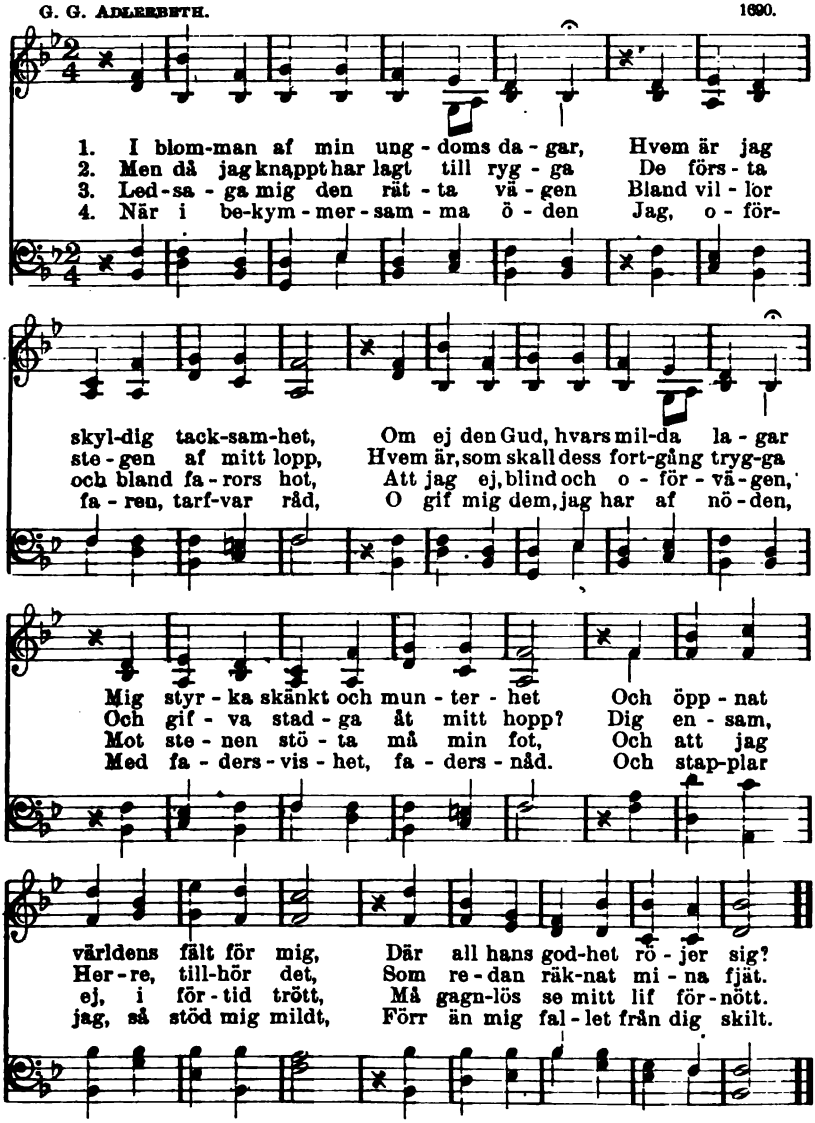

5. Låt aldrig mig förmäten tänka,
Att den, som ung förglömt din lag,
Tids nog åt bättringen kan skänka
En bräcklig ålders sena dag.
O hvem är den, som visshet fått,
Att morgondagen blir hans lott?

6. O må jag visligt nyttja tiden
Till ditt namns ära och mitt väl,
Må nådens ljus och samvetsfriden
Beständigt vårdas i min själ,
Så skall jag möta oförskräckt
Min framtid, fast i moln betäckt.

Digitized by Google

570. Sök kunskap.

N. Frykman. R. Schumann.

1. Sök kunskap, me-dan du än - nu Har tid där-till och kraf-ter ju.
2. Om blott du gär-na lä - ra vill Och låg-ger all din flit där-till,
3. Hvad godt du lär i ung - a år, Där - af du rik-ligt skör-da får.
4. Men först och sist lär kän - na Gud Och håll dig tro - get vid hans bud.

Den hand dig räc-kes tag e - mot Och följ dess led-ning u-tan knot.
Förvisst du fin-ner skat - ten, som Du el - jest få-fängt drömmer om.
En frukt, som bringar gläd - je än, Sen du är barn på nytt i-gen.
Ty u - tan Herrens fruk-tan, minns, Dock ingen verklig sällhet finns.

Used by permission.

571. Gud, som all vishets källa är.

L. Mason.

1. Gud, som all vis-hets käl-la är, Ut - i ditt namn vi samlas här.
2. Ut - i din sannings ljus oss led, Ut - i din kun-skap oss be-red,
3. Väl - sig-na det - ta rum, att så Det ock ditt tem-pel blif-va må,
4. Lof ske dig, sto - re Her-re Gud, Som oss med di - na hel-ga bud

Gif oss i allt vårt ar-be-te Din nåd och din väl - sig-nel-se.
Att allt vårt verk är dig till pris, O sto-re Gud och fader vis.
Som du till lju - sets tjänst invigt, Där al - la mö - dor lönas rikt.
Vill lä - ra, le - da all vår tid På lifvets väg till e-vig frid.

Digitized by Google

572. Vid skolans slut.

B. E. Spansk melodi.

1. För en tid vi skil-jas här. Låt oss nu af hjär-tat be
2. Låt ur min-net ej för - gå Hvad vi lärt på den-na tid.

Vän-nen, som är all - tid när, Att hans nåd till oss må se.
Låt oss, om dig täc - kes så, Mö - tas här i - gen med frid.

Je - sus, här vi bed - ja dig: Låt din omsorg mil - de - lig
Gud, väl-sig - na kunskapsfrön Och för all din mild-hets rön

Hos oss al - la va - ra spord, Dy - re her - de för din hjord.
Låt oss här lof - sjung-a dig, Pri - sa dig e - vin - ner - lig.

Digitized by Google

573. Sök att rädda.

J. Th. J—n. I. B. Woodbury.

1 Du, hvars var - ma hjär - ta glö - der För den ar - me
2. Kan-ske vid din dörr de lig - ga, Bund-na af be -
3. Sök att ge ett godt ex - em - pel Af full - kom - lig
4. Säg ej, att du är för ring - a, Att du in - tet
5. Om vi så i kär - lek ver - ka Med den kraft oss

drinkarns nöd, Fal - len, sar - gad, där han blö - der,
gä - rens band. Barn och ma - ka grå - ta, tig - ga,
nyk - ter - het. Är din kropp ett Her - rens tem - pel,
gö - ra kan. Nog kan du ett bud - skap bring - a
Gud be - skär, Sko - la vi med gläd - je mär - ka,

Läm-nad sist till nes - lig död, Sök att räd - da,
Tär - da ut - af sor - gens brand. Sök att hjäl - pa,
Må du ej för - därf - va det. Ver - ka if - rigt,
Till en arm och fal - len man. Verk - lig kär - lek,
Att det go - da fruk-ter bär. Och vid kvällen,

sök att räd - da, Räck din hand till hjälp och stöd.
sök att hjäl - pa Med en mild och vän - lig hand.
ver - ka if - rigt Ut - i sann upp - rik - tig - het.
verk - lig kär - lek All - tid råd och me - del fann.
och vid kväl - len Nå - de - lön för - va - rad är.

Digitized by Google

574. Till kamp och strid.

N. Frykman. A. L. Skoog.

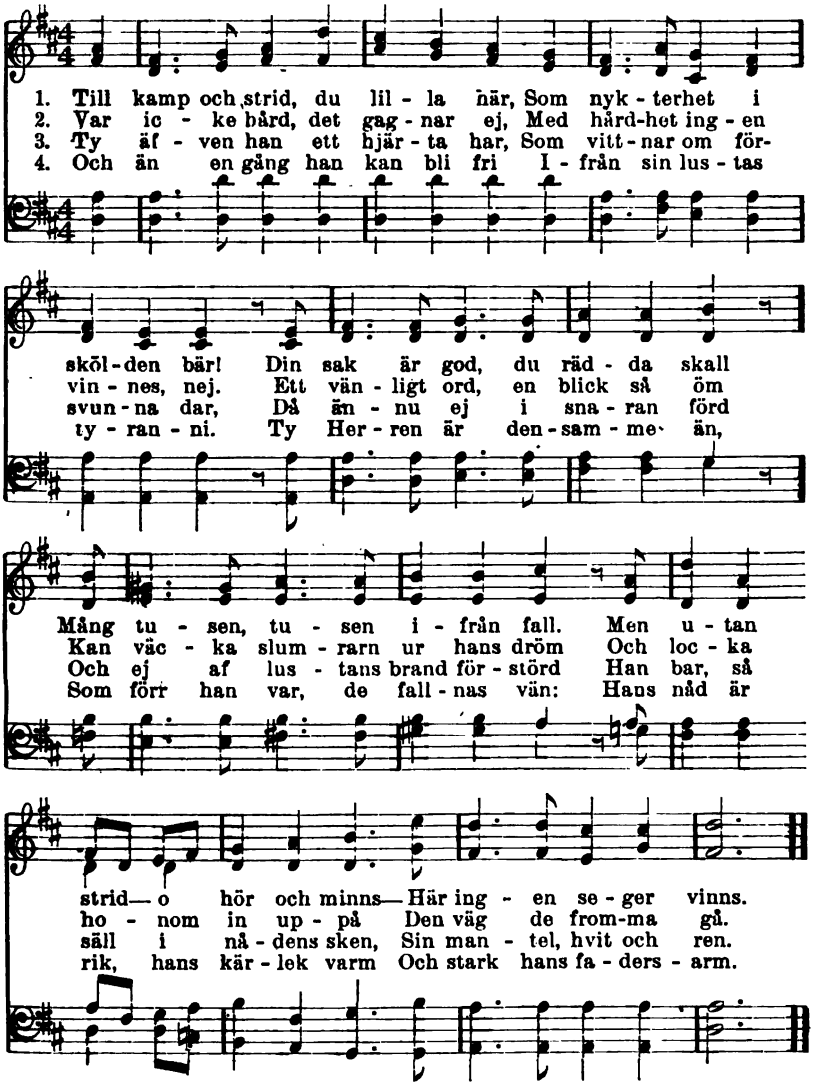

5. Misströsta ej om seger, men
Med tro och lit till sanningen
I striden stå, ty det är visst,
Att ljuset segra skall till sist,
Och fridens klockor ringa ut,
Att mörkrets makt är slut.

6. O Gud, vi bedja dig, ack hör
Vår bön och oss till seger för.
Släck dryckenskapens hemska brand
På hvarje ort i alla land,
Att frid och välstånd råda må.
Ja, amen, ske alltså.

Copyright, 1908, by A. L. Skoog.

Digitized by Google

575. Af dig förordnad, store Gud.

J. Svedberg. J. Klug.

1. Af dig för - ord-nad, sto - re Gud, Den hel - ga tjänst är vor-
2. Dem, som ar - be - ta i din säd, Som dyr-bar är och myc-
3. Dem nåd för-län, att de i allt Dig mer än mänskor ly-
4. Låt dem på sig ock gif-va akt Att bu - det själfva hål-

den, Som him-lens dy - ra ord och bud För - kun-na
ken, Med kraft af höj-den du be - kläd, Att de i
da Och hvad du skickat och be - fallt Med nit och
la. De stå ju på sin Her-res vakt. O må de

skall för jor - den Och le - da fol-ken i ditt råd Och
al - la styc - ken Må va - ra Her-rens tjä - na - re Och
sanning ty - da. Det va - re ljuft, det va - re tungt, Dock
ald - rig vål - la, Att nå-gon tar för - ar - gel - se Ut-

lä - ra dem att med din nåd I Kris-tus kristligt lef - va.
fin-nas trog-na skaf-fa - re, Att sä - den ej för - därf - vas.
skall ditt ord till mins-ta punkt För hög och låg för - kun - nas.
af dens on - da lef-ver - ne, Som bör all dygd oss lä - ra.

5. I högfärd och i yppighet,
O Gud, låt dem ej lefva,
Ej efter gods och världslighet
Och fåfäng ära sträfva.
Må de besinna, en och hvar,
Att Herren dem förordnat har
Till herdar, ej till herrar.

6. Så skicka herdar till din hjord,
Som den för ulfvar vakta,
Den spisa med ditt helga ord
Och på dess bästa akta,
Att i din sanna kännedom,
Den varda må din egendom
Och evigt salig blifva.

Digitized by Google

576. Väktare på Sions murar.

J. O. Wallin.

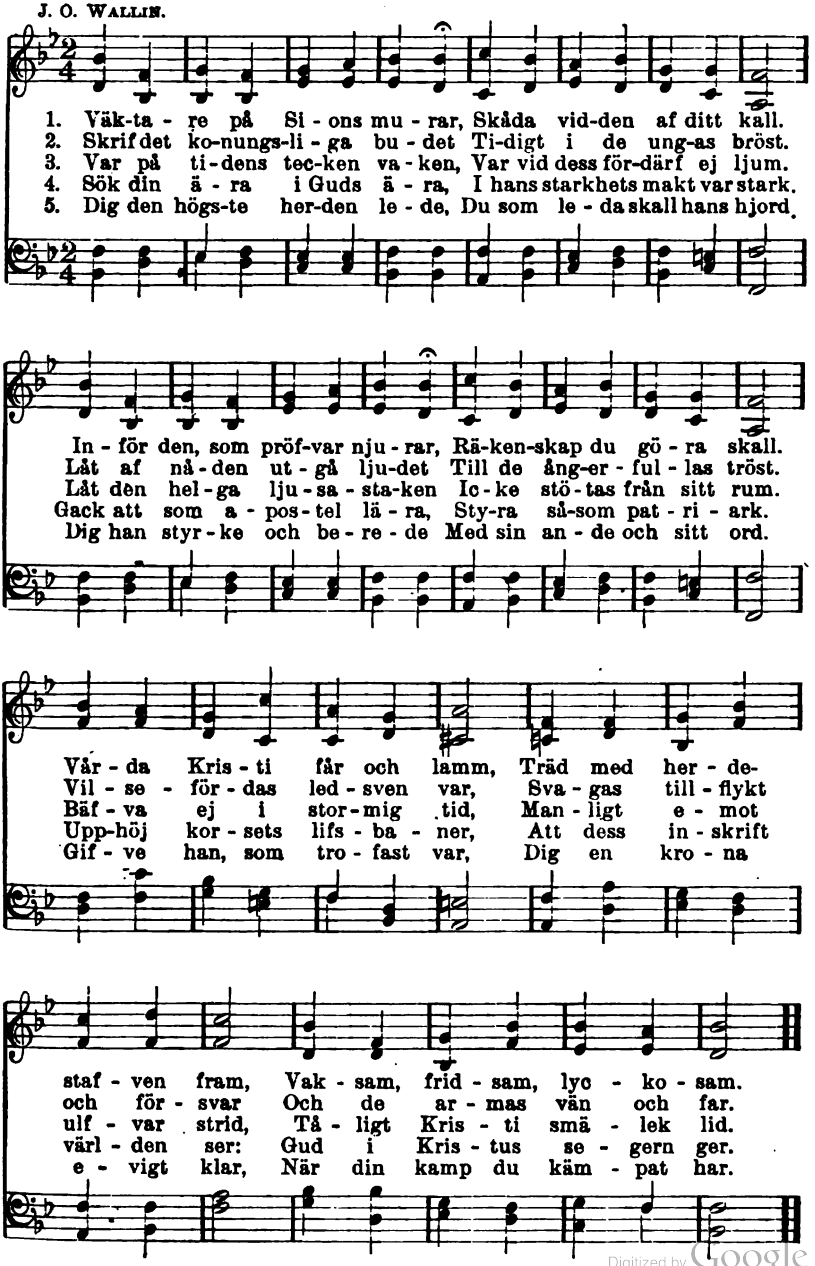

Digitized by Google

577. Herdekallet.

N. FRYKMAN. A. L. SKOOG.

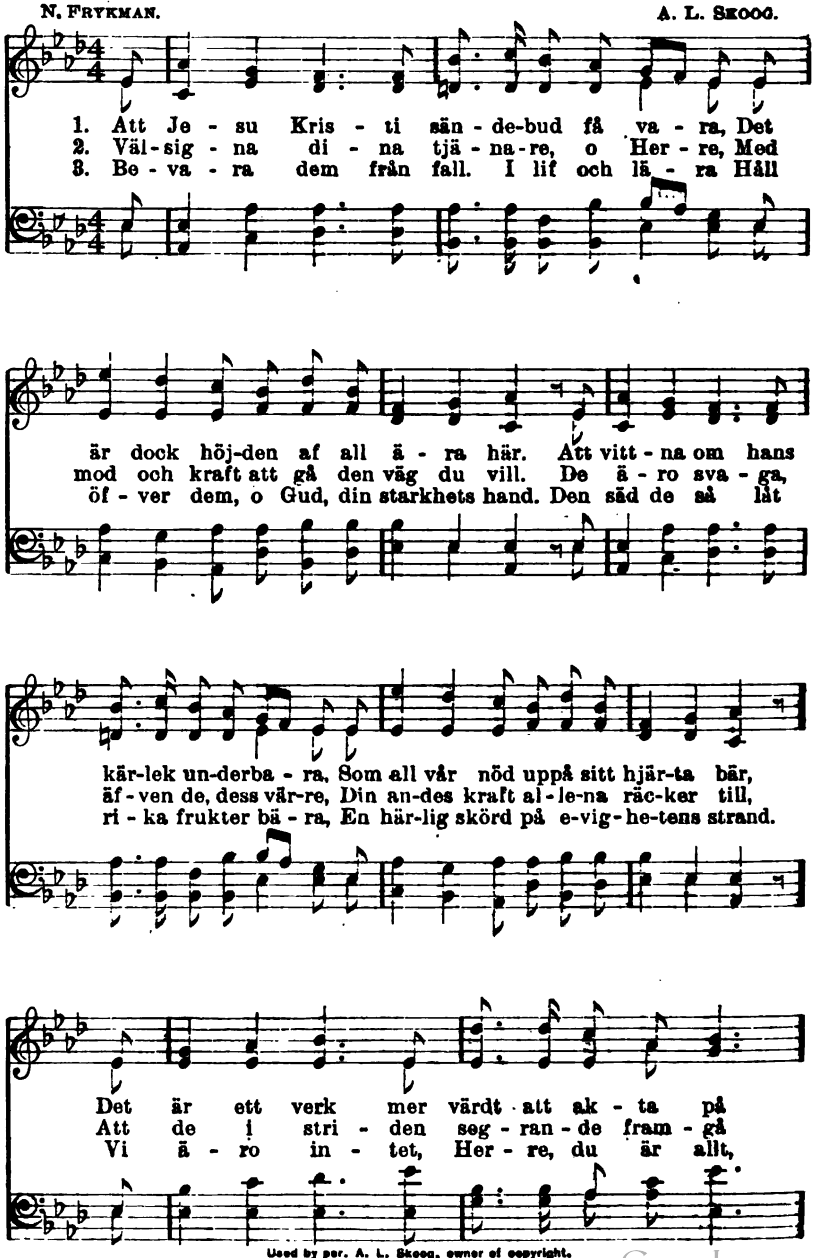

Used by per. A. L. Skoog, owner of copyright.

Digitized by Google

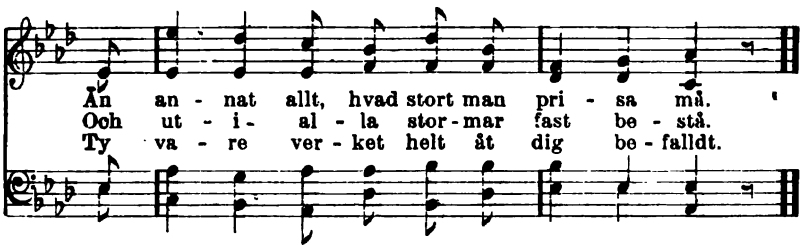

578. Mottagning.

J. MONTGOMERY. P. RITTER.

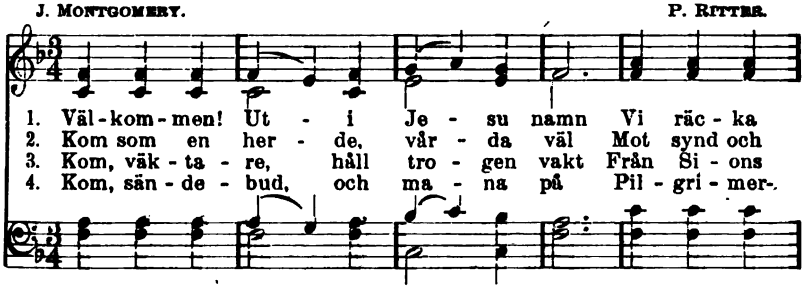

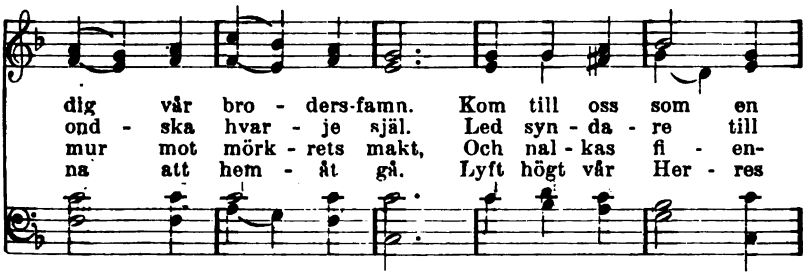

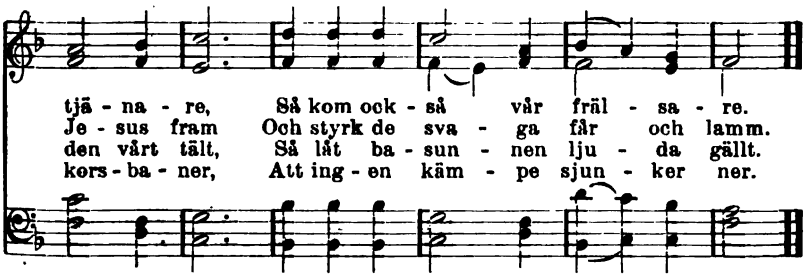

5. Kom, lärare, från detta rum
Sprid Kristi evangelium
Så genom ord som genom lif
Och trogen intill döden blif.

6. Så skall af Herren lön du få,
Då han till dig skall säga så:
Du trogne tjänare, kom in,
En evig glädje skall bli din.

Digitized by Google

579. O Jesus, du som kom.

S. CAVALLIN. J. CRÜGER.

1. O Je - sus, du som kom Att fall-na mänskor fräl - sa
2. Tack ske dig, att bland oss Du stif-tat har til - li - ka
3. Dem du för-ord-nat har I det - ta kall att tjä - na
4. Den her - de, som vi nu Åt oss be - skic-kad fin - ne,
5. För - lä - na oss din nåd, Att när vi ho-nom hö - ra,

Och med din bitt - ra död Oss vunnit lif och häl - sa,
Det äm - be - te, som skall För - so-ning-en pre - di - ka,
Du vär - des kär-lek, ljus Och andens kraft för - lä - na,
O Her - re Je - sus, gif Ditt re - na kär-leks - sin - ne.
Vi öpp - na för ditt ord Vårt hjär-ta och vårt ö - ra,

Vi se dig ic - ke mer, Ty du till him-len for,
Din fräls-ta me-nig - het På jor - den fö - re - stå
Att rätt de de - la ut, Hvarhelst de trä - da fram,
Hjälp, att han i sitt kall I di - na fot-spår går
Att vi må lef - va här I kär - lek, hopp och tro

Men ge - nom nå - dens ord Du än - nu bland oss bor.
Och den på lif - vets stig Med tro - het fö - re - gå.
Den rät - ta själ - lens spis Åt di - na får och lamm.
Och så till slut af dig En här - lig kro-na får.
Och när vår tid är slut, Hos dig få e - vig ro.

Digitized by Google

580. Vid missionärers utsändande.

J. Blomqvist.

1. Väl - sig - na, o Her - re, de brö - der, som här Till
Att vitt - na om dig, de - ras mäs - ta - re kär. Du
2. Ja, brö - der, vi läm - na då e - der åt Gud, Han
Ty hans är ju ver - ket, blott skyn - den med bud Om

främ - man - de lan - det nu fa - - ra
lof - vat de di - na be - va - - ra I eld och i
om - sorg för e - der skall bä - - ra.
fräls - ning i nam - net det kä - - ra Till fol - ken, som

vat - ten, i far - lig - het all, För-vis - so ditt löf - te du
sit - ta i mör - ker och nöd, Dem sä - gen, att Je - sus för

hål - la ock skall, Vi gla - da nu där - på för - trös - ta.
dem ock är död, Och I fån väl-sig - nel-sen skör - da.

Digitized by Google

581. Gud välsigne er.

A. G. LINDQVIST. A. L. SKOOG.

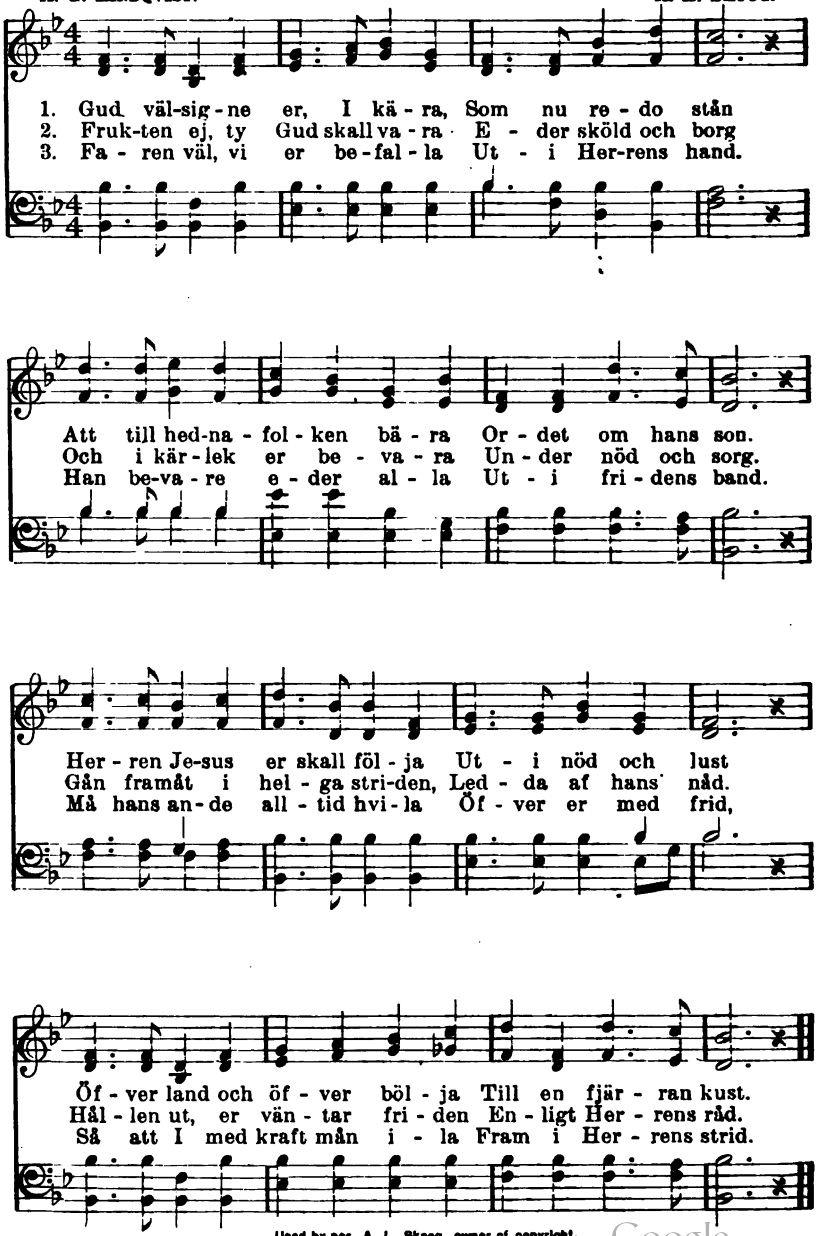

Used by per. A. L. Skoog, owner of copyright.

Digitized by Google

582. Herre, dig vi anbefalla.

T. KELLY. W. W. BRADBURY.

1. Her - re, dig vi an - be - fal - la Des - sa vitt - nen
2. Hem och vän - ner, allt de läm - na För att gå till
3. När långt bort i främ-lings - lan - den, Midt i nöd och
4. Lär dem så på en för - hopp-ning, Bi - dan - de i

för ditt namn, Som nu sän - das ut att kal - la
fjär - ran strand. Du, som våg och storm kan jäm - na,
he - den - dom, Hjär - tat tryc - kes ner och an - den
kval och strid Ö - de - mar - kens ljuf - va knopp-ning

Syn - da - re till nå - dens famn. Var dem när,
Skyd - da dem på haf och land. Var dem när,
Kän - ner sig för - sagd och tom, Var dem när,
Och en här - lig skör - de - tid. Var dem när,

Her - re kär, För dem väl till öns - kad hamn.
Her - re kär, Led dem tro - get vid din hand.
Her - re kär, Med din kär - leks ri - ke - dom.
Her - re kär, Her - re, skänk dem e - vig frid.

From Gospel Hymns, No. 1-6. Used by per.

Digitized by Google

583. O Gud, det är en hjärtans tröst.

L. Jonæ. Från 1600-talet.

1. O Gud, det är en hjär-tans tröst, Att i ditt hus få kom-
2. I di - na går-dar är en dag Fast bätt-re till att blif-
3. Ty bed - ja vi så in - ner - lig, Att du vår själ för - un-
4. Gif oss, o Gud, din an - de god, Som på din väg oss le-
5. Vi pri - sa dig, o fa - der kär, Vi dig, o Je - sus, ä-

ma, Där vi få gläd-jas af din röst Med al - la di - na
va, Än allt det nö - je och be - hag, Som värl-den har att
nar Den nåd att städs hugsva - la sig, Där man ditt ord för-
der, Upp - ly - ser, styr-ker håg och mod Och nå-digt oss be-
ra, Dig, hel - ge and', som trösten är, Vi li - ka lof hem-

from - ma. Hur väl det i ditt tem-pel går, Hur
gif - va. Full - komlig gläd - je hos dig är Ut-
kun - nar. Och låt oss där din ä - ra se, Din
re - der, Att vi ditt ord må rätt för - stå Och
bä - ra, Som det i al - lan tid har skett Och

hel - ge - do-men här-lig står, Det är stor lust att skå - da.
i din bo-ning, Her-re kär, Där du dig up - pen - ba - rar.
här - lig-het oss där be - te Till fröjd för - u - tan än - de.
oss där - ef - ter stäl-la så, Att ditt namn all-tid hel - gas.
än - nu sker i e - vig - het. Vi sjung-a där - till a - men.

Digitized by Google

584. Lof ske dig, store Gud.

Efter S. Ödmann. J. Crüger.

1. Lof ske dig, sto - re Gud. Ditt folk får, dig till ä - ra,
2. Du, som ut - i din höjd All världens ö - de vän-der,
3. Så kom, o Gud, att oss I nåd och san-ning le - da,
4. Upp ur sin syn - da - sömn Väck al - la syn-dens trä - lar,
5. At or - dets sä - de rik Väl - sig-nel - se för - lä - na,

I dag från det - ta rum Sitt förs - ta of - fer bä - ra,
Du bor ej i det hus, Som byggs af män-sko - hän-der.
Att här i vå - ra bröst Ett tem-pel dig bé - re - da.
Tag ut - ur nöd och kval De hårdt be-tryckta sjä - lar.
Styrk så-ningsmännen ock, Som på din å - ker tjä - na.

Upp - hö - ja här ditt namn, Din mildhet, di - na råd,
En väckt och krossad själ, Som nå-dens tröst be - gär
Din an - de till oss sänd Och låt i det - ta hus
De sva - ga styr-ka gif, De sorgs-na bring - a tröst
Gif, att i trä-gen bön Allt folk dig nal-kas må

Af hjär - tat tac - ka dig Och bed - ja dig om nåd.
I Je - su Kris - ti namn, Ditt rät - ta tem-pel är.
Oss gläd - jas af din tröst Och ly - sas af ditt ljus.
Och dem, som vil - se gå, Sök upp med nå-dens röst.
Och här hug - sva - lel - se Till si - na sjä - lar få.

Digitized by Google

585. Invigningssång.

J. B. J. Blomqvist.

1. Mil - de fa - der, när vi sam - las Kring ditt ord i det - ta hus, Var oss då be - stän - digt nä - ra, Led oss i din san - nings ljus. Sänd din an - de till oss ne - der, Låt din kraft bland oss bli spord
2. Låt oss här i en - dräkt mö - tas, Hö - ga, lå - ga, sto - ra, små. När vi hung-ran - de och ar - ma Kom - ma hit, o låt oss då Ut - i frid få sit - ta ne - der Vid ditt ri - ka nå - de - bord.
3. Låt allt - jämt din hel - ge an - de Hvi - la öf - ver dem, som här Sko - la vitt - na om din kär - lek, Om din san-ning, Her - re kär. Hjälp oss ock att tro - get hö - ra Or - det om vår Her - re Krist.

Digitized by Google

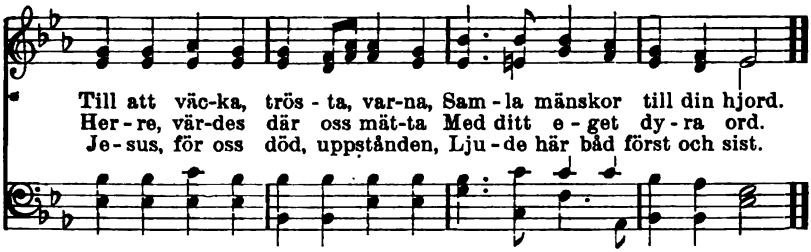

586. I Herrens hus.

W. Cowper. 1542—1565.

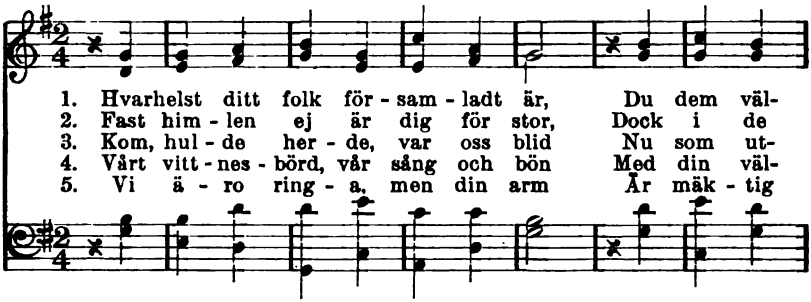

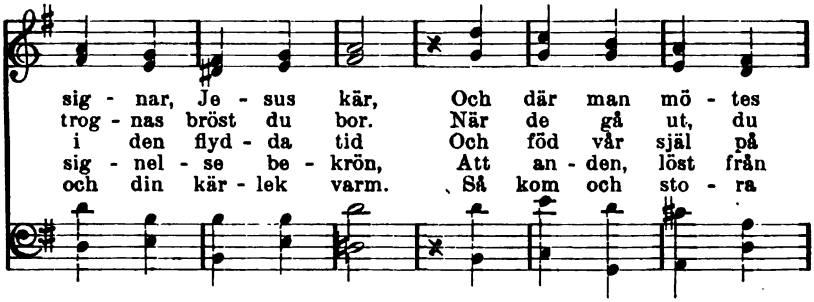

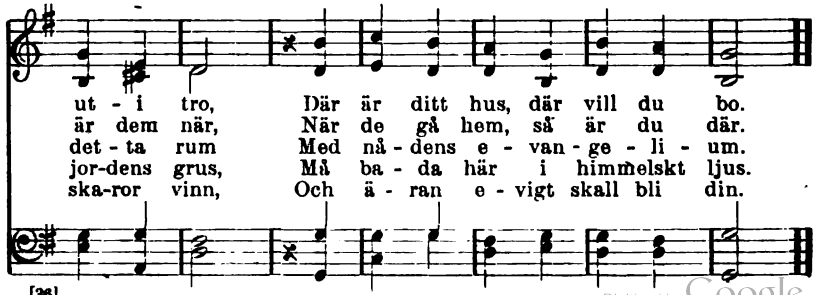

Digitized by Google

587. Din klara sol.

J. O. WALLIN. STÖRL.

1. Din kla-ra sol går å-ter opp, Jag tac-kar dig, min Gud.
2. Din sol går upp för ond och god, För al-la som för mig.
3. O må jag ock i tro och dygd, Nöjd med hvad du be-skär,
4. Då skall jag, trygg i råd och dåd, Till dig, o fa-der, fly

Med kraft och mod och ny-födt hopp Jag hö-jer glädjens ljud.
O må jag så i tå-la-mod Och kär-lek lik-na dig.
Än kun-na gläd-jas i ditt skygd Hvar dag jag lef-ver här.
Och än för-nim-ma, att din nåd Är hvar-je mor-gon ny.

588. Morgonvisa.

N. FRYKMAN. Pilgrimshymn fr. 12:e årh.

1. Dig vill jag pri-sa Med en morgon-vi-sa,
2. I frid jag vak-nar, In-tet godt jag sak-nar,
3. Nå-digt be-va-ra Mig ut-i all fa-ra,
4. Hem-ma hos Her-ren Långt från sor-ger fjär-ran

Gud, mitt hjär-ta vill lof-va dig. Med nå-de-un-der
Nå-den är hvar-je mor-gon ny. Her-ren led-sa-gar
Göm mig ut-i din kär-leks famn. Kraft mig för-lä-na
Vak-nar jag sist en mor-gon skön. Här-li-ga ri-ke,

Digitized by Google

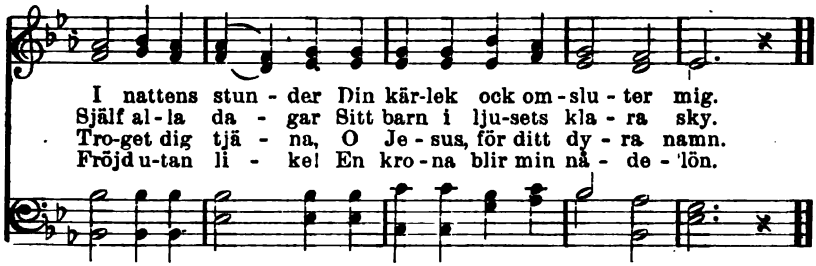

589. Mitt hjärtas sol.

J. Keble. P. Ritter.

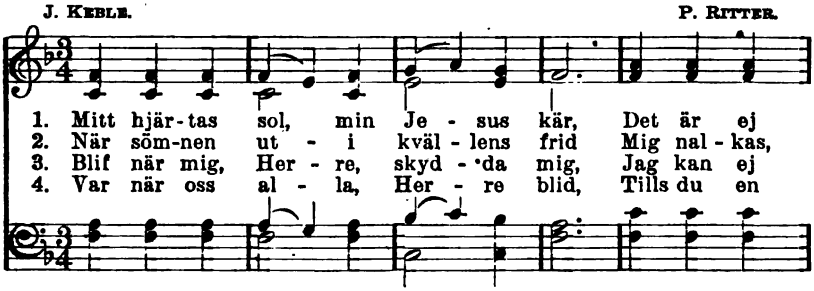

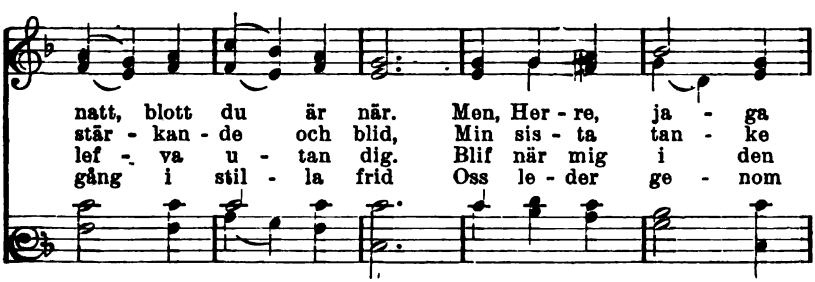

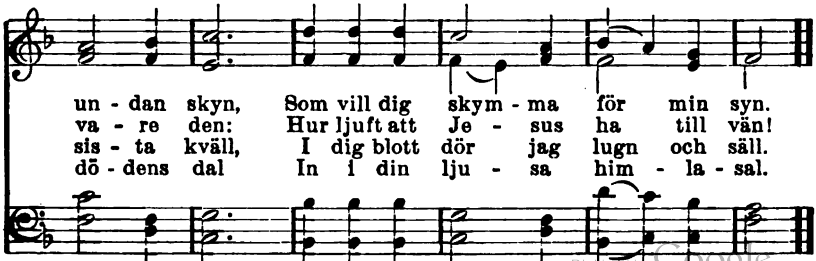

Digitized by Google

590. Aftonsolen.

A. G. LINDQVIST.

1. Af - ton - so - len sjun - ker bak - om ber - gen, Häl - san-
2. Allt är tyst—blott där i grö - na lun - den Få - gel-
3. För den dag, som nu har gått till än - da, O · min
4. Låt mig nu i natt, o Gud, få hvi - la, Skyd-dad

de far-väl så skön och blid. Öf-ver nej-den strör hon pur-pur-
ska-ran sis - ta dril-len slår, Och ut - i den stil - la af - ton-
frälsnings Gud, jag tac-kar dig. Allt du lå - tit mig till go - do
af din fa - der - li - ga makt. Bjud din äng-el till mitt lä - ger

för - gen, I na-tu-ren rå - der stil - la frid. Sak - ta
stun - den Sömnens äng - el öf - ver jor - den går. Nat - tens
län - da, Hul-pit, trös-tat och be - va - rat mig. Som en
i - la Att omkring mig hål - la tro - gen vakt. Frid jag

vattnets vå - gor slå mot stranden, Rod-nande i guld står af - ton-
stjärnor ren på fäs-tet blinka, Vitt-nande om hög - re värl-dars
fa - der ljuf - ligt sig för - barmar Öf-ver si - na barn, så har ock
fin - ner ej i he - la världen, Endast ut - i dig min själ har

Digitized by Google

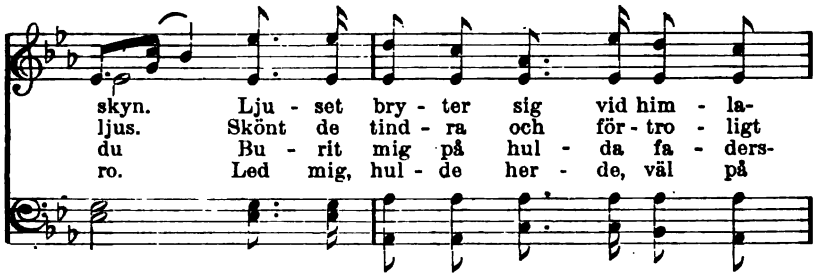

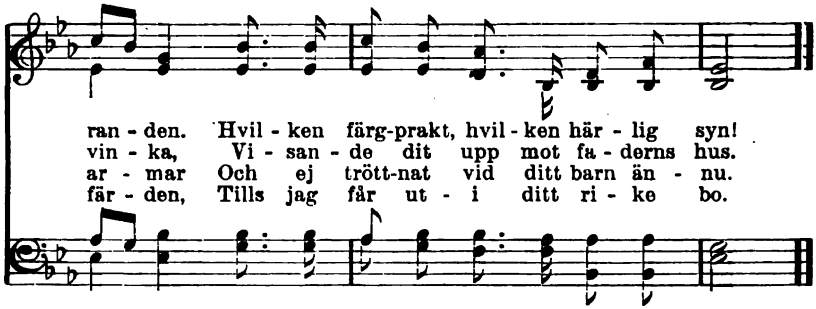

591. Så går en dag.

J. F. Herzog. Stöhl.

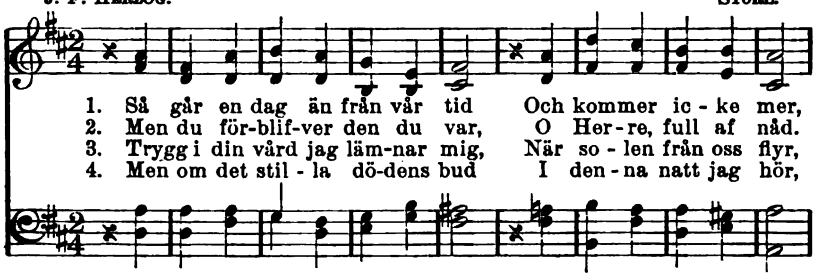

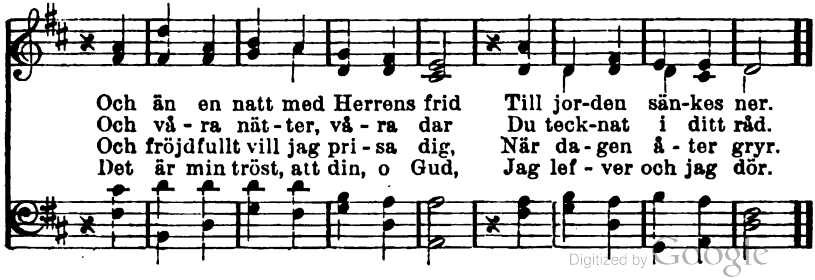

Digitized by Google

592. I kvällens frid.

N. F. N. Frykman.

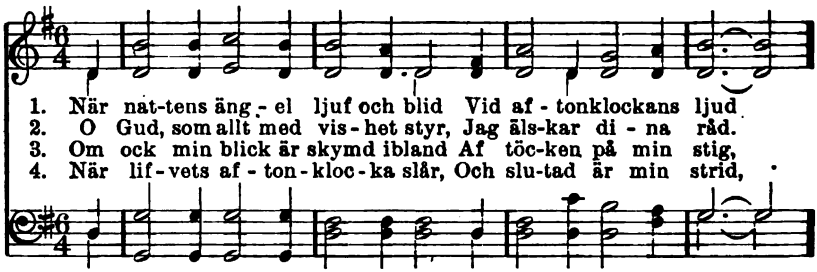

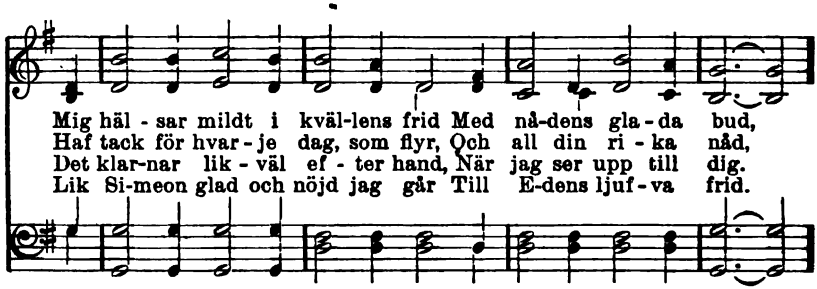

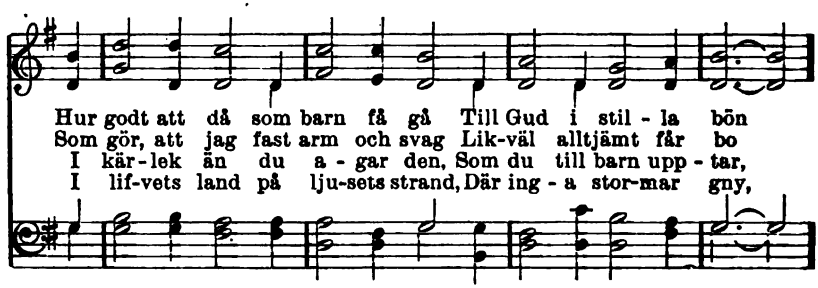

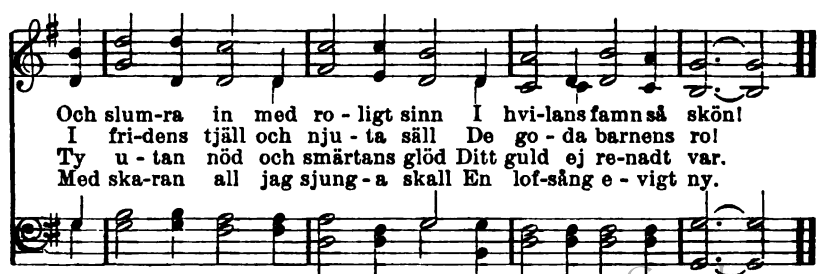

Used by per. N. Frykman, owner of copyright.

Digitized by Google

593. En dag närmare hemmet.

A. L. Skoog.

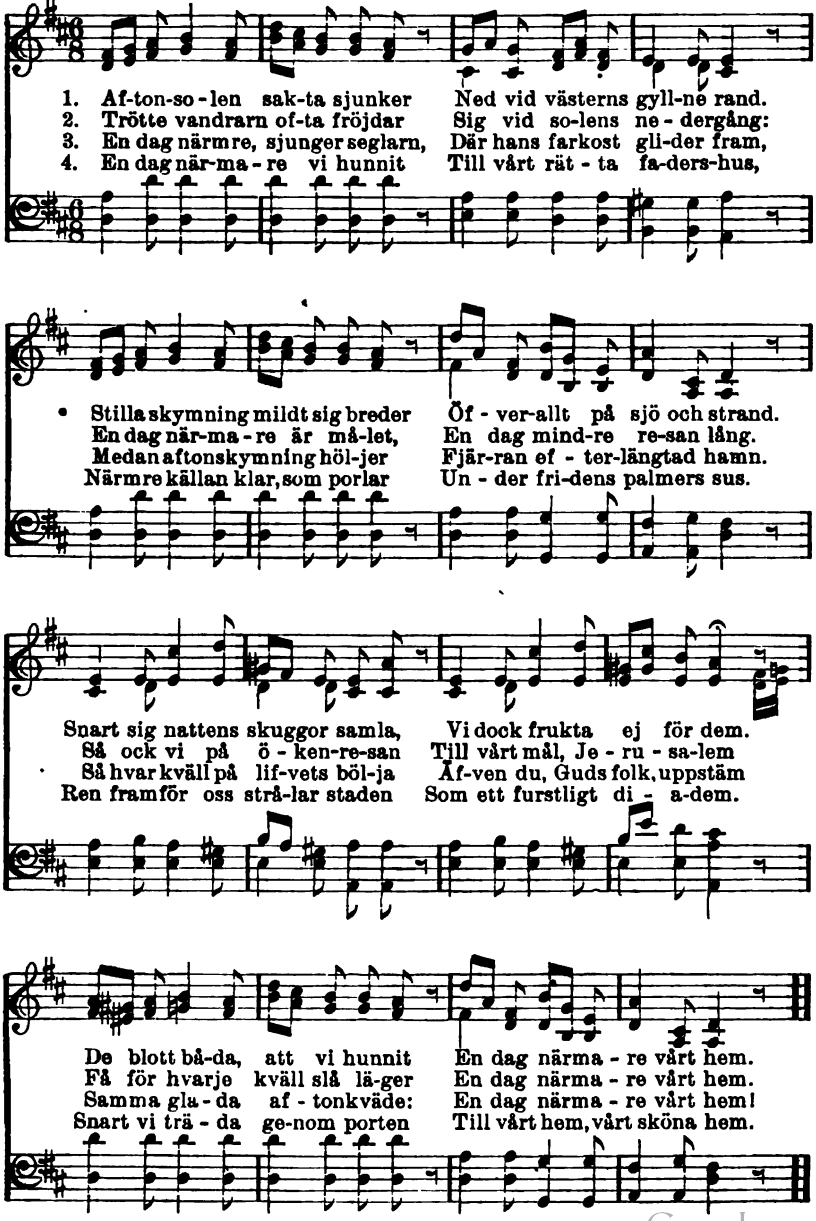

Used by per. A. L. Skoog, owner of copyright.

Digitized by Google

594. Våren.

J. O. Wallin. J. A. P. Schulz.

1. Den bli - da vår är in - ne, Och nytt blir jordens hopp.
2. För - skö - nad står na - tu - ren Ut - i sin högtids-dräkt.
3. I luft, i lun - dar hö - ras Mång tu - sen fröj-de - ljud.
4. Men må de gla - da sång-er Af re - na hjärtan gå,

Ny fröjd får hvar-je sin - ne, Nytt lif får hvarje knopp.
Hvad ljuf-lig väl-lukt, bu - ren På hvar-je vindens fläkt!
Skall ej vår tung - a rö - ras Och lof - va Herren Gud?
Dem brottets agg och ång - er Be - smit-ta ald-rig må.

Hur lif-ligt so - len strå - lar, Hur ma - je - stät-iskt mild
Hvad prakt, hvad ri - ke - do - mar, Som skif - ta tu-sen - faldt!
Skall ej vår fräls-ta an - da, Ur jor-dens sor-ger höjd,
Må köl - den i vårt sin - ne Lik vin - ter - ky-lan fly,

För död - li - ga hon må - lar O - död - lig - he - tens bild!
Allt lef-ver, dof - tar, blom-mar För dig, o män - ska, allt.
Sin känslas of - fer blan - da Med all na - tu - rens fröjd?
Och kär - le - ken där - in - ne Lik vå-rens mor-gon gry.

Digitized by Google

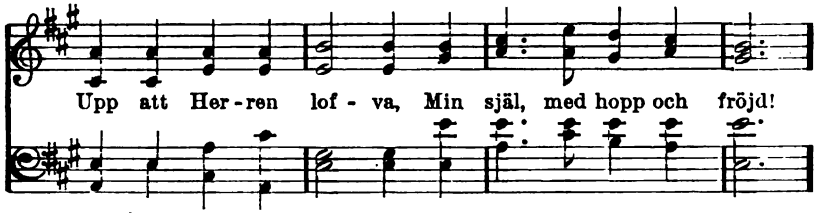

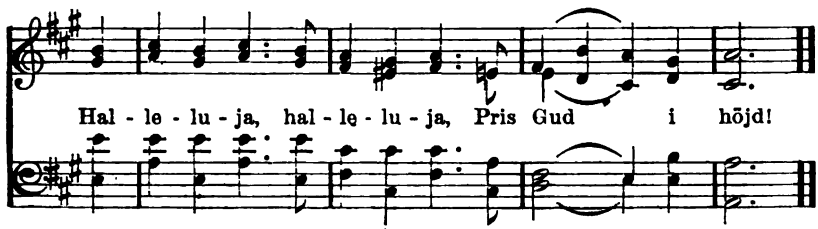

595. Din klara sol.

J. L. Runneberg. M. Luther.

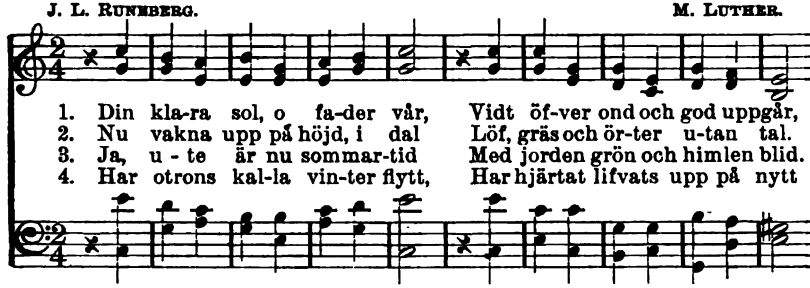

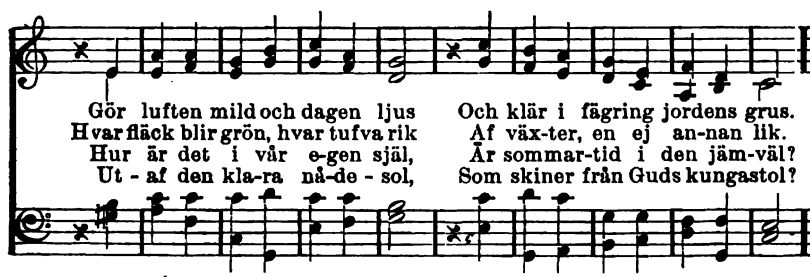

5. O Gud, som låter sommartid
Omkring oss stråla ljuf och blid,
Ditt nådesljus låt i vårt bröst
Förjaga mörker, storm och höst.

6. Då först är rätt din sommar här,
När ute sol och blomstring är,
Och i vårt hjärta lyser klar
Den sol, som icke skapad var.

Digitized by Google

596. Sommaren.

I. Kolmodin. J. A. P. Schulz.

1. Den bloms-ter - tid nu kom-mer Med lust och fäg-ring stor.
2. De fag - ra bloms-ter - äng - ar Och å-kerns äd - la säd,
3. Du Sa - rons bloms-ter skö - na, Du lil - ja i grön dal,

Du nal-kas, ljuf-va som - mar, Då gräs och grö-da gror.
De ri - ka ör - te - säng - ar Och lun-dens grö-na träd,
Ack vär-des sjä - len krö - na Med al - la dygders tal.

Med blid och lif - lig vär - ma Till allt, som va - rit dödt,
De sko - la oss på - min - na Guds god-hets ri - ke - dom,
Af Si - on hon må fuk - tas Med nå-dens dagg, att hon

Sig so-lens strå-lar när - ma, Och allt blir å - ter - fött.
Att vi den nåd be - sin - na, Som räc - ker å - ret om.
För - skö-nas och be - fruk - tas Som ros på Li - ba - non.

Digitized by Google

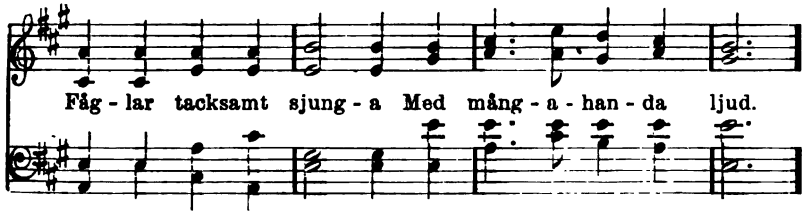

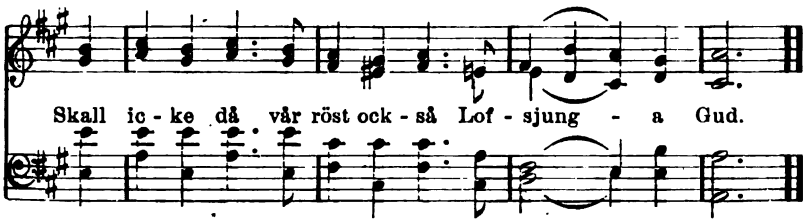

597. Höstpsalm.

C. Boyr. E. N. Mehul.

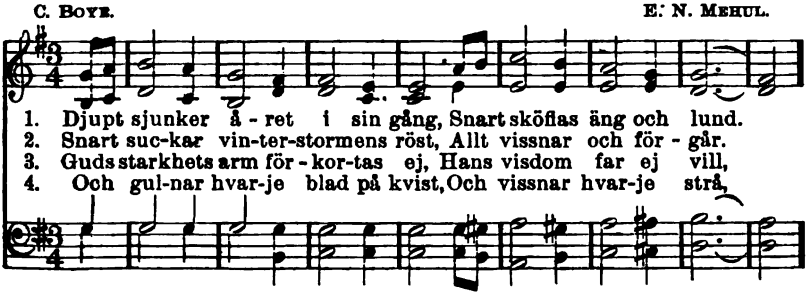

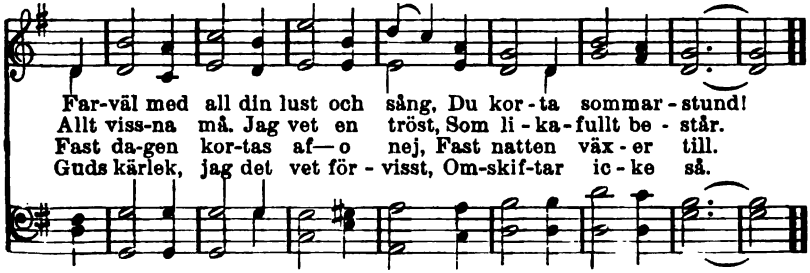

5. Jag vet, hvar glädjen har sitt hem,
När ödslig jord står hvit:
Ett barn är född i Betlehem,
Kom, låt oss skynda dit.

6. Jag vet, hvar hoppet grönskar, ja,
När allt förbleknar här:
Min Goels träd på Golgata
En evig krona bär.

7. Försvinna må vid löfvens fall
Hvart blomster, nyss så skönt.
Min tro på honom rädda skall
Sitt hjärtblad friskt och grönt.

8. Han lofvar mig en evig vår
Trots vinterstorm och död,
Ty lifvet fram ur grafven går.
Så lifvets furste bjöd.

Digitized by Google

598. Vintern.

Z. TOPELIUS. 1534.

1. Hur här - ligt vitt - na land och sjö Än - nu i
2. Hon än - dat å - rets ar - bets - dag, Hon gif - ver
3. Ty du, barm-här - tig år från år, Be - va - rar
4. Ljus är din kläd-nad, Her - re Gud. I norr-skens-
5. Upp - lys oss, Her - re, med ditt ord, Att vi på

frost och vin - ter - snö, O Gud, om di - na un - der!
sig i ditt be - hag Och klä - der af sin pryd - nad.
för en ny - född vår Det frö, som drif-van täc - ker.
prakt och stjär - ne-skrud Din him - mel skå-dar ne - der.
den - na mör - ka jord I - från din väg ej vi - ke,

För - viss-nad, ö - de, mörk och kall, Är jor - den
Nu hvi - lar hon i sab - bats - frid Och bi - dar
Det lef - ver i sin mör - ka graf, Du lyf - ter
Dig blif - ver in - tet mör - ker när, Du vå - ra
Och för oss sist i Kris - ti tro Från dö - dens

dock din fo - ta - pall Som i sin blomstrings stun - der.
näs - ta ar-bets - tid I tå - la - mod och lyd - nad.
snart dess täc - ke af, Din sol det å - ter - väc - ker.
föt - ters lyk - ta är, Som oss i nat - ten le - der.
skug-ga, där vi bo, Till lju-set i ditt ri - ke.

Digitized by Google

599. Gif, o Jesus, fröjd och lycka.

J. RIST. J. SCHOP.

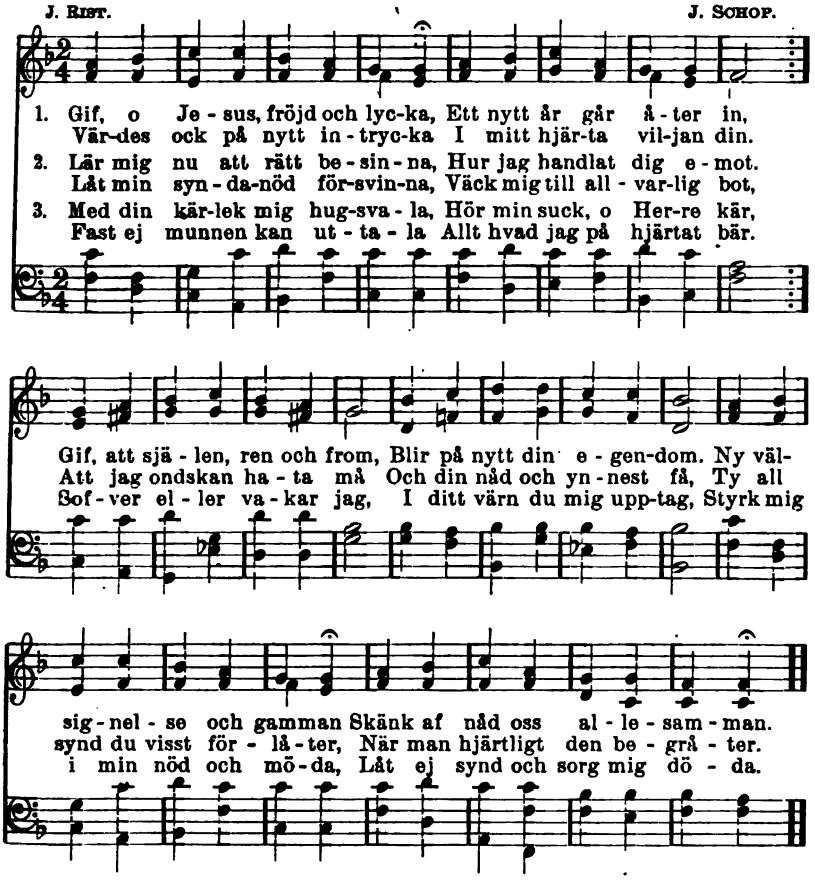

4. Detta året lär mig höra
Rätt ditt ord, o Herre blid,
Och en kristlig vandel föra
Utan svek i all min tid,
Att jag har min nästa kär,
Aldrig hat till honom bär.
Gif mig nåd att heligt lefva
Och i synd mig ej invefva.

5. Låt din ande mig ledsaga
Alltid på de frommas stig.
Låt ej högfärd mig intaga,
Flärd och svek ej bo hos mig.
Gif, att jag ondt sällskap flyr,
Girighet och otukt skyr.
I försökning hjälp mig strida,
Lär mig motgång tåligt lida.

6. Jesus vare allt mitt nöje,
Jesus blifve alltid när,
Jesus mina sinnen böje,
Jesus vare mitt begär,
Jesus styrke kropp och själ,
Jesus mig beskydde väl,
Jesus vare i mitt hjärta,
Jesus lise i all smärta.

7. Jesus, gif, att jag väl ändar
Detta påbegynta år.
Bär du mig på dina händer,
Fräls mig från all vånda svår.
Statt mig bi uti all nöd,
Var mig när uti min död.
Ack du mig i famnen slute,
När min lifstid här är ute.

Digitized by Google

600. Nyårssång.

A. C. Rutström.

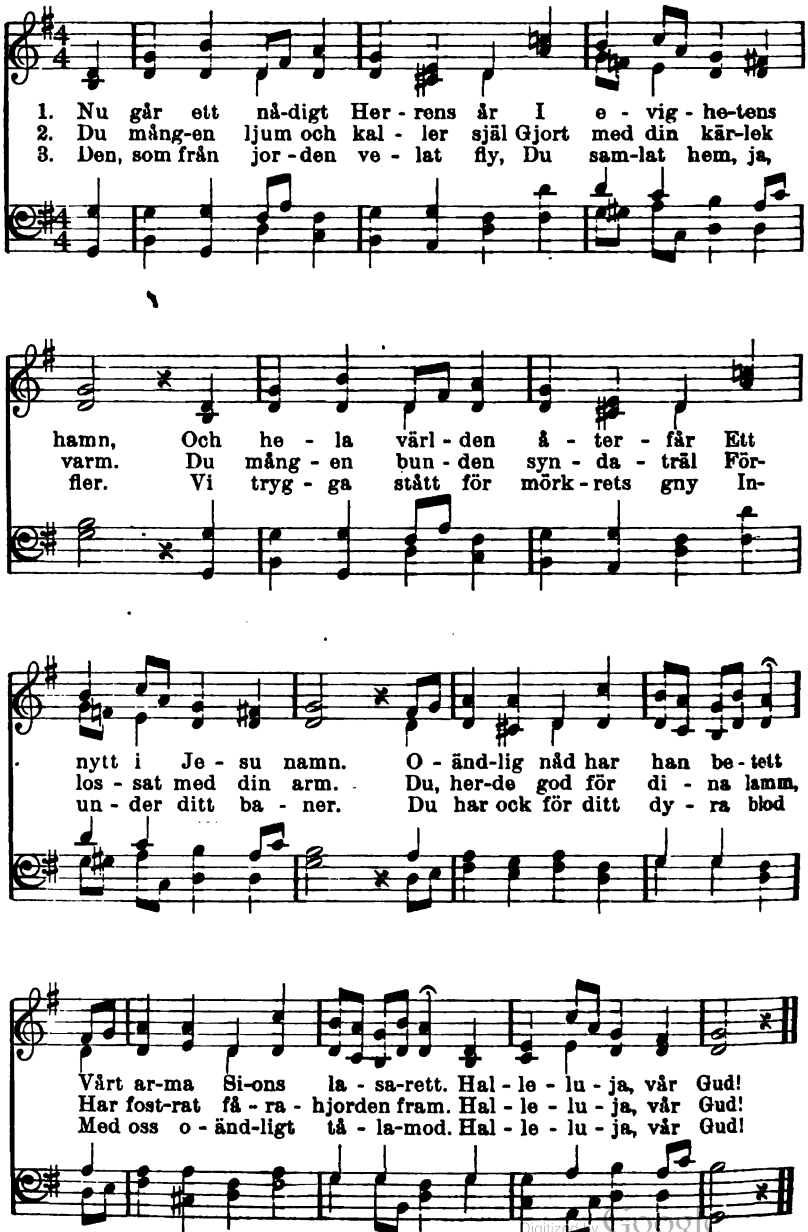

Digitized by Google

4. Ditt helga evangelium
Låt fritt förkunnadt bli,
Och låt på hvarje tid och rum
Oss se din nåd däri.
Gif du åt hvarje själ, som tror,
Att prisa högt din kärlek stor.
Halleluja, vår Gud!

5. Drag du all omsorg, Herre god,
Så blir allt väl för visst.
Fördränk uti din nådaflod
Allt split, parti och tvist
Och lär oss vandra lifvets stig
I tro och kärlek inför dig.
Halleluja, vår Gud!

601. Vid årets början.

N. F. N. FRYKMAN.

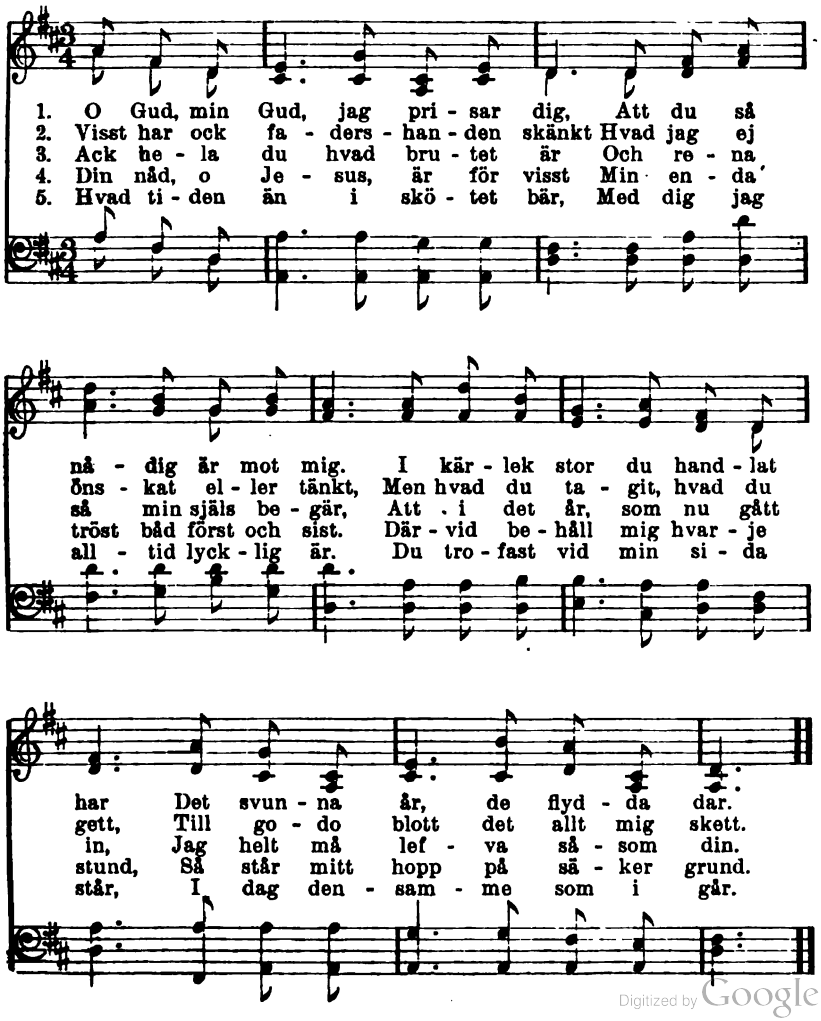

Digitized by Google

602. Förgäfves all den omsorg är.

C. DAHL. B. WALDIS.

1. För-gäf-ves all den omsorg är, Som styrd af Gud ej blif - ver,
2. En ko-nung öf - ver konung-ar, Han folk-sla-gen re - ge - rar,
3. Sällt är det land, den stad, det hus, Där bön och re - na se - der
4. Men om vår själ ej lyf-tes fri Till det, som e-vigt blif - ver,
5. Ack lär oss, Gud, med fröjd och flit Ditt ri-ke först att sö - ka,

För-gäf-ves män-niskans be-svär, Om Gud ej framgång gif - ver.
Han kun-ska-per och nä-ring-ar Väl-sig-nar och för - me - rar.
I molnets dagg, i solens ljus, Hans mildhet kal-la ne - der,
En vansklig grö - da bär-ga vi Af allt hvad tiden gif - ver.
Upp-lyf - ta vå - ra hjärtan dit Och där vårt go-da ö - ka,

Hvad gagna kan, att med hvarann Vi rådslå och ar - be - ta,
In - om det land, där fridens band Ej i hans namn blef knu - tet,
Där hälsan går i mödans spår, Där tref-na odlarn rö - ner
För - lo-radt är allt det be - svär, Som gräfs i jorden ne - der,
Att vi må se i väl och ve Ditt ljus allt-me-ra da - gas

Om ej Guds nåd i råd och dåd Vi städ-se med oss ve - ta?
Med härars makt, med murars vakt, Man lyckan fåfängt slu - tit.
En tacksam jord, och kring sitt bord Ser si - na söners sö - ner.
Den lycka vek, den visdom svek, Som oss ej hög-re le - der.
Och sist med frid till e-vig tid I di-na hyddor ta - gas.

Digitized by Google

603. Bön för fosterlandet.

N. Frykman. O. Lindblad.

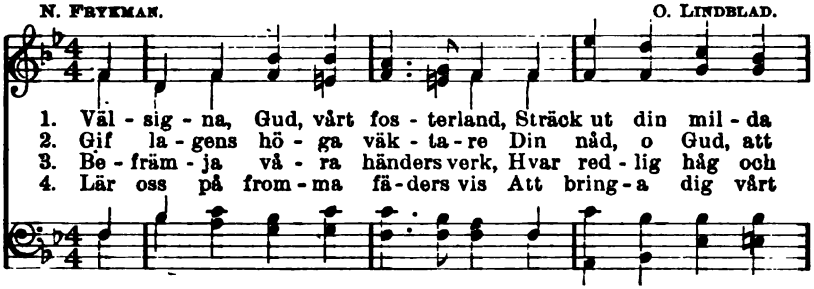

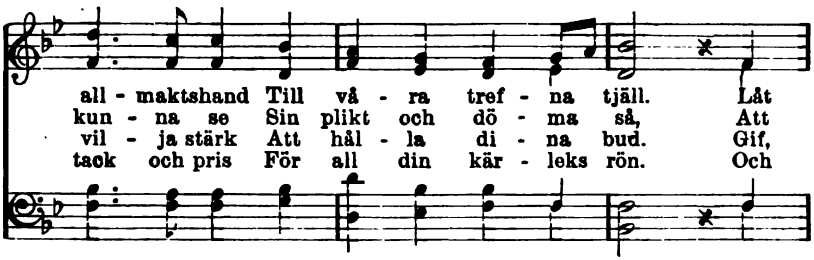

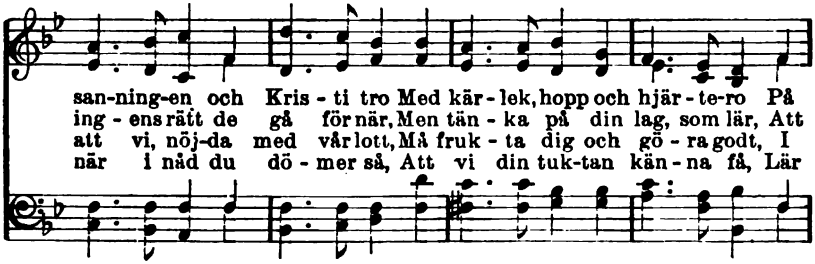

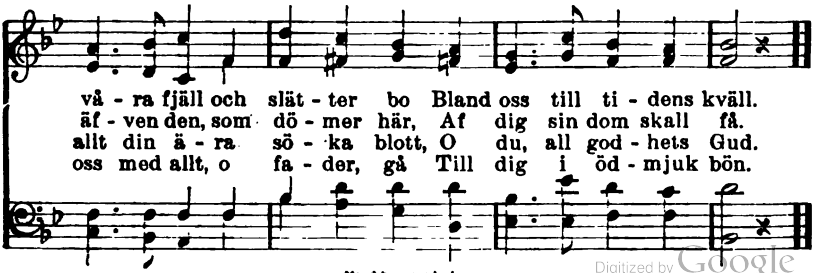

Used by permission.

Digitized by Google

604. Amerika.

F. S. SMITH. H. CAREY.

1. Mitt fos - ter - land, för dig Min ly - ra strän - ge sig,
2. Min dy - ra fos - ter-bygd, De fri - as hem och skygd
3. Mitt land, din ä - ra skall I mil - da to - ners svall
4. Fri - he - tens ska - pa - re, O Gud, till dig vi se.

Du fri - hets-land. Här pil-grims - fäd - ren mött, Här sto - ra
Du var och är. Med skog och berg och fjäll, Med kul - lar,
Med vin - den gå, Tills lof - vet bry - ter löst Med sång ur
Vårt lof är ditt. Än läng - e må din hand Från träldoms

hjäl - tar dött Och ä - re - min - nen strött Från strand till strand.
bäck och häll, Med fält och him - la - päll Du är mig kär.
säl - la bröst, Och själf - va klip - pan röst Och sång skall få.
hår - da band Vårt dy - ra fos - ter - land Be - hål - la fritt.

605. Fosterlandspsalm.

J. L. RUNEBERG. L. BOURGEOIS.

1. Be - va - ra, Gud, vårt fo-ster-land, Håll öf-ver det din starkhets hand.
2. Här se vi hvad vi skat-ta lärt, Hvad vi på jor-den hål - la kärt.
3. Be-skyd-da det-ta kä-ra land, Från haf till haf, från strand till strand.
4. Välsig - na hvar-je tro-fast själ, Som önskar det af hjär-tat väl,

Digitized by Google

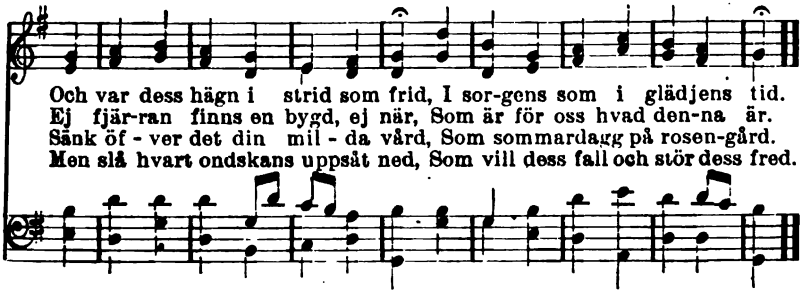

606. Vid minnesfester.

N. Frykman. A. L. Skoog.

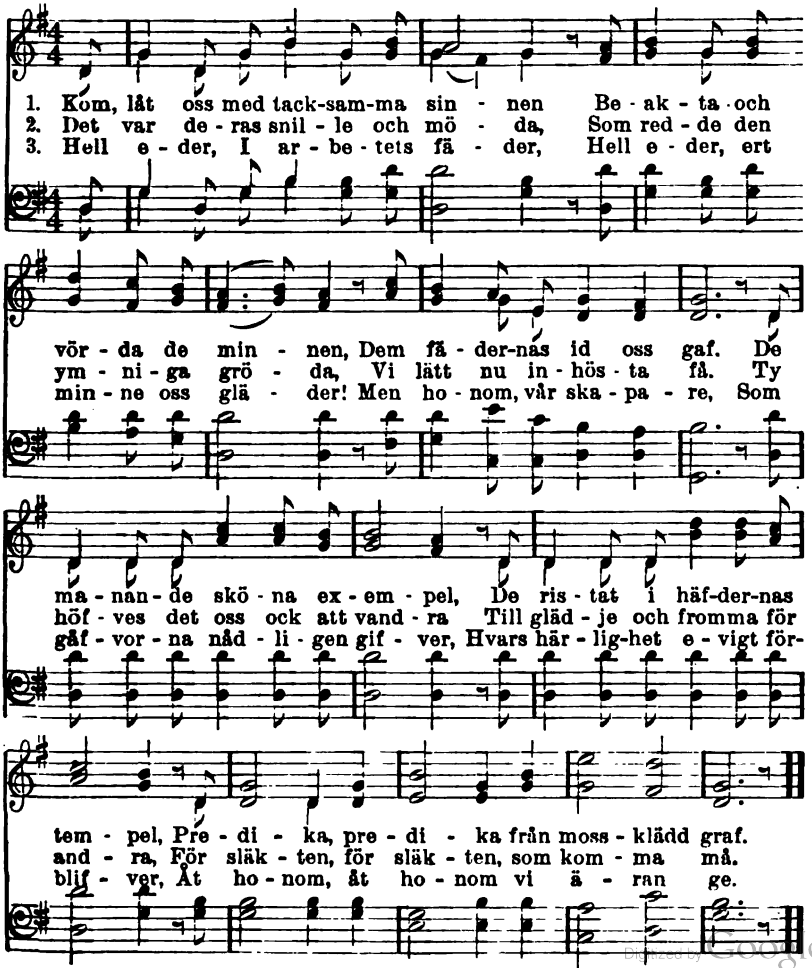

Copyright, 1908, by N. Frykman.

Digitized by Google

607. Hemmet.

N. Frykman. J. H. Payne.

1. Ett hem, om än så ring - a, O hvil - ken skatt än-då, När
2. När ut - i stil - la stun - der Vid hem-mets lug - na härd Jag
3. När hvar och en be - tän - ker Hvad ho - nom gif - vet är Och
4. O Her - re. lär oss sö - ka I allt ditt väl - be-hag. Vår

gla - da rös-ter kling - a Och trog - na hjärtan slå! Där dof - tar
tän - ker på Guds un-der Och glömmer ti-dens flärd, Då kän - nes
kär - lek and-ra skän-ker, Men ing - en själf be - gär, Då lyc - kan
tro och kär-lek ö - ka Alltmer för hvar-je dag, Till dess ut-

blomman skö - nast, Där ski - ner so - len mest, Där ly - ser ljung-en
i mitt hjär - ta En frid så un - der - bar, Och o-tron med sin
bo - fast sit - ter, En äng - el ljuf och blid, Och ing - en nöd, hur
i din him-mel Vårt rät - ta hem vi nå Och långt från jordens

D. S. Om än så lågt och

Fine. *D. S.*

grö-nast, Där sjunger fågeln bäst. Hem, hem, jag äls - kar dig.
smär - ta I hast på flyk-ten tar.
bit - ter, För-ja-gar hemmets frid.
vim-mel En hög-re säll-het . få.

ring - a, Du är dock bäst för mig.

Words copyrighted, 1908, by N. Frykman.

Digitized by Google

608. Glöm aldrig bort de kära.

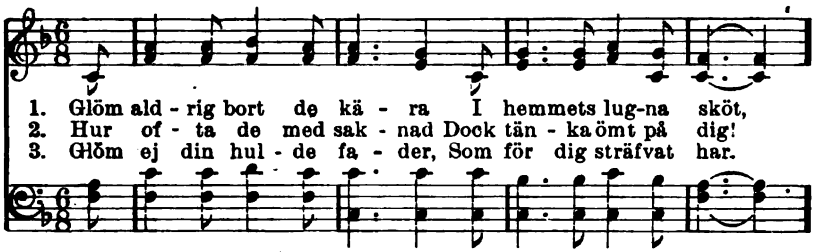

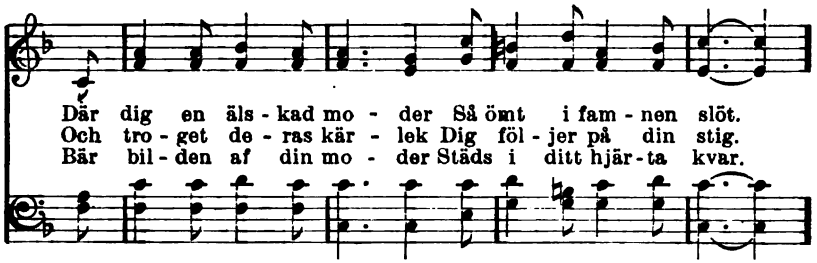

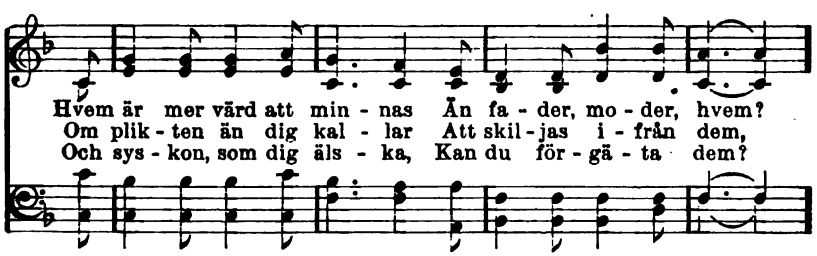

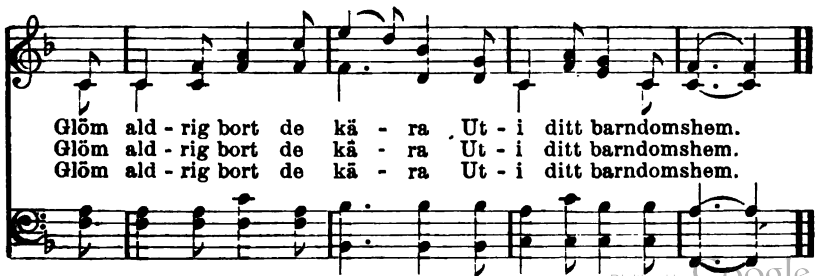

Digitized by Google

609. Bröllopssång.

C. Boberg. I. Dannström.

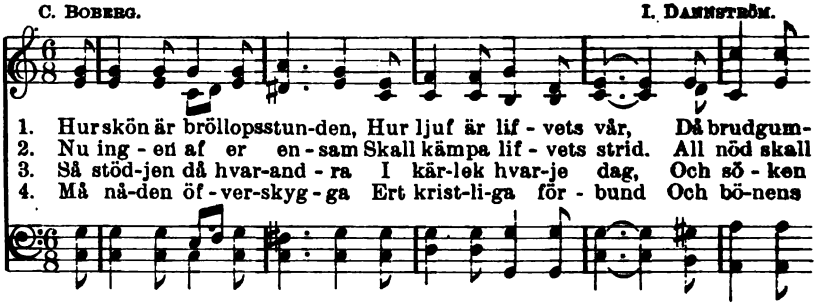

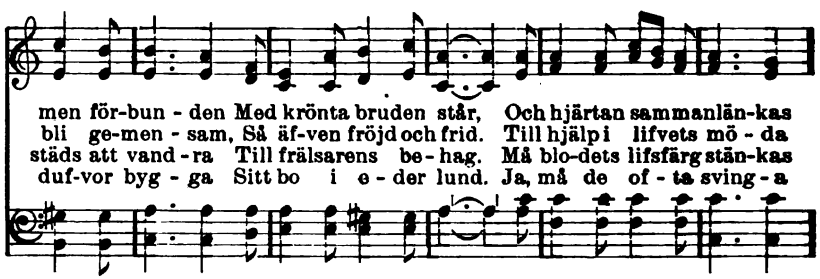

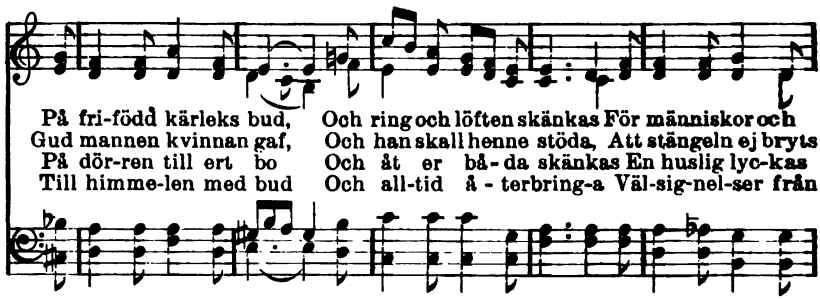

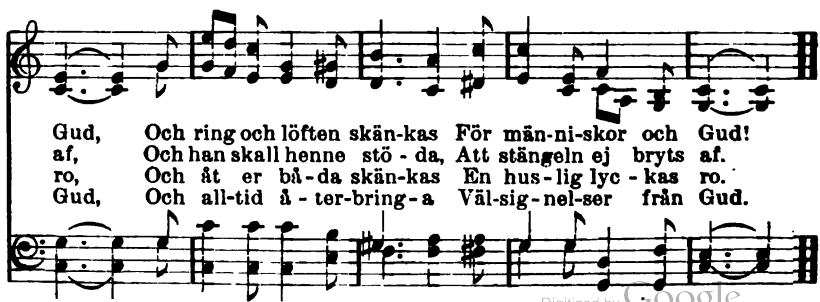

Digitized by Google

610. Myrtenträden blomma.

ALBERT JOHANSON.

1. Myr - ten - trä - den blom-ma, det är ljuf - lig vår, När ett
2. Stämnings-full är stun-den, vän - ligt him - len ler. Brud och
3. Fri - dens blom - ma skönt på e - der stig skall gro, Blott i
4. Blott med Je - sus lif - vet får en skön gestalt, U - tan
5. Må hans an - let' städs få ly - sa öf - ver er, Spri - da

lyck - ligt brud - par i för - bund in - går. Ring och
brud - gum kä - ra, Gud väl - sig - ne er. Han är
ed - ra hjär - tan, kär - lek, hopp och tro Her - ren
ho - nom är det ö - de, mörkt och kallt. Han är
him-melsk frid och gläd - je mer och mer, Tills I

hjär - tan by - tas, Löf - tes - ban - den kny - tas In - för
själf er nå - ra, Vill allt godt be-skä - ra. Säg, hvad
städ - se gif - ver Och be - stän - digt blif - ver Vän - nen
ljus i nat - ten, Han gör vin af vat - ten, När I
må - let hun - nit, Lif - vets kro - na vun - nit I det

Gud, som al-las väl för - står, In-för Gud, som al - las väl för-står.
kun - nen I väl öns - ka mer! Säg, hvad kunnen I väl öns - ka mer!
fram-för and-ra i ert bo, Vännen fram-för and-ra i ert bo.
gån den väg, som han be - fallt, När I gån den väg, som han be-fallt.
land, där so - len ej går ner, I det land, där so - len ej går ner.

Digitized by Google

611. På en väns födelsedag.

ALBERT JOHANSON. O. AHMPELT.

1. Ti-den i - lar, tim-ma ef - ter tim - ma, Snart de
2. Gamle Sa - mu - el med fröjd upp - re - ser Till sin
3. Må den tid dig Her-ren än - nu gif - ver Nytt-jas

lyk - tat, di - na lef - nads - år. Men på vä - gen
se - ger - furs-tes lof och pris På sin lef - nads-
till hans ä - ra, lof och pris. Sök den en - da

löf - tes-stjärnor glim-ma, Ut - i nå - dens sken du vand-ra
väg ett E - ben - e - ser, Gör ock du, min vän, på sam-ma
lyc - ka, som för-blif - ver, Sam - la skat - ter i Guds pa - ra-

får. Herrens tro - fast-het kan ald - rig svi - ka, E - vigt
vis. Pri - sa Gud för hvar - je vun - nen se - ger. Ån - da
dis. Blif - ve mång - a di - na lef - nadsda - gar, Ly - se

Digitized by Google

är hans nåds- och frids-för-bund. Om än and - ra
hit - in - tills han hul - pit har, Och i ho - nom
nå - dens lyk - ta i din själ. Han, som själf har

vän-ner från dig vi - ka, Den-ne vän dig följer hvarje stund.
du en trygghet ä - ger, Som skall räc - ka al-la di-na dar.
grundat lifvets la - gar, Vet och kän-ner bäst ditt sanna väl.

612. Broder, upp att Herren lofva.

J. Blomqvist.

1. Bro - der, upp att Her-ren lof - va För hans tro-fast-het och nåd,
För hans sto - ra kär-leks-gåf - va, För hans kärlek, tröst och råd!
2. Ver - ka, medan da-gen va - rar, Fruk-ta ej för o-väns hot.
Blif blott stil-la, Gud be - va - rar Nu som förr från fall din fot.
3. Gud ske pris, att å - ren i - la, Snart vårt sis-ta skall gå in.
Snart får tröt-ta barnet hvi - la Ut - i fa-ders-fam-nen sin.

Her-ren, som dig lif-vet gaf, Bär dig ock in - till din graf.
Her-ren, som är from och god, Gif - ver själf de si - na mod.
Her-ren, som är god och from, Tar sist hem sin e - gendom.

Digitized by Google

613. Välkommen.

N. Frykman. A. L. Skoog.

1. Med ett välkommen, bro-der, nu Vi räc - ka dig vår hand.
2. Kännd ig nu läng-re ej som gäst Ut - i vårt brödra - lag.

Hvad det be-ty - der, kän-ner du: Vi kny - ta sys-kon-band,
Sök blott den skatt, som vä - ger mest, Guds nåd och väl-be - hag,

Och, ut - i Kris - ti kär-lek ett, Vi de - la ljuft, vi de - la ledt,
Och tjä - na med det pund du fått, Var tro-gen ut - i stort och smått,

rit.

Just som vår fa - der allt be-redt Oss här i mö - dans land.
Så blif - ver skön din lef-nadslott Och ljus din fram - tids - dag.

Copyright, 1908, by A. L. Skoog.

Digitized by Google

614. Kom in, du Guds välsignade.

J. MONTGOMERY. H. WILSON.

1. Kom in, du Guds väl - sig - na - de, Kom in i Je - su namn.
2. Kom, sitt med oss vid nå - dens bord, Där Her-ren Je - sus själ.
3. Kom, låt oss vand - ra hand i hand Och de - la ljuft och ledt.
4. Må ing-en af oss vi - ka bort, Må lju - set ly - sa klart.

Vi hjärt-lig bro-ders-hand dig ge, Vi räc - ka dig vår famn.
Oss ve - der-kvic-ker med sitt ord Vid lif - vets kla - ra älf.
I · an - dens kraft, i fri - dens band Skall vand - ring - en bli lätt.
Se, pil-grims-fär-den är så kort, Och Her - ren kommer snart.

615. Afskedsstunden.

J. FAWCETT. W. W. BRADBURY.

1. Af-skedsstun-den nu är in - ne. Gud, väl-sig - na oss en-hvar.
Ris - ta i vår · själ och min - ne Or - det du oss gif - vit har.
2. Pris och tack och lof och ä - ra Va - re dig för nå-dens ord.
Låt det ri - ka fruk-ter bä - ra, Att dess kraft i oss blir spord.
3. Att, när hemlandsklockan kling-ar I - från hemmets lju - sa höjd,
Bur - na ut - af äng - la-ving-ar, Vi må mö - ta dig med fröjd.

Je - sus blid, Gif oss frid Och oss styrk till he - lig strid.
Je - sus god, I ditt blod Två oss väl och styrk vårt mod,
Je - sus kär, Blif oss när, Låt oss blif - va, där du är.

Used by per. The Biglow & Main Co., owners of copyright.
Digitized by Google

616. Gud med oss.

J. E. Rankin. W. G. Tomer.

1. O far - väl, i Je - su namn far - väl, Tills han
2. O far - väl, i Je - su namn far - väl! I sin
3. O far - väl, i Je - su namn far - väl! Vå - ra
4. O far - väl, i Je - su namn far - väl! Må hans

af sin nåd til - lå - ter, Att vi se hvarandra å - ter!
hjord må han be - va - ra Oss och skydda från all fa - ra.
bris - ter må han he - la, Dag-ligt manna oss till - de - la.
kär-lek städs oss föl - ja, Bä - ra öf-ver Jordans böl - ja.

Gud med oss, vår Gud Im-ma-nu - el! O far-väl, ... o far-
Gud med oss, vår Gud Im-ma-nu - el!
Gud med oss, vår Gud Im-ma-nu - el!
Gud med oss, vår Gud Im-ma-nu - el! O farväl, far-

väl, Tills vi mö - tas näst, far - väl! O far-
väl, far-väl, o farväl!

Used by per. J. E. Rankin, owner of copyright.

Digitized by Google

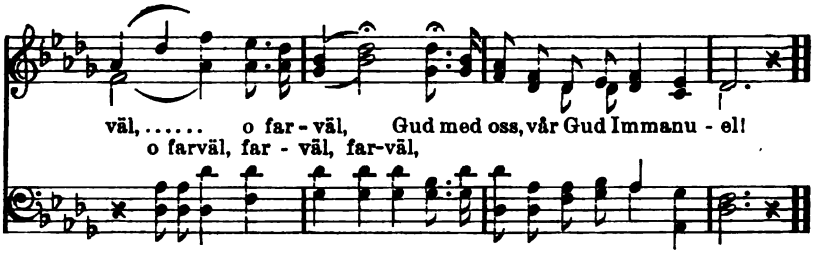

617. Farväl.

N. Frykman. J. H. Payne.

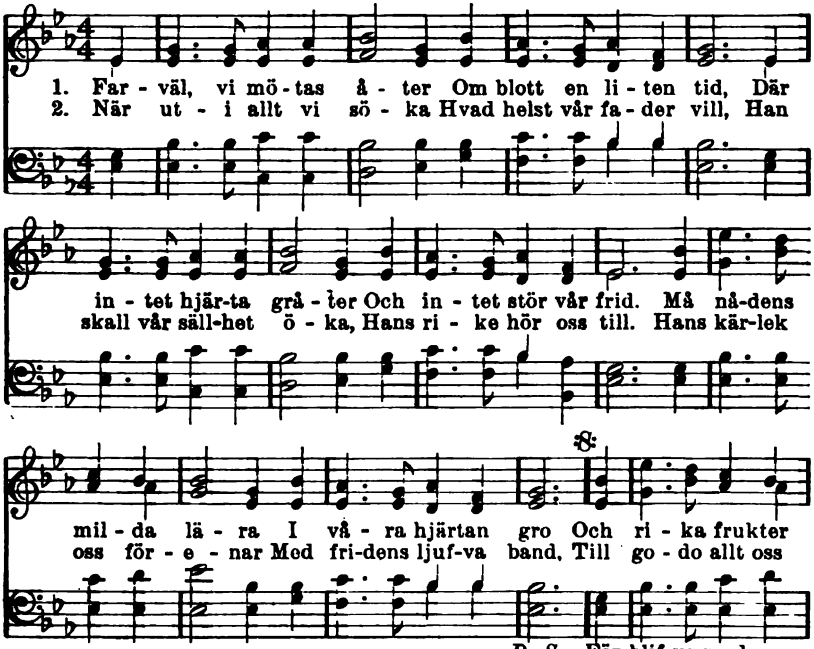

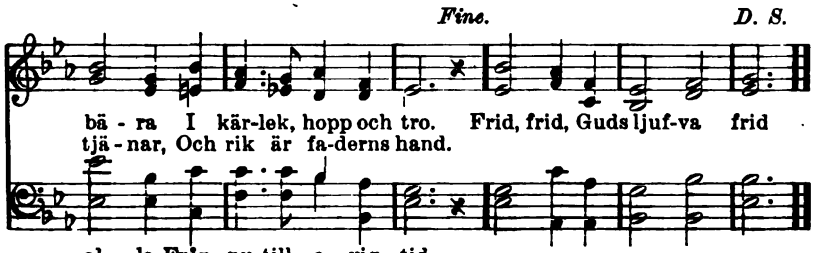

Digitized by Google

618. Faren väl, I vänner kära.

F. Engelke. Efter Voglers "Hosianna."

1. Fa-ren väl, I vänner kä - ra, Fa-ren väl i Her-rens namn!
Gud skall själf oss hemåt bä - ra I sin trogna fa - ders - famn.
2. Lef-ven al-la väl i Je - sus, Glömmen ej hans trofast - het,
Som för fåren gifvit lif - vet Och blef så vår sa - lig - het.

O det skulle va-ra godt, Om ock he - la den-na flock Fing-e
I hans se-ger ha vi nog, Lif - vet ha vi i hans blod, Och ut-

sam - las hem - ma blott Hos vår Her - re Se - ba - ot,
i hans dy - ra sår Ha vi stän-digt ju - bel - år.

Hvarest sedan intet af - sked Å - ger rum bland Herrens folk.
Se, så går det hem på nå - den, Tills vi stå i him-me - len.

Digitized by Google

619. Därofvan säges ej farväl.

MRS. E. W. CHAPMAN. J. H. TENNY.

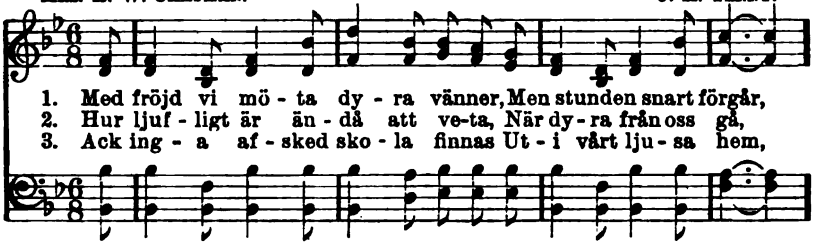

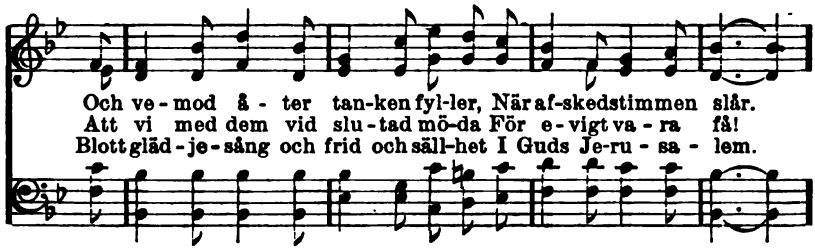

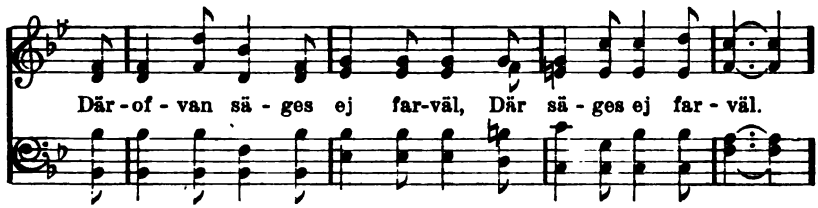

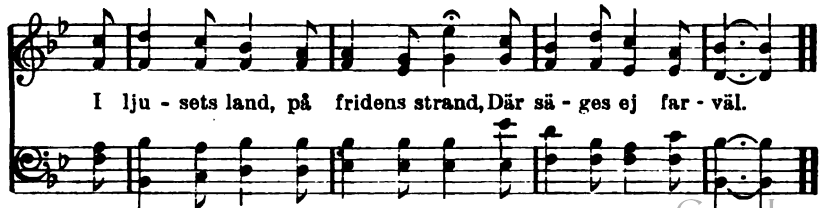

Used by per. John J. Hood, owner of copyright.

Digitized by Google

620. Hälsans gåfva.

J. O. Wallin. J. Neander.

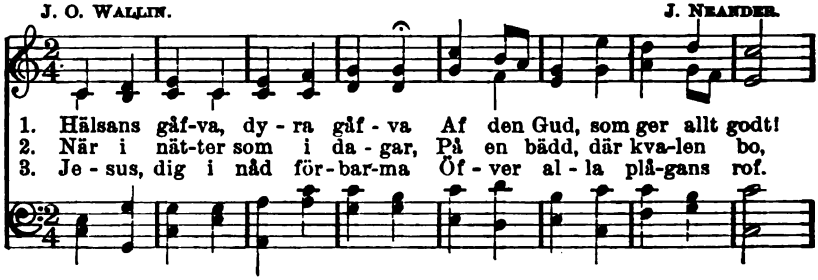

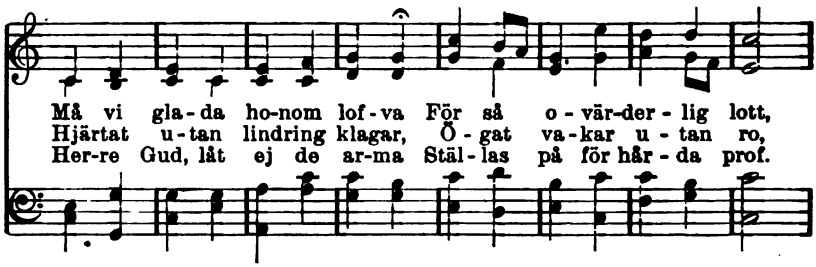

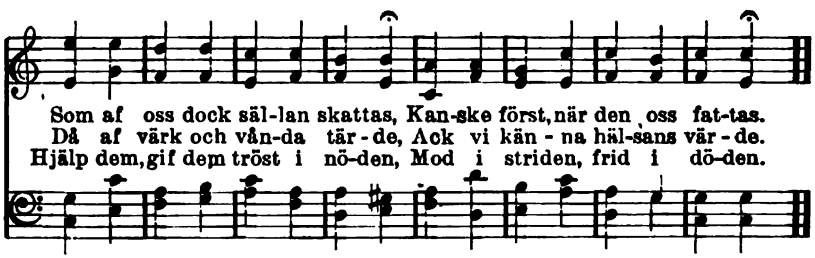

4. Vill du än dem hälsan skänka,
Lär dem rätt förstå dess vikt.
Lär ock oss med dem betänka
Så vår sällhet, som vår plikt:
Att vi dig af hjärtat prisa
Och mot likar kärlek visa.

5. Hjälp oss alla så använda
Hvar förlänad hälsostund,
Att ännu, när den har ända,
Du vår själ må finna sund
Och sist från allt ondt oss frälsa,
Jesus, du vårt lif, vår hälsa.

Digitized by Google

621. Vid återvunnen hälsa.

N. Feykman.

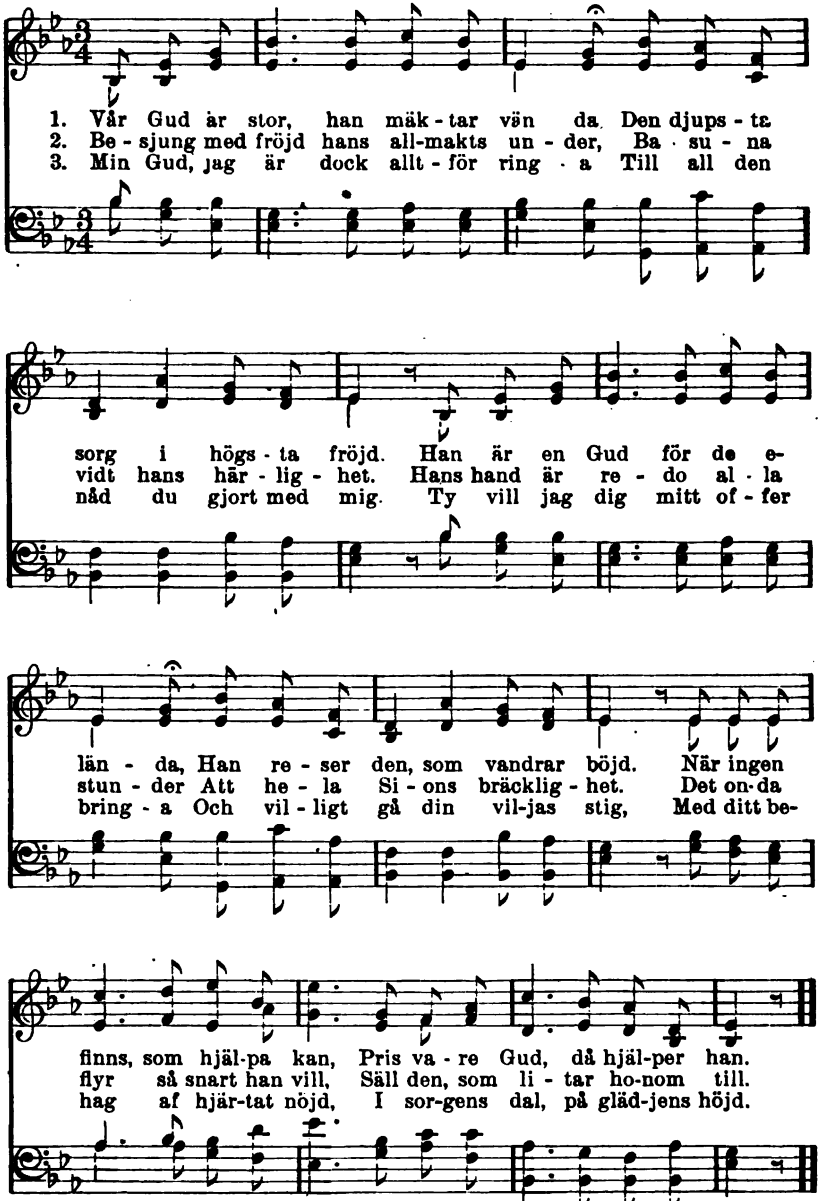

Digitized by Google

622. I sjukdomstid.

N. Frykman.

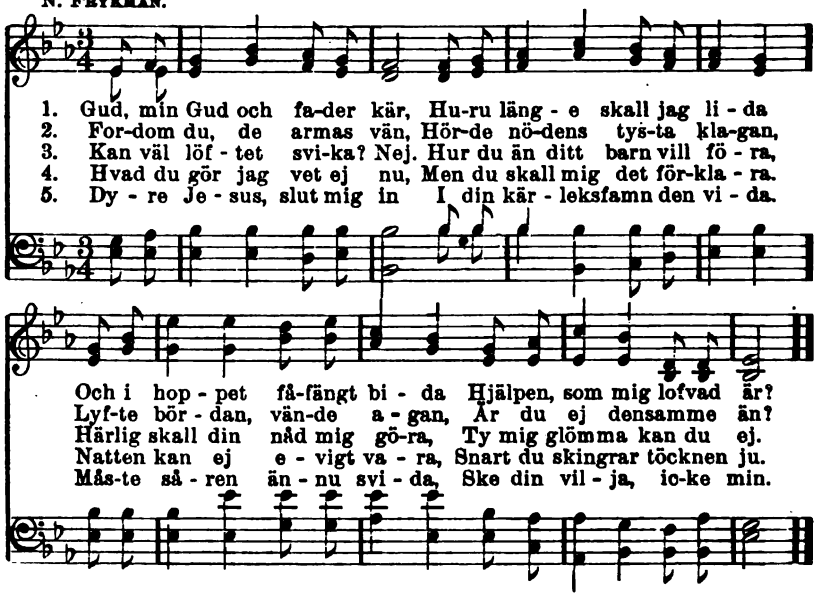

623. Hoppets tröst.

B.

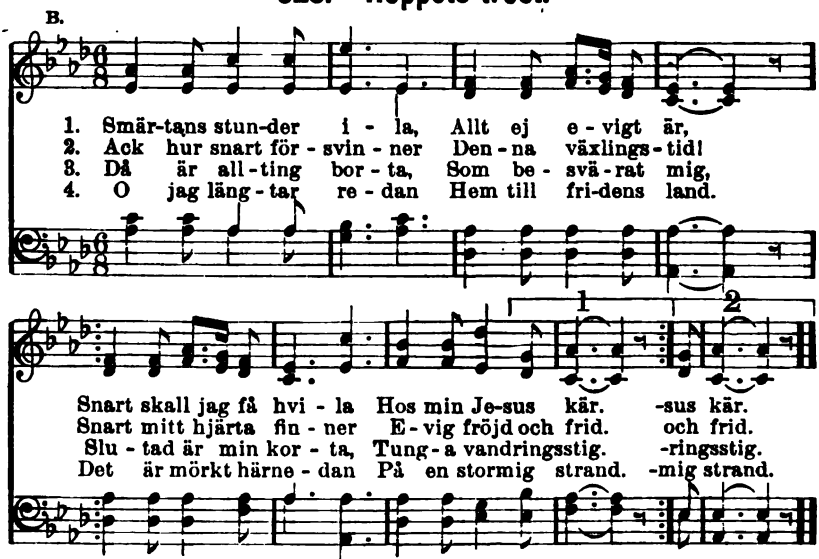

5. Först vid Jesu sida
Blir jag rätt förnöjd.
Jesus, hjälp mig bida
Dagens slut med fröjd.

6. Med en bättre visa
I en högre kor
Lär mig då att prisa,
Gud, din kärlek stor.

Digitized by Google

624. Jag går mot döden.

H. A. Brorson. 1600-talet.

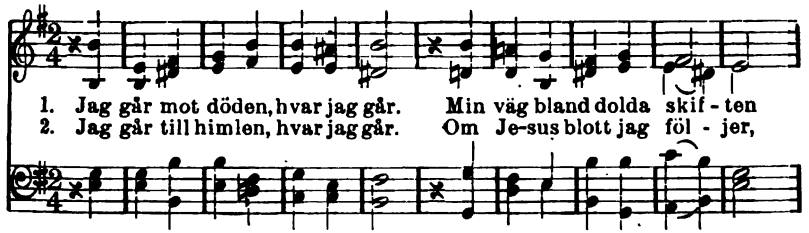

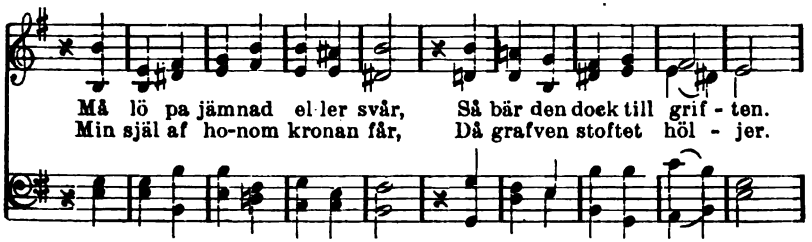

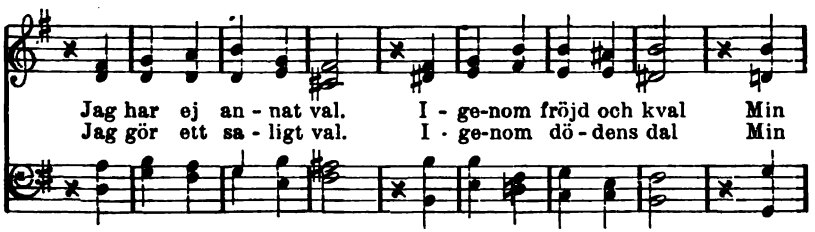

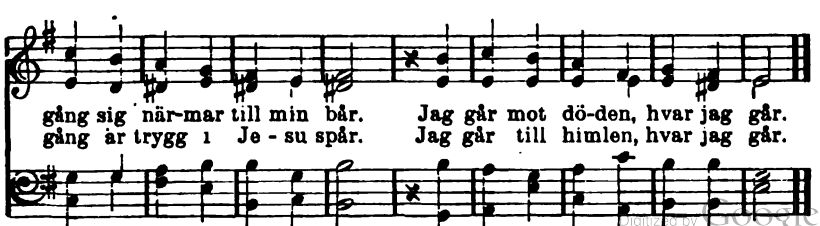

Digitized by Google

625. En liten tid.

Ur "Engelkes sånger."

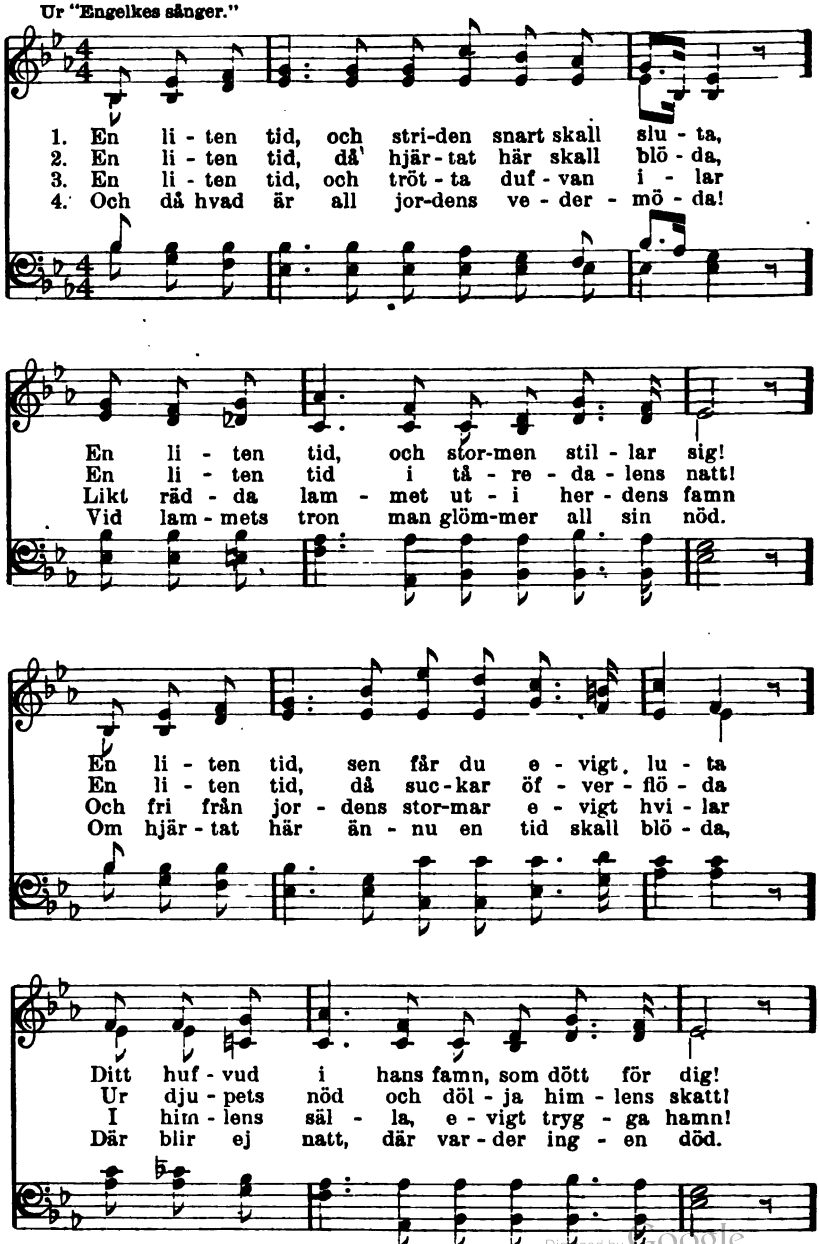

Digitized by Google

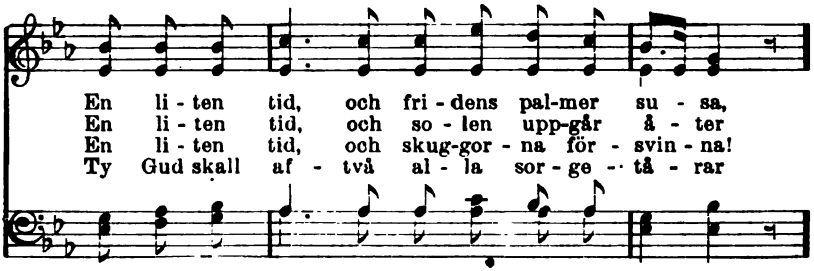

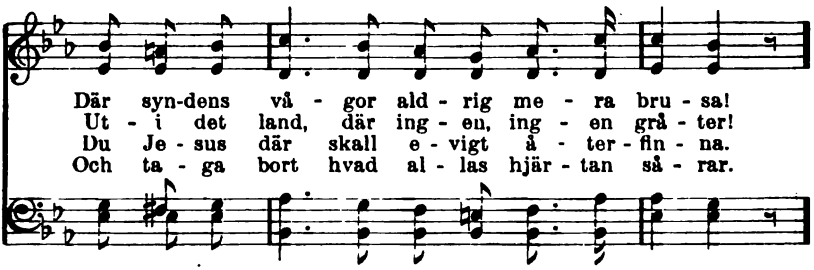

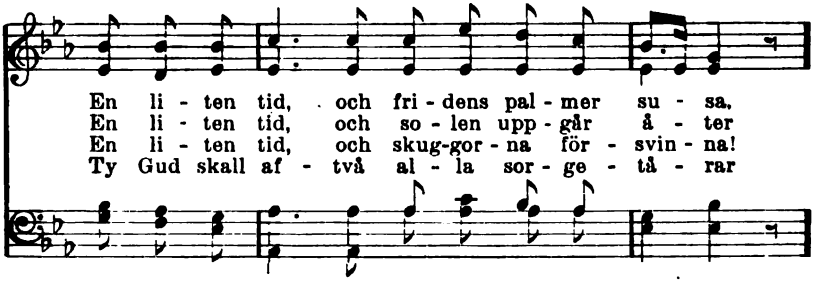

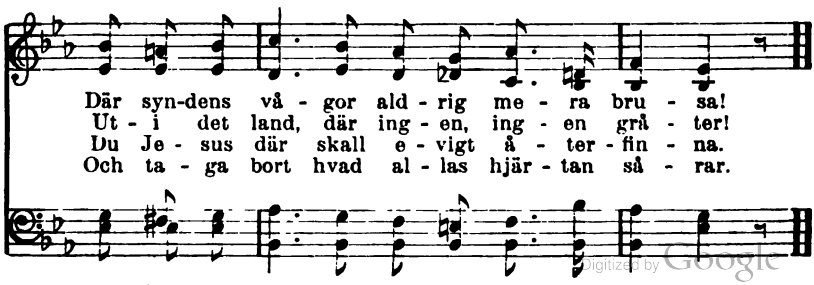

Digitized by Google

626. Vi samlas hem.

M. Leslie. W. A. Ogden.

1. De sam-las nu hem i - från hvar - je land, En och en,
2. När kampen de slu - tat, de hvi - lan nå, En och en,
3. Så nal-kas vi flo - den, ett sta - digt tåg, En och en,
4. Vår fräl - sa - re, Je - sus, till dig vi se, En och en,

en och en, Och nöj - da be - trä - da den gyll - ne strand,
en och en. Ur döds-flo-dens vat - ten till lif de gå,
en och en, Hvar af - ton allt närm-re dess mör - ka våg,
en och en. Vi ro - pa dig an om för - bar - man - de,

Ja, en och en. De hvi - la hos Je-sus och
Ja, en och en. För som - li - ga böl-jan så
Ja, en och en. Den bru - sar fram-för oss, den
Ja, en och en. Fast döds-flo-dens böl - ja så

kro - nan få, Sin resdräkt de af-lagt och vän - ta på
lugn sig ter, Och ljus i - från him-me - len dem om-ger.
stri - da ström, Vi hö - ra den of - ta i lif - vets dröm.
skräckfull är, Vi ha dock ett fäs - te för fo - ten där.

Used by per. Mrs. W. A. Ogden, owner of copyright.

Digitized by Google

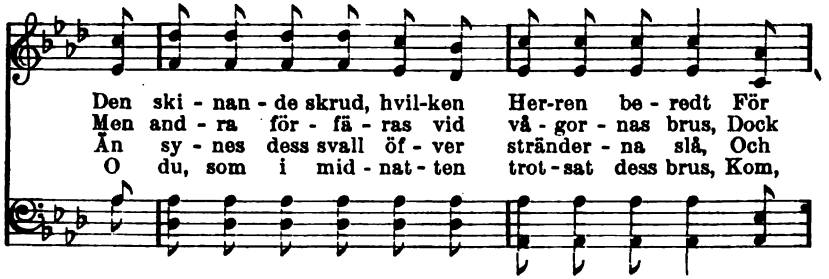

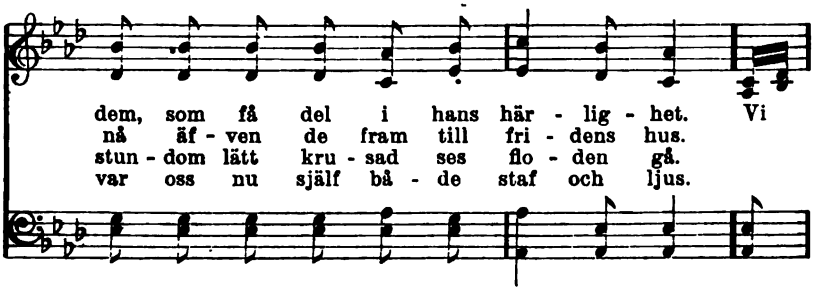

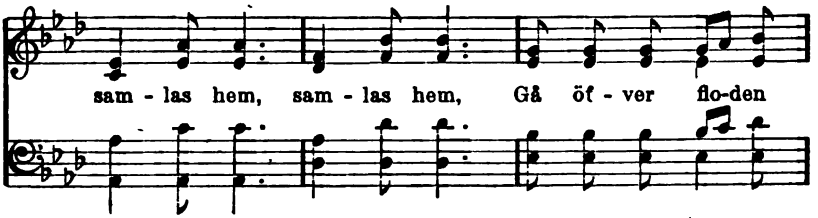

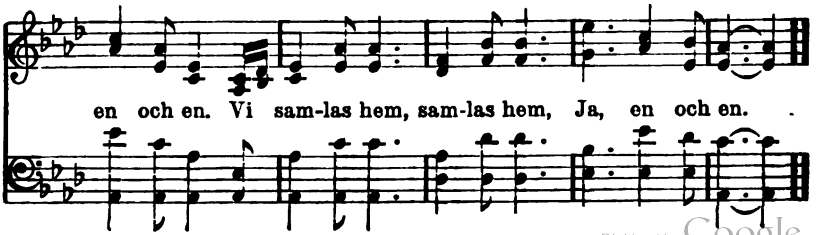

Digitized by Google

627. Tiden är kort.

LINA SANDELL. R. LOWRY.

1. Fram - åt i Je - su namn! Ti - - den är kort.
2. Hur det må väx - la här, Ti - - den är kort.
3. O håll i tron blott ut, Ti - - den är kort.
4. Ver - ka i tron mitt verk, Ti - - den är kort.

Ljuf - lig är hvi - lans hamn, Ti - - den är kort.
Hem - met mig vän - tar där, Ti - - den är kort.
Allt blir ju väl till slut, Ti - - den är kort.
Blott på min vil - ja märk, Ti - - den är kort.

Här - ligt är re - sans mål, Je - sus vet, hvad jag tål,
Kort om än het min strid, Je - sus mig vin - kar blid:
Jag, jag dig äls - kar ju, Hvi då be - dröf - vas du?
Löp på mitt bud - ords stig, Gläds att få tjä - na mig,

Han är min läng - tans mål. Ti - - den är kort.
Jag är ju själf din frid. Ti - - den är kort.
Hur jag dig skö - ter nu, Ti - - den är kort.
Gläds att få off - ra dig. Ti - - den är kort.

Copyright, 1899, by Robert Lowry, renewal. Used by per.

Digitized by Google

628. Jag blott väntar.

F. L. M. Irländsk melodi.

1. Jag blott vän-tar, till dess skuggan Nå-got li - tet längre blir,
2. Jag blott vän-tar, till dess skördens Sis - ta kärf - ve bärgats in.
3. Jag blott vän-tar, tills Guds änglar Öpp-na vidt den slut-na port,
4. Jag blott vän-tar, till dess skuggan Nå-got li - tet längre blir,

Vän - tar, tills det sis - ta glimmer Ut - af da - gens strå-le flyr,
Nu är som-mar-ti - den än-dad Och ren blå - ser hös-tens vind.
Där jag har så läng-e bi - dat, Trött och fat - tig, pröfvad hårdt.
Vän - tar, tills det sis - ta glimmer Ut - af da - gens strå-le flyr.

Till dess jor-dens natt in-bry-ter Ef - ter lif - vets pröfvo - tid,
Skynden, skör-de-män, och samlen Sis - ta fruk-ten af min tid.
Ja, jag hör dem re-dan sjunga, Hör dem komma till mig ned.
Då ut - ur det tjoc-ka mörker Skall en stjär-na ly - sa fram,

Till dess him-lens stjärnor tindra I en skym-ning tyst och blid.
Ty min lef-nads blomster vissnat, Och jag läng - tar hem i frid.
Om de kal - la mig, jag vän-tar, En-dast vän - tar att gå med.
Vid hvars ljus min själ skall fö-ras Ge-nom him - lar till Guds lamm.

Digitized by Google

629. Snart silfvertråden brusten är.

F. J. Crosby. G. C. Stebbins.

1. Snart silf-ver - trå - den brus-ten är, Och tyst är sång - ens gla - da ljud. Men o hvad fröjd att vak - na där I hem - met hos min Her - re Gud! Och jag skall se, så är Guds råd, Hans anlet', som mig frälst af nåd. Och jag skall
2. Snart jor-dens tält - hus fal - la må, Ej vet jag dag, ej hel - ler tid. Men ett jag vet, att Je - sus då Skall fö - ra mig till him - lens frid.
3. Snart skall min lef - nads - sol gå ner Vid väs - terns gyll - ne af - ton-rand. Då ing - en nöd skall va - ra mer, Blott gläd - je på Guds hög - ra hand.
4. Snart skall min bi - dan va - ra all, Med lam - pan får - dig än jag står. Ack snart min brud - gum kom - ma skall, Och i hans famn jag hvi - la får.

skall se, Guds råd,

Copyright, 1894, by The Biglow & Main Co. Used by per.

Digitized by Google

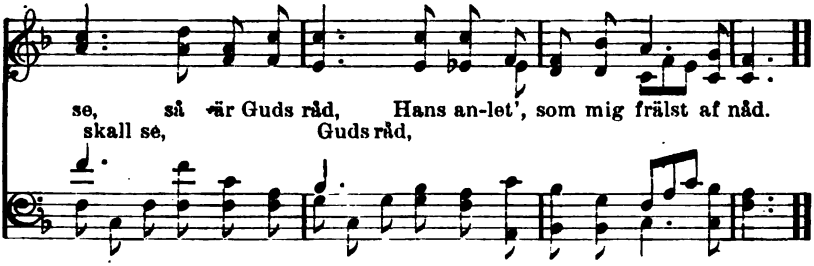

630. Snart, ja snart.

A. N. Ö. A. N. ÖSTERHOLM.

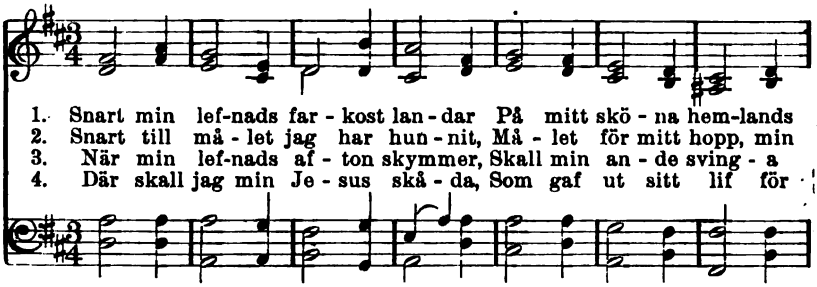

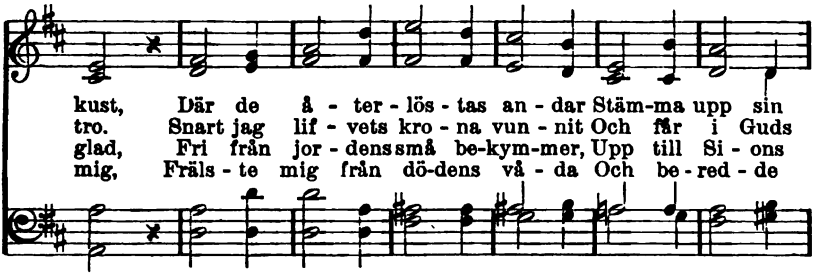

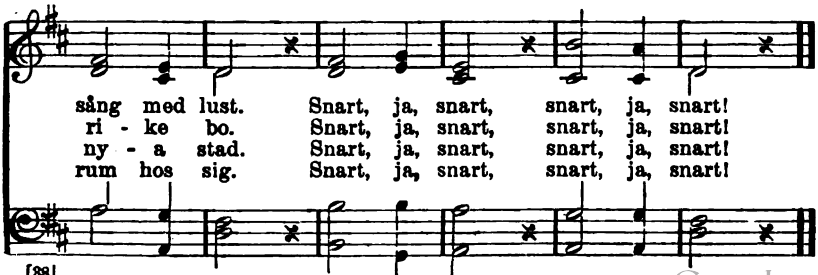

Copyright, 1908, by A. N. Osterholm.

Digitized by Google

631. En liten tid.

MRS. J. CREWDSON. IRA D. SANKEY.

1. Gif mig den frid, som du, o Je - sus, gif - ver,
2. En li - ten tid att käm - pa vid din si - da,
3. En li - ten tid af törst och rop och läng - tan
4. En li - ten tid att hål - la lam - pan för - dig,

Den frid, som ljuf - ligt stil - lar all slags strid
Hvar-un - der huldt du hvis - kar: Du är min.
Med någ - ra drop - par blott från lif - vets älf,
En li - ten tid att vän - ta dig än - nu,

Och gör, att ök - nen själf en lust-gård blif - ver
En li - ten tid att så din säd och bi - da
Och sen ett e - vigt nog för all min träng - tan,
Och sen ett e - vigt ju - bel: Du är vär - dig

rit.

Och främ-lings - ti - den blott en li - ten tid.
Den dag, då kärf - var - na få sam - las in.
En e - vig full - het in - vid käl - lan själf!
Att haf - va lof och pris och tack, blott du!

Used by per. The Biglow & Main Co., owners of copyright.

Digitized by Google

632. Tiden försvinner.

Svensk folkmelodi.

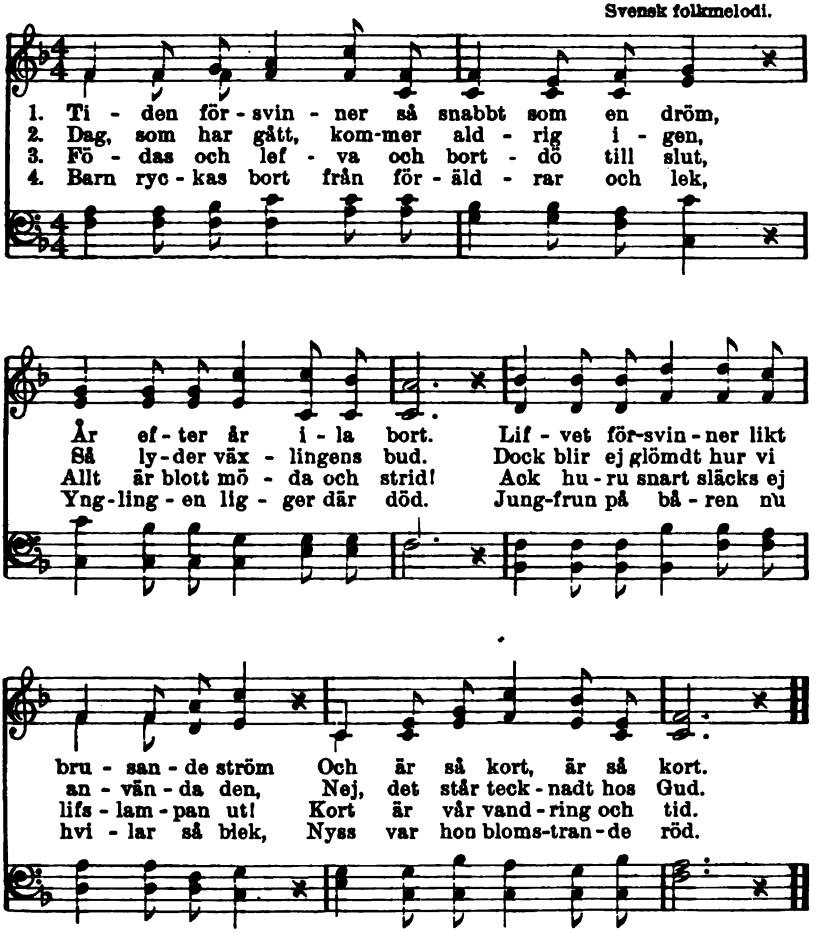

5. Fader och moder få lämna de små,
Gifvande jorden sin gärd.
Dödsängeln kallar, och vi måste gå
In i den eviga värld.

6. Låt icke världen bedåra din själ,
Nej, fly till Jesus i dag,
Och då för evigt skall det gå dig väl.
Ja, så är faderns behag.

Digitized by Google

633. Besinna din bortgång.

G. W. Sacer. 1525.

1. Kom, jordens barn, e - ho du är, Din bortgång att be-
2. Yfs ej att va - ra frisk och ung, Ej dö-den räk-nar
3. O Gud, låt städs min hä-dan - färd För mi - na tan-kar

sin - na. Den kropp, som ligger lif - lös här, Må dig där-
å - ren. Hur mången, fast af ål - der tung, Har sett sin
sväf - va, På det att jag mot synd och värld Må kraftigt

om på - min - na. I grafven, dit han gått för - ut, Kan-
son på bå - ren! Ja, un-dan - fly ej nå - gon kan, Hvem
kun-na sträf - va. Ja, lär mig dö, förr-än jag dör, Så

hän-da in - nan å-rets slut Man ock - så dig skall fin - na.
Her-ren vill, den kal-lar han Ock - så i ung-doms-vå - ren.
skall, när hän jag skil-jas bör, Jag ej för dö-den bäf - va.

Digitized by Google

634. Lycklig du!

J. B. J. Blomqvist.

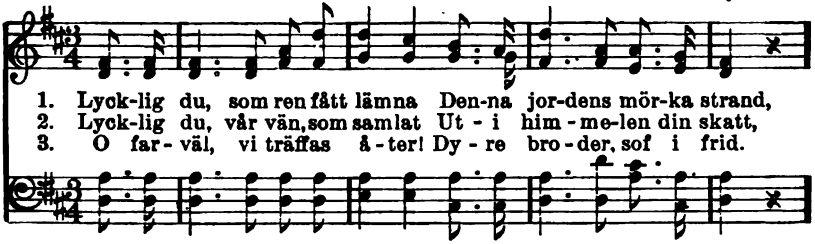

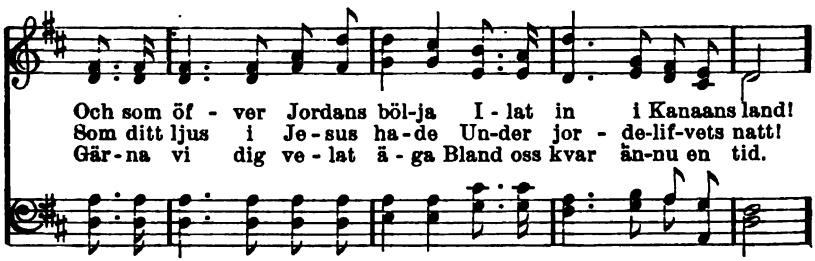

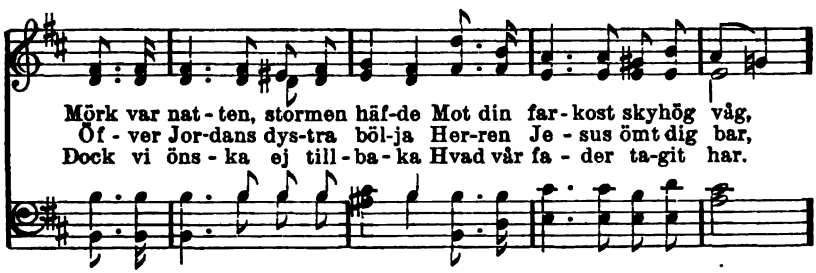

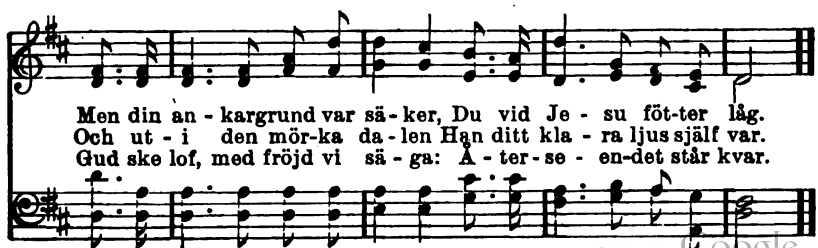

Digitized by Google

635. Din strid du kämpat ut.

Ur Lammets Lof.

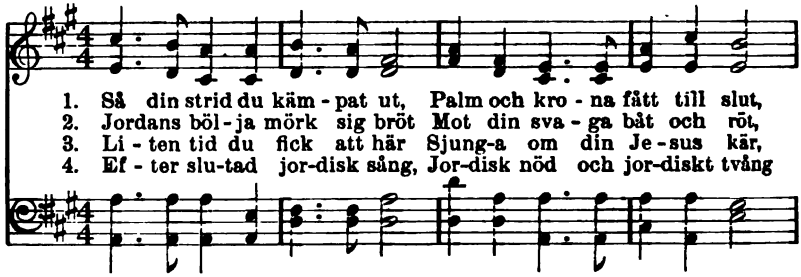

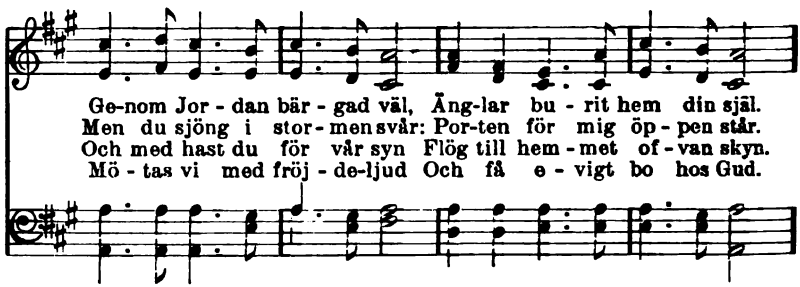

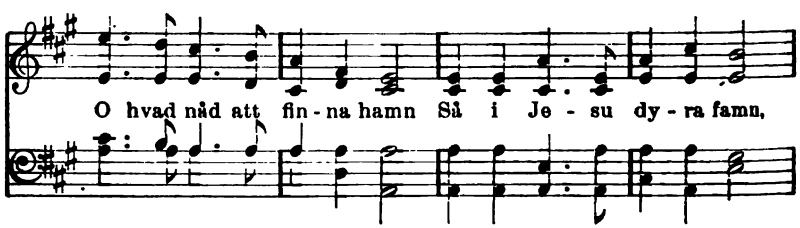

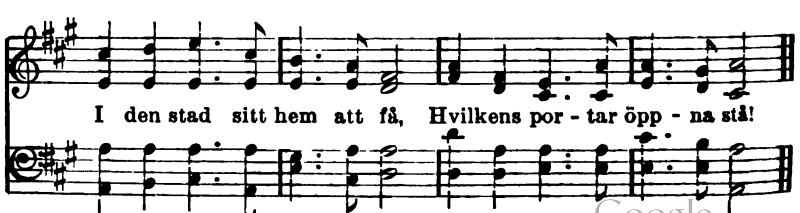

Digitized by Google

636. Segerfest i evighet.

Ur Lammets Lof.

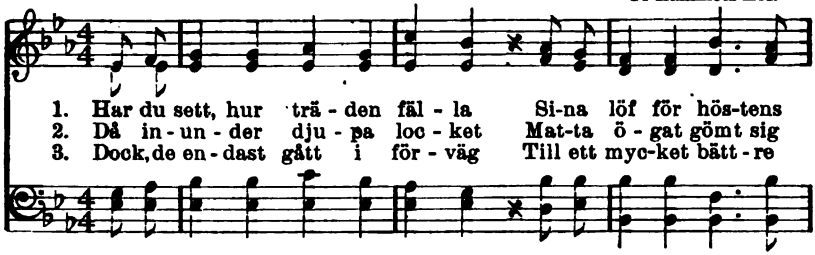

1. Har du sett, hur trä - den fäl - la Si-na löf för hös-tens
2. Då in - un - der dju - pa loc - ket Mat-ta ö - gat gömt sig
3. Dock, de en - dast gått i för - väg Till ett myc-ket bätt - re

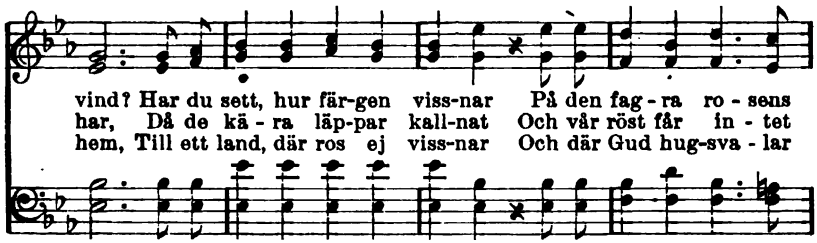

vind? Har du sett, hur för-gen viss-nar På den fag - ra ro - sens
har, Då de kä - ra läp-par kall-nat Och vår röst får in - tet
hem, Till ett land, där ros ej viss-nar Och där Gud hug-sva - lar

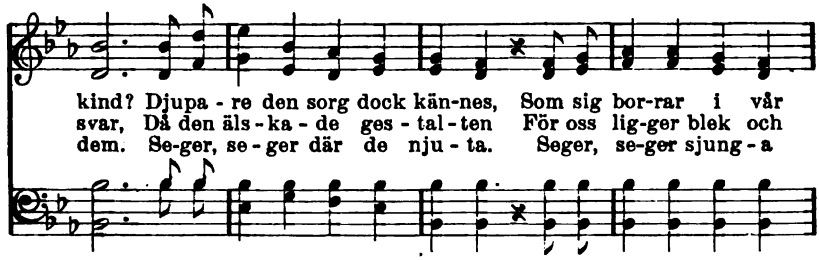

kind? Djupa - re den sorg dock kän-nes, Som sig bor-rar i vår
svar, Då den äls - ka - de ges - tal - ten För oss lig-ger blek och
dem. Se-ger, se - ger där de nju - ta. Seger, se-ger sjung - a

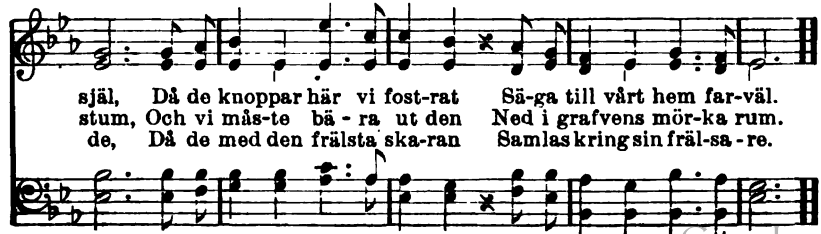

själ, Då de knoppar här vi fost-rat Sä-ga till vårt hem far-väl.
stum, Och vi mås-te bä - ra ut den Ned i grafvens mör-ka rum.
de, Då de med den frälsta ska-ran Samlas kring sin fräl-sa - re.

Digitized by Google

637. Vid ett barns begrafning.

J. O. WALLIN. 1695.

1. Säll du, som men-lös fann din graf För å-ren, Lik spä-da
blomman, som föll af Om vå-ren. Du i det stil-la Gick
ner, du lil-la, Förrn ondskan hun-nit ditt förstånd för-vil-la.

2. Förrn falska lä-ror fått din själ Be-dra-ga, Du mån-de
Her-ren Gud så väl Be-ha-ga, Att dig för-va-ra Från
allsköns fa-ra, Han upp-tog dig i-bland sin äng-la-ska-ra.

3. Där vill du gläd-ja dem dig nu Be-grå-ta. Snart bortom
kva-len mö-ter du De så-ta, Vid lif-vets käl-la, Den
kla-ra, säl-la, Ur hvil-ken nåd och sanning e-vigt väl-la.

4. Ty lugnens här, I öm-ma bröst, Som blö-den, Och tän-ken
nu med stil-la tröst På dö-den: Han ej för-stö-rer, Han
en-dast fö-rer Till him-len det, som jor-den ej till-hö-rer.

5. O Je-sus, gif att barns-lig tro Och lyd-nad För oss må
blif-va sjä-lens ro Och prydnad. Som barn al-le-na, Med
hjär-tan re-na, Du vill oss i din fa-ders hus för-e-na.

638. Sof, kära barn.

G. WIMAN. Ur en finsk samling.

1. Sof, kä-ra barn, sof godt i Gud Och vak-na vid ba-su-nens ljud.
2. Vi sör-ja dig med saknans tår, Du knopp, som föll i lif-vets vår.
3. Far-väl! I him-lens ljuf-va ro Din säl-la an-de nu skall bo.

Digitized by Google

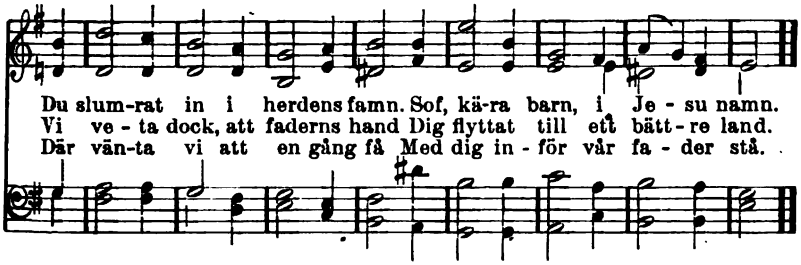

639. Sof godt.

S. Doudney. Ira D. Sankey.

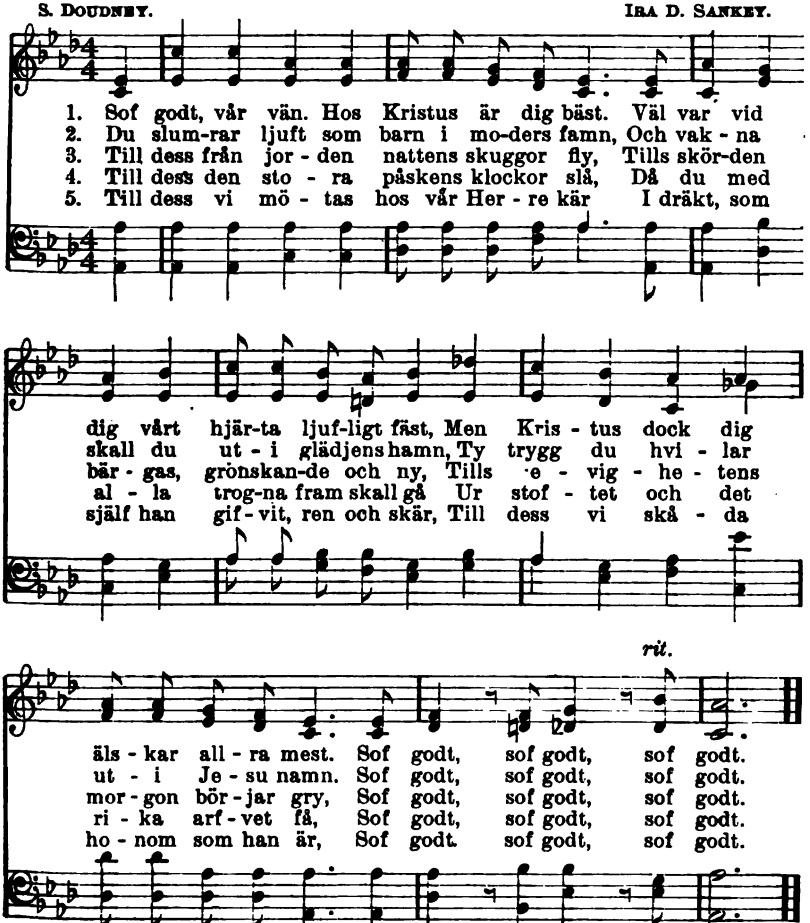

Copyright, 1884, by Ira D. Sankey. Used by per.

Digitized by Google

640. Kommer du ej snart?

LINA SANDELL. Finsk folkmelodi.

1. Her - re, för - dölj ej ditt an - sik - te för mig,
2. Än - nu ej hem - ma hos dig, är jag vor - den
3. Här i det främ - man - de lan - det jag skic - kar
4. Me - dan du drö - jer, haf vård om mitt hjär - ta,

Trös - ta mig å - ter, väl - sig - na mig, hör mig.
En - dast en gäst och en främ - ling på jor - den.
Upp till din him - mel så läng - tan - de blic - kar.
Hel - ga dess gläd - je och lind - ra dess smär - ta.

O du, min tro - fas - te, dy - re för - los - sa - re,

Kom - mer du ej snart? Kom-mer du ej snart?

5. Håll mig, ack håll mig blott fast vid det ena,
Att jag må frukta dig, Herre, allena.

6. Herre, föröka, föröka mig trona,
Gif hvad du vill, blott till slut gif en krona.

Digitized by Google

641. Väktare, hvad lider tiden?

S. S. Brewer. W. B. Bradbury.

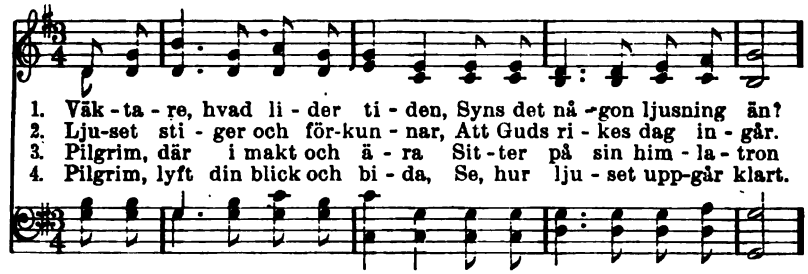

1. Väk - ta - re, hvad li - der ti - den, Syns det nå - gon ljusning än?
2. Lju-set sti - ger och för-kun - nar, Att Guds ri - kes dag in - går.
3. Pilgrim, där i makt och ä - ra Sit - ter på sin him - la - tron
4. Pilgrim, lyft din blick och bi - da, Se, hur lju - set upp-går klart.

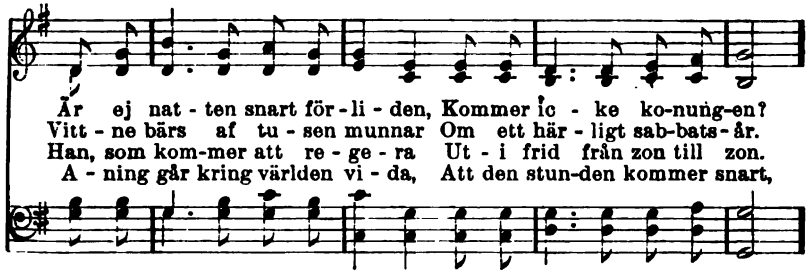

Är ej nat - ten snart för - li - den, Kommer ic - ke ko-nung-en?
Vitt - ne bärs af tu - sen munnar Om ett här - ligt sab-bats - år.
Han, som kom-mer att re - ge - ra Ut - i frid från zon till zon.
A - ning går kring världen vi - da, Att den stun-den kommer snart,

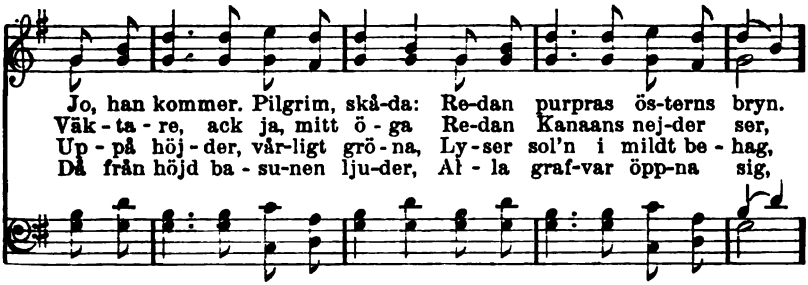

Jo, han kommer. Pilgrim, skå-da: Re-dan purpras ös-terns bryn.
Väk - ta - re, ack ja, mitt ö - ga Re-dan Kanaans nej-der ser,
Up - på höj - der, vår-ligt grö - na, Ly - ser sol'n i mildt be - hag,
Då från höjd ba - su-nen lju-der, Al - la graf-var öpp-na sig,

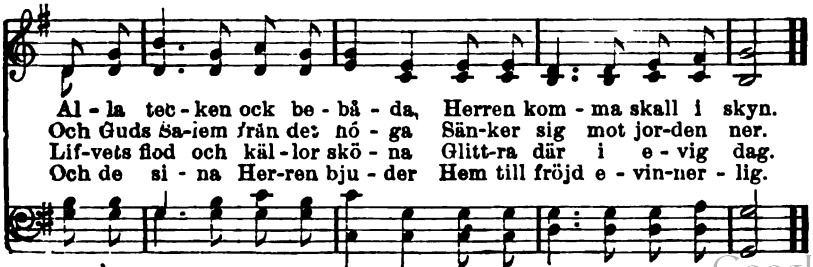

Al - la tec - ken ock be - bå - da, Herren kom - ma skall i skyn.
Och Guds Sa-iem från det nö - ga Sän-ker sig mot jor-den ner.
Lif-vets flod och käl - lor skö - na Glitt-ra där i e - vig dag.
Och de si - na Her-ren bju - der Hem till fröjd e - vin-ner - lig.

Digitized by Google

642. Tills han kommer.

E. H. Bickersteth. S. Smith.

1. Tills han kom - mer— o dröj kvar På min sträng, du ton så klar. Tills han kom - mer— häls - ning kär,
2. Då de kä - ra ur vår famn Flyt - tas hem till bätt - re hamn. Och all frid, som lif - vet gaf, upp och sjung. Bris - ter gre - nen, ving - en höj
3. Är dig vä - gen mörk och tung, Kla - ga ej, se lif - vets ord, Man - na här i ö - ken - sand,
4. Tills han kom - mer. Nå - dens bord Bju - der oss på Du om hem - met vitt - ne bär. Kling - e än din Sjun - ker ned i dun - kel graf: Tills han kom - mer— Och för Her - rens nåd dig böj. Död och sjuk - dom, Tills vi nå det go - da land. Tills han kom - mer— him - la - frid, Ljuf - va ord: En li - ten tid! ti - den går, E - vig - he - ten å - ter - står. nöd och strid, Allt är blott en li - ten tid. o dröj kvar På min sträng, du ton så klar.

Digitized by Google

643. De tio jungfrurna.

C. Boberg. Bearbetad.

1. Vid mid-natts - kloc - kans dof - va klang En strå - le
2. Och tå - get skred mot lam - mets sal Från jor - dens
3. Då lys - te lam - por här och där Likt fyr - båks-
4. Då dys - ter stod i nat - tens väkt En jung-fru-

ge - nom rym-den sprang Kring berg och dal och land och
grus och synd och kval, Och har - por kling - a - de i
ljus bland skumma skär, Och glan - sen flög kring land och
ring, hvars ljus var släckt. De ock gått ut med lam - por

vat - ten Ut - i den sto - ra, hel - ga nat - ten: Brudgummen
nat - ten Kring berg och dal och land och vat - ten: Kom hem, Guds
vat - ten Ut - i den sto - ra, hel - ga nat - ten. Och Herren
kla - ra Och drömt sig all - tid re - do va - ra, Men ol - jan,

rit.

kom - mer, tän-den ljus På vä - gen till hans bröl - lops-hus.
folk, från synd och strid Till bröl-lops-fröjd och sab - bats-frid.
gick med bru - den sin I bröl-lops - sa - lens gläd - je in.
ack den ta - git slut, Och de - ras lam - por slock-nat ut.

5. De gingo fram till fröjdens sal,
Med hjärtat tärdt af bittra kval.
Låt upp för oss, de bådo alla.
Då hördes härskarns stämma skalla:
Ej bröllopsdörren öppnas mer,
Gån bort, jag känner icke er.

6. Då blef det gråt och smärta stor,
En klagan genom natten for:
För sent, för sent till vår försoning,
För sent, för sent till lammets boning!
Och ekot svarar tungt, men rent:
För sent, för sent, för sent, för sent!

Digitized by Google

644. Han kommer, vår Jesus.

J. B. J. Blomqvist.

1. Han kom - mer, vår Je - sus, väl - sig - na - de tröst! Den
Då vi sko - la hö - ra hans ljuf - li - ga röst Och
2. Mi - nu - ter - na i - la, se, skug - gor - na fly, Snart
Där bor - ta i fjär - ran ses mor - go - nen gry, Den
3. Ja, kom, Her - re Je - sus, kom snart, som du sagt, Din
Kom snart att för - stö - ra all fi - en-dens makt, Att

sa - li - ga da - gen är nä - ra,
skå - da hans an - le - te kla - ra. Se, brudgummen
nat - ten den lång - a är än - dad.
e - vi - ga da - gen snart ran - das. Se, brudgummen
an - komst med fröjd vi för - bi - da.
en - sam på jor - den re - ge - ra. Väl-kom-men, väl-

kom - mer, upp, sof - van-de brud, Tänd lam-pan och skyn-da att
kom - mer, upp, sof - van-de brud, Tänd lam-pan och skyn-da att
kom - men, vår ko-nung och Gud! Väl-kommen, väl-kom-men att

mö - ta din Gud! Så lju - der den ma - nan-de rös - ten.
mö - ta din Gud! Så lju - der den ma - nan-de rös - ten.
ta - ga din brud Till dig i den e - vi - gå gläd - jen!

Digitized by Google

645. Om han komme i dag.

LINA SANDELL. G. WENNERBERG.

1. Om han kom - me i dag, din Her - re och Gud, Skul-le
2. Mån - ne allt, hvad som nu är vik - tigt och stort, Jämväl
3. Mån - ne det el - ler det, som tryc - ker dig nu Och som
4. Om han kom - me i dag, rätt - för - dig och vis, Till att
5. Om han kom - me i dag— o pröf - va dig än, Me-dan

helst från hans å - syn du fly? Om du hör - de i dag det
då skul - le sy - nas dig så? Mån - ne allt, hvad i dag blir
väl - lar så mång-fal - dig nöd, Skul - le tryc - ka dig då? O
stäl - la oss al - la för sig, Mån - ne människors dom och
an - skri - et drö - jer, och säg, Är hans ankomst dig kär, eller

kal - lan-de ljud Af ba - su - nen från him - me-lens sky,
ta - ladt och gjordt, Blef-ve ta - ladt och gjordt äf-ven då?
mån - ne väl du Skul-le sör - ja för klä - der och bröd
män - ni-skors pris Skul-le sy - nas af vär - de för dig
fruk - tar du den? O hvart le - der dock slut - ligt din väg?

Skul - le fröjd el - ler ång - est dig fat - ta?
Be - sin - na dig, in - nan du sva - rar.
Med hed - ning - ens o - ro i hjär - tat?
El - ler fal - la med tyngd ut - i vå - gen?
Den stund, du ej me - nar, han kom - mer.

Digitized by Google

646. När han kommer.

N. FRYKMAN. J. R. MURRAY.

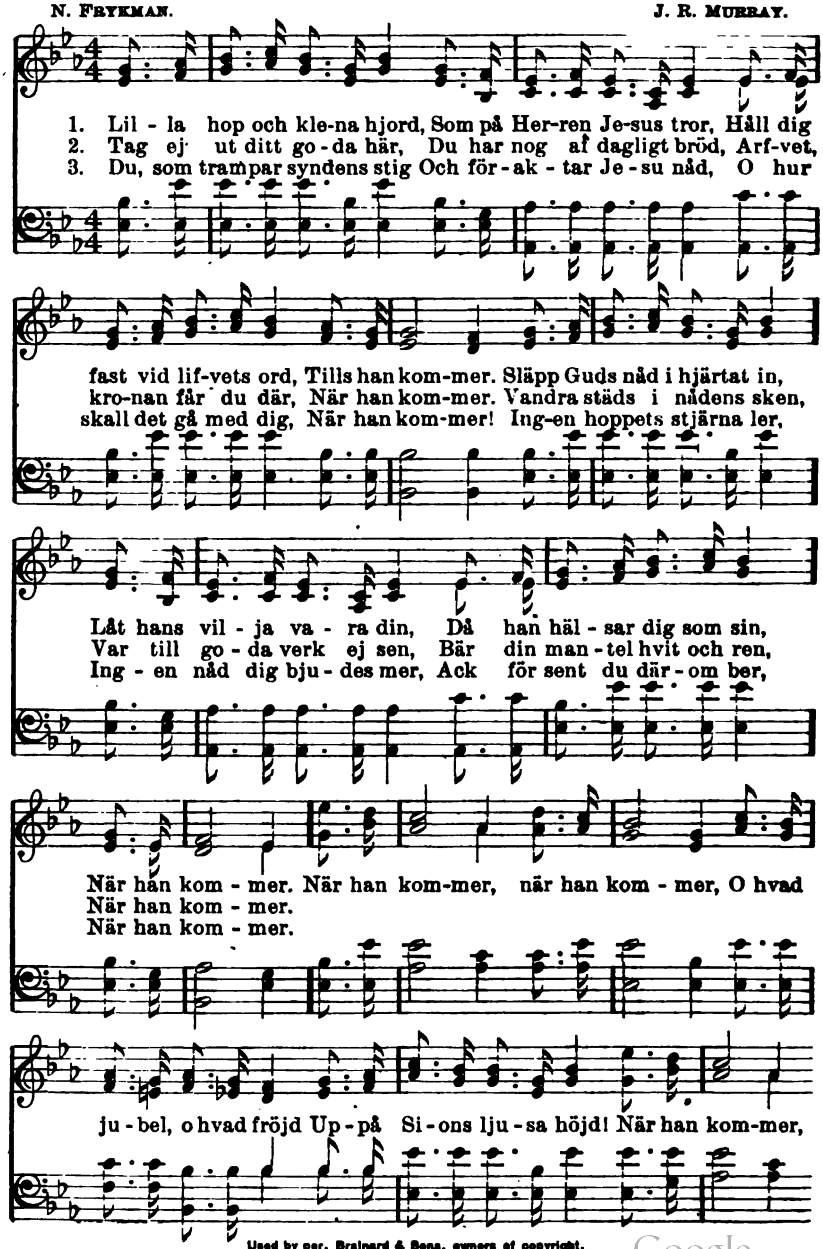

Used by per. Brainard & Sons, owners of copyright.

Digitized by Google

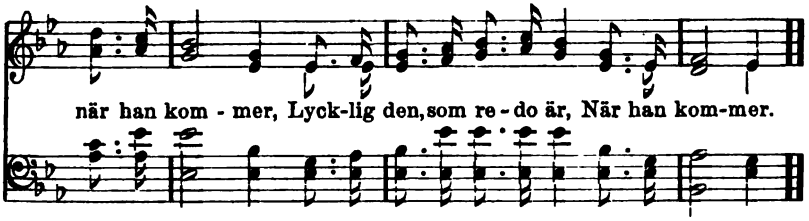

647. Se, han kommer.

C. WESLEY. H. SMART.

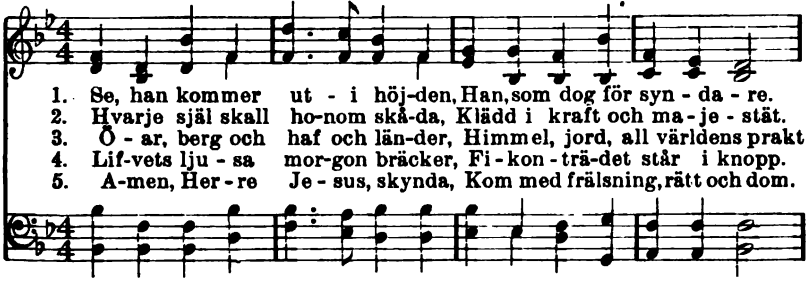

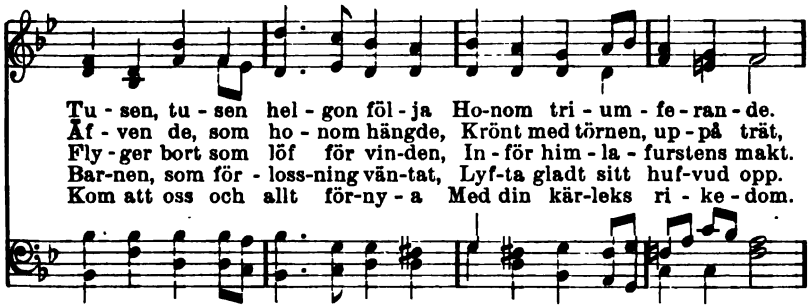

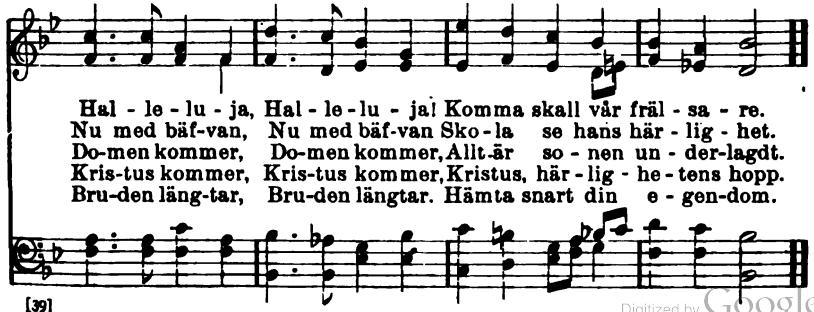

Digitized by Google

648. Hvilken skara!

F. J. Crosby. Ira D. Sankey.

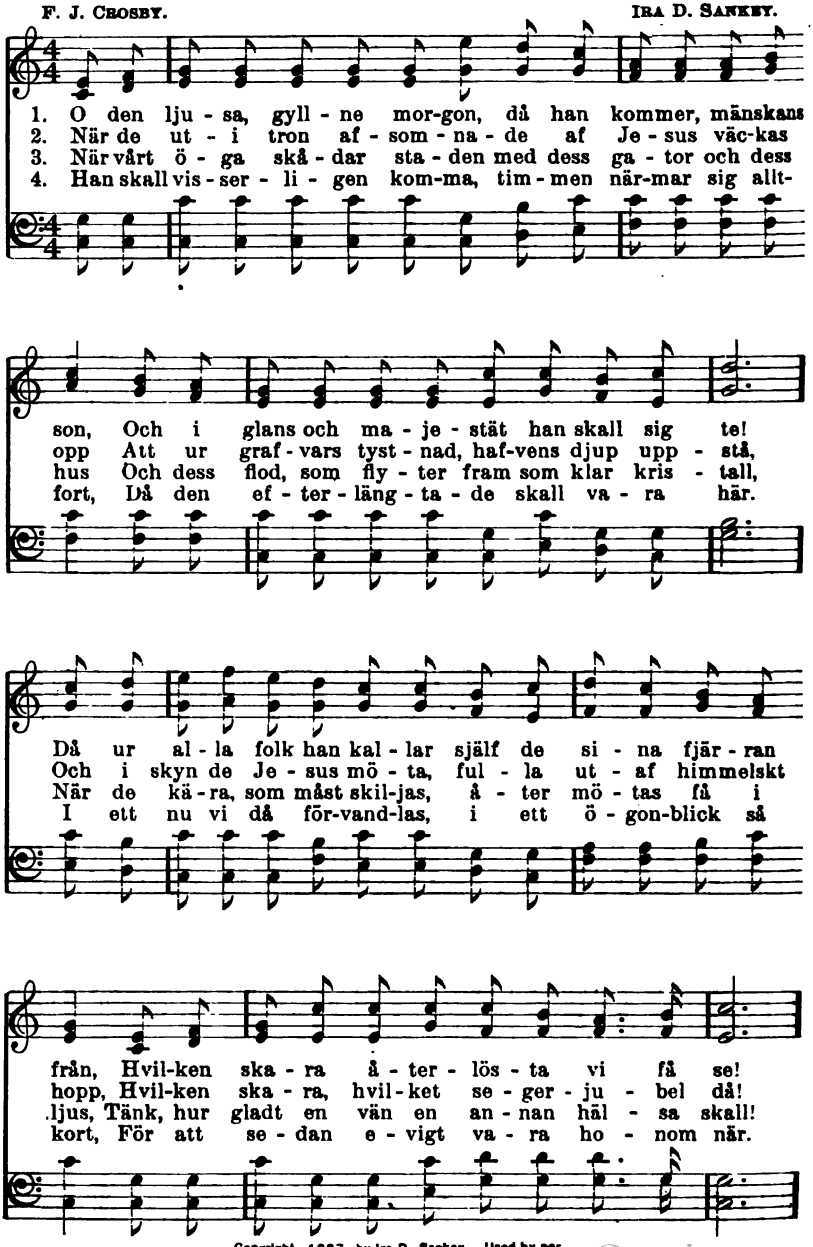

Copyright, 1887, by Ira D. Sankey. Used by per.

Digitized by Google

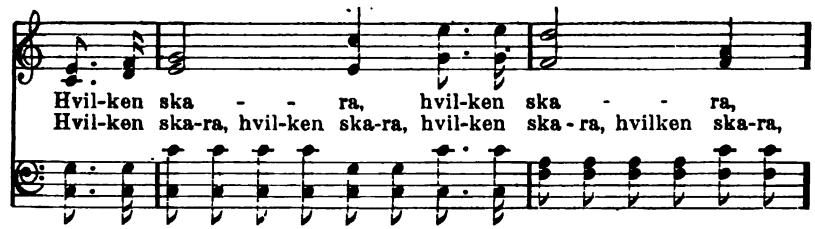

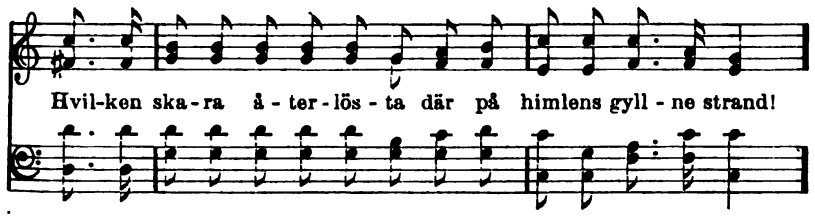

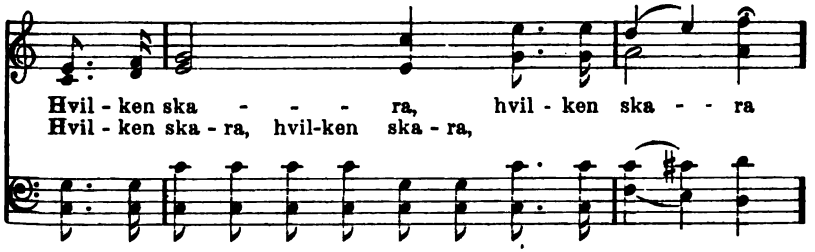

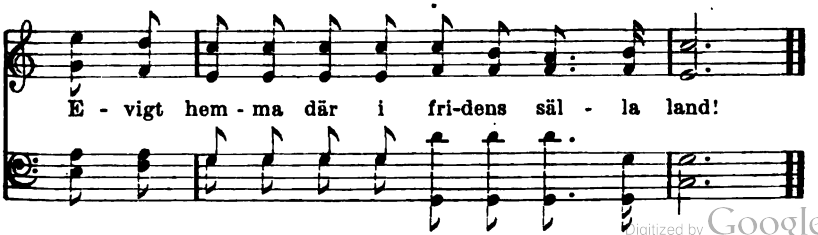

Digitized by Google

649. Jesu Kristi dag.

A. L. S. A. L. Skoog.

1. Snart ran - das en dag så här - lig och stor För
2. I ä - ra och makt vår ko - nung sig ter Och
3. För kor - set vi få en kro - na till lön, För
4. Vi ve - ta ej tid, vi ve - ta ej stund, Då

al - la, som äls - ka Gud. Dess sol ald - rig skyms af
kal - lar de si - na hem. Ej af - stånd, ej död då
ring - het ko - nungslig glans, För törn - be-strödd stig en
gry - ning-en in - ne är. Vi ve - ta lik - väl på

skug-gor - nas flor, Och ald - rig hörs kla-gans ljud.
skil - ja dem mer, Ej syn - den mer plå - gar dem.
bo - ning så skön, För svär - det en se - ger - krans.
san-ning - ens grund, Att fräls-ningens dag är när.

O här - li - ga dag, ..., som ran - das för
O här - li - ga dag, som

Used by per. A. L. Skoog, owner of copyright.

Digitized by Google

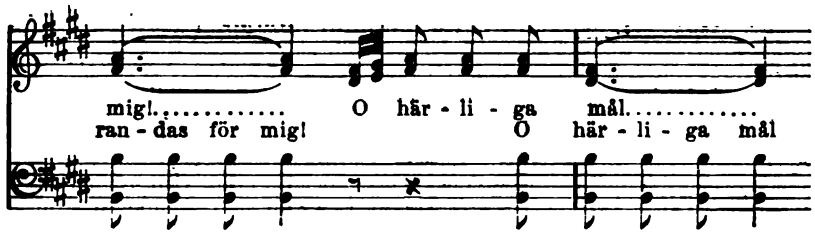

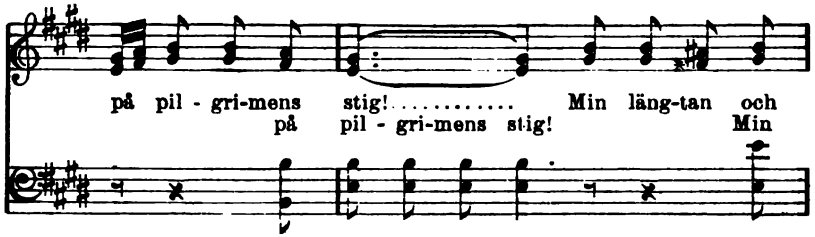

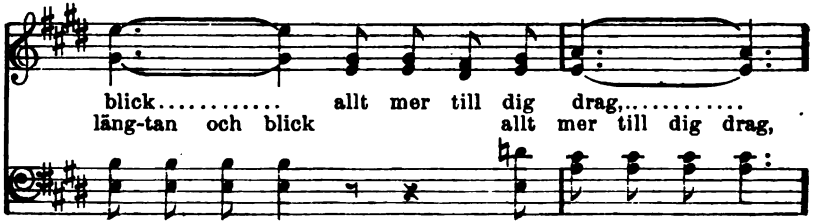

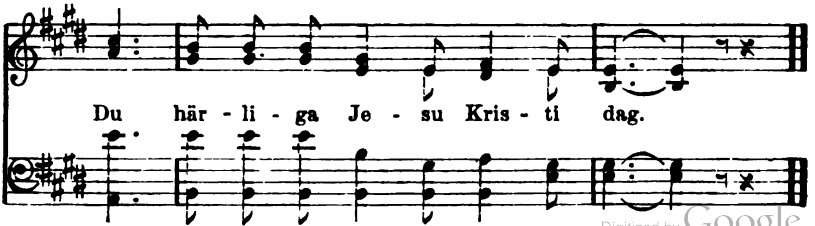

Digitized by Google

650. Se, brudgummen kommer.

N. Frykman. H. Braxen.

1. Se, brud-gummen kom-mer att häm-ta sin brud, Och bröllop skall
2. Så gläd dig, du lil-la, för-ak-ta-de hop, Din ko-nung är
3. Men du, som i världs-lif-vet drömman-de går Och sö-ker en

fi-ras vid har-por-nas ljud I sta-den den skö-na bland
nä-ra, han hö-rer ditt rop. Haf ol-ja i lam-pan, till
säll-het, som ald-rig du får, O öpp-na ditt hjär-ta för

äng-lar-nas kor, På ljus-kläd-da stran-den, där säll-he-ten bor.
flytt-ning dig red, Höj blic-ken mot hemmet, var va-ken och bed.
Je-sus i dag Och fräls-ningens gåf-va med längtan mottag.

Då blodtvagna skaran, för-los-sad och fri, Den snö-hvi-ta
Här mö-da och strid blott en kort, li-ten tid, Där-hem-ma hos
Sen kan äf-ven du rik-ta blicken mot höjd Och bi-da för-

Used by permission.

Digitized by Google

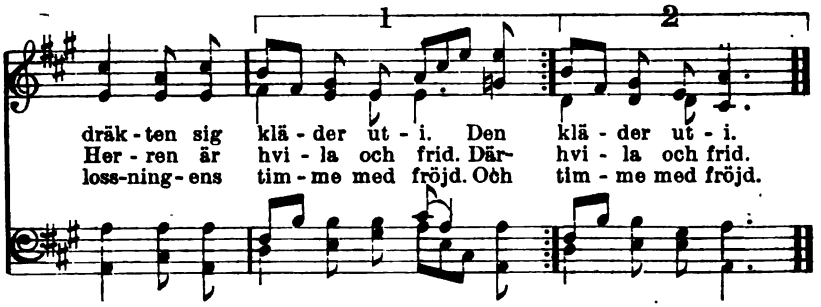

651. Jesus kommer.

J. A. H. J. A. HULTMAN.

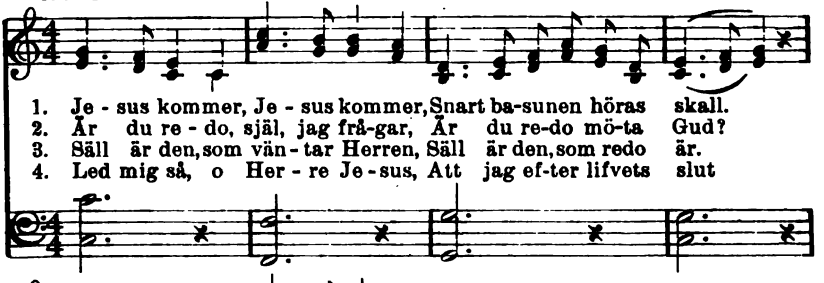

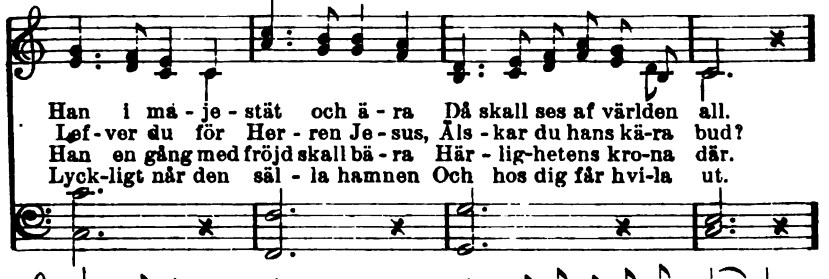

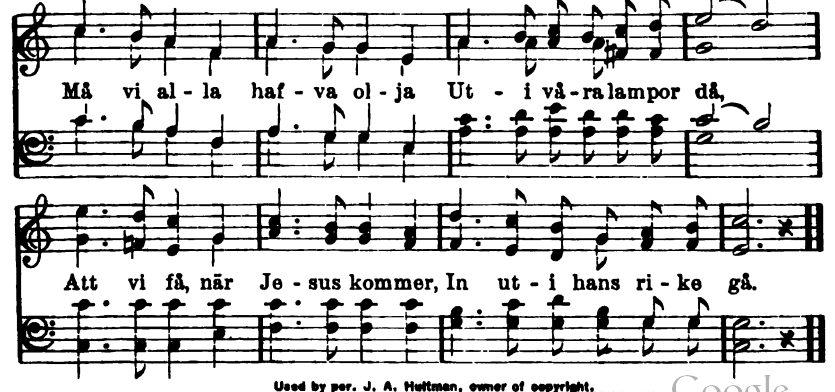

Used by per. J. A. Hultman, owner of copyright.

Digitized by Google

652. Sen opp.

A. L. S. A. L. Skoog.

1. Glåd dig nu, du Her-rens lil - la bar - na - ska - ra, Ty se,
2. Gans - ka mång - a sä - ga nu, att Gud för-drö - jer Att full-
3. Mång - a trot - san-de med Fa - ra - o ut - bris - ta: Ho är
4. Snart skall Her-ren skil - ja get - ter-na från få - ren, Upp till

fi - kon - trä - det står i knopp (står i knopp) Och be-
bor - da det, som skrif-vet står (skrif - vet står), Och lik-
Her - ren, den jag hö - ra skall (hö - ra skall)? Låt dem
lif - vets käl - lor bär vårt lopp (bär vårt lopp). Se på

bå-dar, sommaren snart här skall va - ra. Lyf-ten e - dert hufvud
som i No-ahs tid man sig för - nö - jer Ut - i syn-den år från
smä-da, låt dem si - na huf - vud ris - ta, Herren bringar dem på
fi - kon-trä-det, säg, är det ej vå - ren? Lyf-ten e - dert hufvud

opp. Sen opp, sen opp,
år.
fall.
opp. Lyf-ten e - dert huf-vud opp, lyf-ten e - dert huf-vud opp,

Used by per. E. Aug. Skogsborgh, owner of copyright.

Digitized by Google

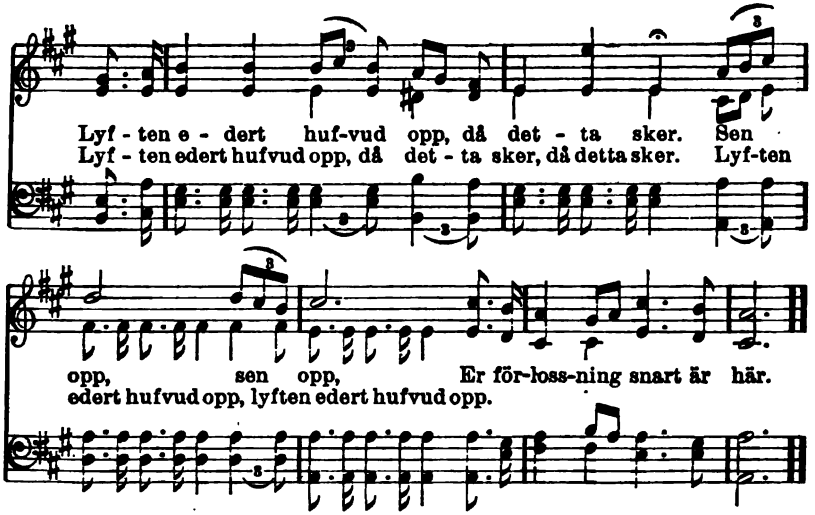

653. Juvelerna.

W. O. Cushing. G. F. Root.

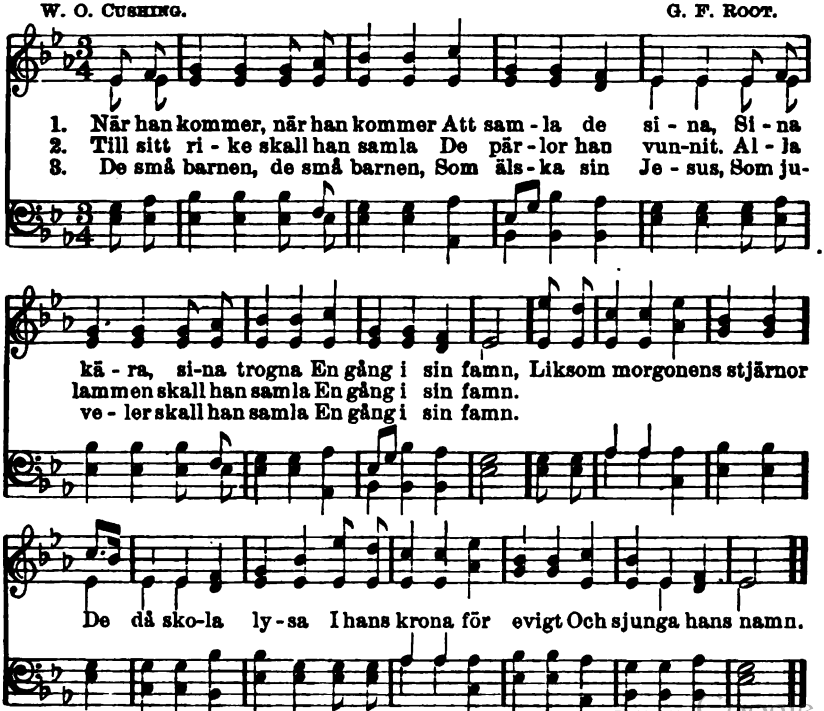

Copyright, 1902, by The John Church Co. Used by per.

Digitized by Google

654. Är du redo?

J. Zundel.

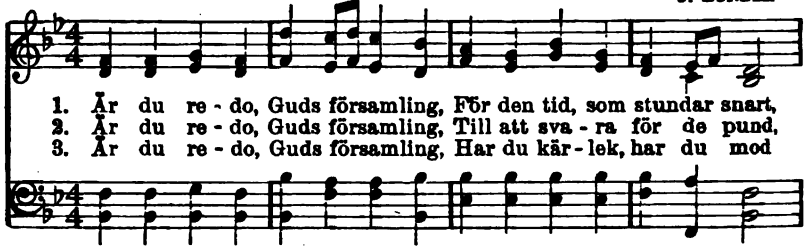

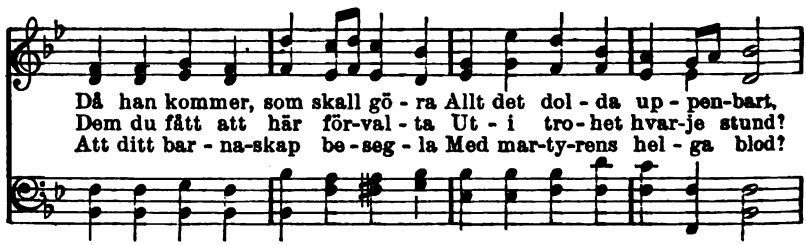

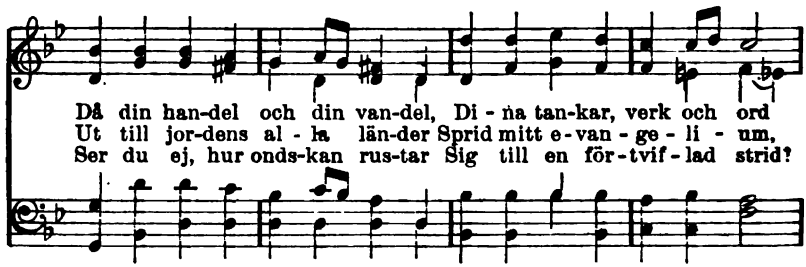

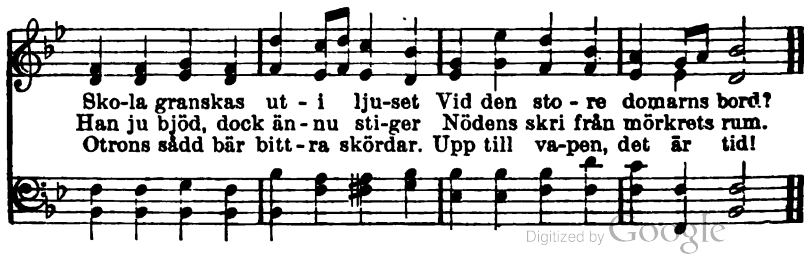

Digitized by Google

655. Yttersta dagen.

P. N. PH. NICOLAI.

1. Va - ken upp! en stäm - ma bju - der, Som mäk-tig och hög-
Va - ken upp, stån upp, I dö - da, Som ut-bytt ti-dens
2. Jord och haf och him - lar bäf - va, Och Her-rens äng-lar
Dju-pen öpp - nas, ber - gen fal - la, Och A-dams barn för-
3. Je - sus, mig din an-komst glä - der, Där jag i di - na
Tör - net by - ter du i pal - mer Och sor - ge - rop i

tid - lig lju - der Till al - la graf-vars djup en gång.
ve - der - mö - da Mot dö - dens dva - la, tung och lång.
ne - der - sväf - va, Han kom-mer, män - ni - sko - nes son.
sam - las al - la Med hopp och fruk - tan kring hans tron.
fot - spår trä - der På tör - ne - stig af sor - ger böjd.
gläd - je - psal-mer, Ty skå - dar jag min graf med fröjd.

Guds röst till e-der sker, Ty natten är ej mer. Dagen kommer,
Här blifver fröjd och gråt, Han skall dem skilja åt Som en her-de.
När, ef - ter mö-dan, trött, En stund jag sofvit sött I dess skugga,

Den sista dag, Den största dag, Han kommer ef-ter Guds be-hag.
De trogna då Sin kro-na få, Men bort de on-da måss-te gå.
Du väcker mig Så nå - de - lig Till e - vig frid och fröjd hos dig.

Digitized by Google

656. O mänska, till din fader kom.

G. Marcr. 1695.

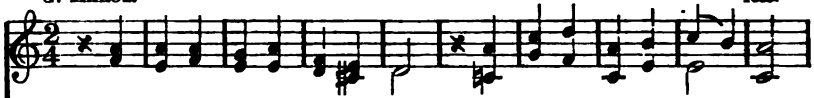

1. O mänska, till en fa-der kom, Som än i nåd dig kal - lar.
2. Du gömma kan din styggel-se För blickar-na af so - len,
3. Och di-na gärning-ar med dig Till Herrens domstol föl - ja.
4. Ack sto-ra dag, då Herren Gud Skall lön och straff till-mä - ta
5. O Herre Gud, af kärlek rik, Väck oss ur syndens dva - la,

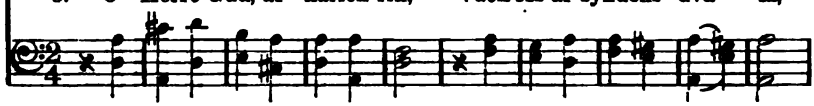

O synda-re, till Gud vänd om, Förrn domsba-su-nen skal - lar.
Men ic-ke för hans ansik - te, Som sit-ter up-på sto - len.
De fjät du tog på mörkrets stig Ej mörkret mer skall höl - ja.
Åt dem, som vandra i hans bud, Och dem hans bud för-gä - ta!
Från oss i fres-tel-sen ej vik, I nö-den oss hug-sva - la.

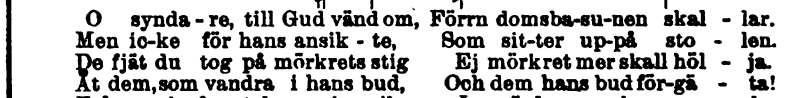

Hon kommer, ljungeldslik, den stund, Då himlens kraft sig gif - ver,
Med glömda brott i jordens famn Du må af mull be - täc - kas:
Din väg i af-grund stupar ner, Där ing-en bot kan gö - ras,
En sa-lig ro då Herren ger För e-vigt åt de si - na,
Be-red-da håll oss hvar-je stund, O Je - sus, till ditt mö - te,

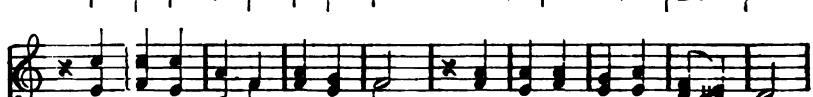

Och jorden dar-rar på sin grund. För sen din bot då blif - ver.
När Herren ro - par dig vid namn, Skall du i grafven väc - kas.
Där ing-en nåd skall bjudas mer Och ing-a bö - ner hö - ras.
Men rös-ten till de on-da sker: Gån bort i e - vig pi - na.
Och när du kommer, haf miskund, Upp-tag oss i ditt skö - te.

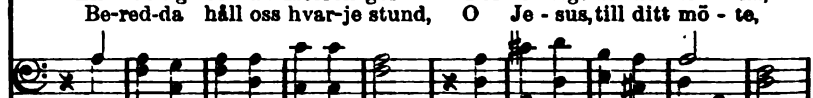

Digitized by Google

657. Domens dag.

E. Nystrøm. 1600-talet.

1. O sto - re Gud, hvad mäktig syn, Då domens dag är
2. De, som i Kri-stus som-nat af, Gå först ur graf-vens
3. Hör do-mens ås - kor i - från Gud I - ge-nom värl-dar
4. Lär oss, o Her - re Gud, att nu Vår san-na frid be-

nä - ra, Då al - las do - ma - re i skyn Går fram med
skö - te, Från al - la världars land och haf, Sin fräl - sa-
al - la Mot dem, som trotsat nå-dens bud! Hur de i -
sin - na Och sö - ka nå - den, då än - nu Den står hos

makt och ä - ra, Då domens klockor bör - ja gå, Och
re till mö - te. Hur ljuf-lig skall den morgon gry Med
bäf - van fal - la, Då ur sin sömn de vak - na opp, Men
dig att fin - na. Oss vak-na håll, o fräl - sa - re, Att

dö - da upp ur grafven stå! Mitt hjär-ta, håll dig re - do.
frid och fröjd, för e - vigt ny, För dem, som ä - ro re - do!
u - tan gläd-je, u - tan hopp! De vo - ro ic - ke re - do.
för din up-pen - ba - rel - se Vi städs må va - ra re - do.

Digitized by Google

658. Yttersta dagen rätt fröjdefull blifver.

M. B. MALMSTEDT. Ur "Syréns sånger."

1. Yt - ters - ta da - gen rätt fröj - de - full blif - ver För dem på
2. Den, som nu öns - kar sig vär - digt be - re - da Sa - ligt att
3. Rä - des du än - nu för dö - den och do - men, Må du då
4. Gör, Her - re Je - sus, den sa - ken rätt vik - tig För vå - ra

Je - sus, vår fräl - sa - re, tro. Yt-ters-ta stunden dem till-trä - de
slu - ta sin e - ländes tid, Må lå - ta or - det och an-den sig
tän - ka på fräl - sarens död, Som, att vår fri-het månd blifva full-
hjär-tan, att du på dig tog Allt vårt e - län-de, vår sak gjor-de

gif-ver Till deras säl - la och e - vi-ga ro. Ar - be-te, strid
le - da Barnsligt i tron till sin fräl - sa-re blid. An-den blir god,
kommen, Dömdes och dog ut - i yt-ters-ta nöd. Är det vår tröst,
rik-tig, Du, som på kor-set för syn - da-re dog. Gif, att vi må

Byts då i frid, Här-lig-het föl - jer på mö-do-sam tid.
När Je - su blod Rätt får upp-lif - va och styr-ka vårt mod.
Att han oss löst, Blir domsba-su - nen en gläd-je-full röst.
Li - ta där - på Och för din tron med fri-mo - dig-het stå.

Digitized by Google

659. Hvad sorg och kvidan!

DOWLING.

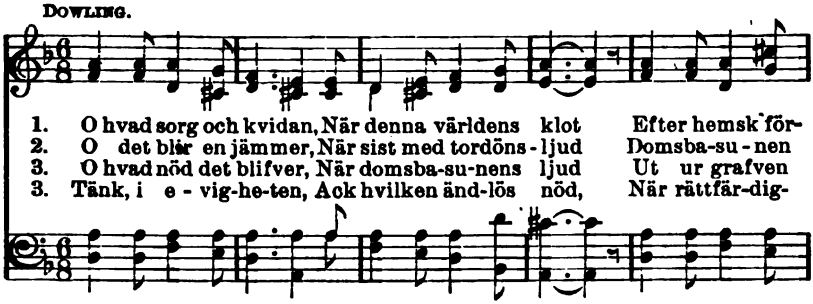

1. O hvad sorg och kvidan, När denna världens klot Efter hemsk för-
2. O det blir en jämmer, När sist med tordöns-ljud Domsba-su-nen
3. O hvad nöd det blifver, När domsba-su-nens ljud Ut ur grafven
3. Tänk, i e-vig-he-ten, Ack hvilken änd-lös nöd, När rättfär-dig-

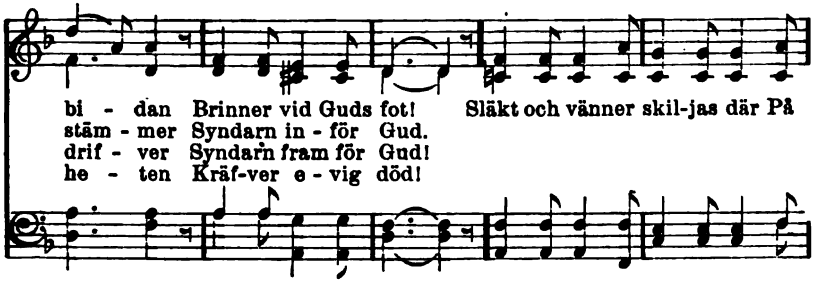

bi - dan Brinner vid Guds fot! Släkt och vänner skil-jas där På
stäm - mer Syndarn in - för Gud.
drif - ver Syndarn fram för Gud!
he - ten Kräf-ver e-vig död!

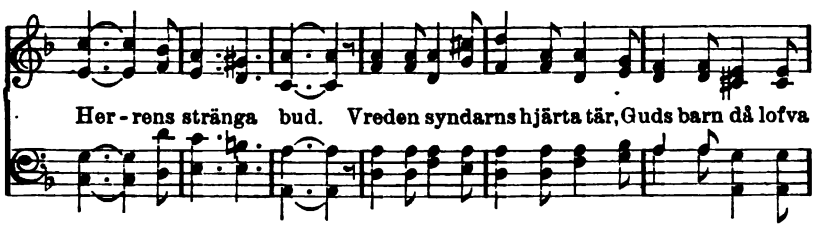

Her-rens stränga bud. Vreden syndarns hjärta tär, Guds barn då lofva

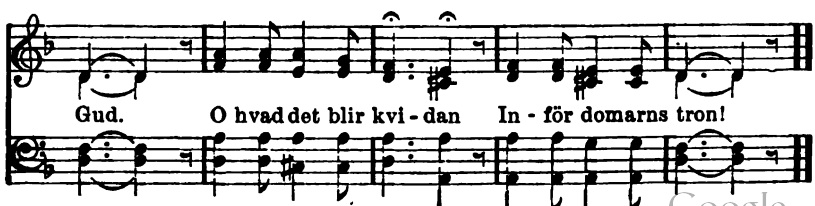

Gud. O hvad det blir kvi-dan In-för domarns tron!

Digitized by Google

660. När de frälstas namn uppropas.

J. M. B. J. M. Black.

1. Guds ba-sun skall lju - da snart, och ing - en tid skall va - ra
2. På den sol - be - lys - ta mor - gon al - la be - li - ga upp-
3. Må vår mäs - ta - re vi tjä - na ut - i lif - vets skö - na

mer. E - vig - he - tens mor-gon bräc - ker klar och skär,
stå, När de hö - ra rös - ten af sin ko-nung kär.
vår Och för - kun - na om hans kär - lek fjär - ran, när

Och de fräls - tas namn upp-ro - pas. Säl - la dag, då det - ta
Att hans här - lig - het få de - la in i Si - ons stad de
In - till lif - vets se - na af - ton, då den tröt - te in - gå

sker! Då, fast arm och svag, skall jag ock va - ra där.
gå. O min bro - der, skall ock du då va - ra där?
får I den sab - bats-ro, som Gud till sist be - skär.

Used by per. J. M. Black, owner of copyright.

Digitized by Google

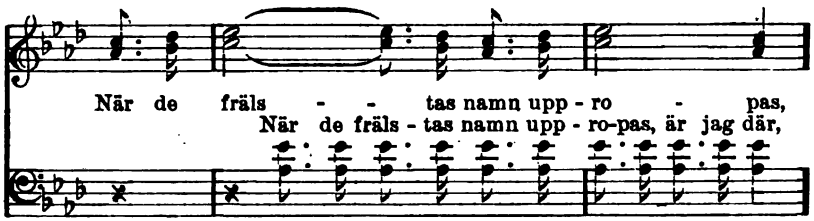

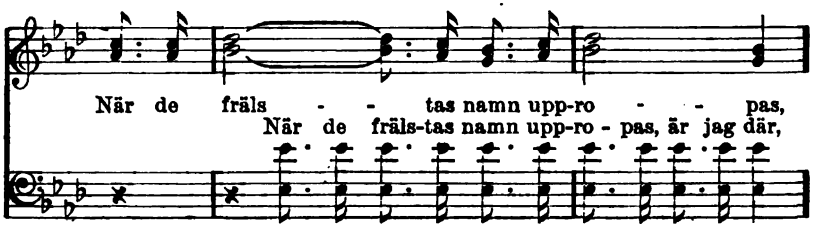

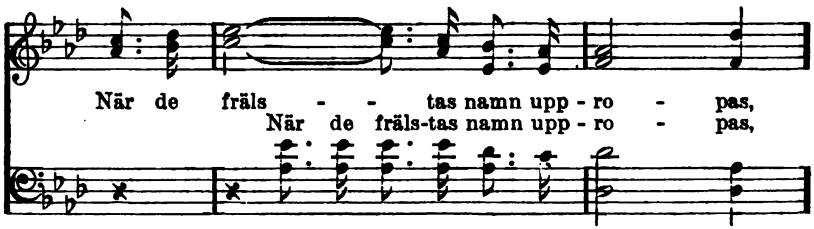

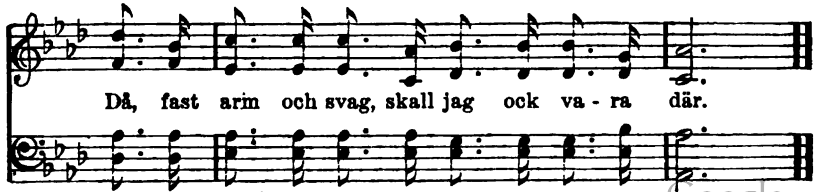

Digitized by Google

661. Den troende själens längtan.

J. O. Wallin. Ph. Nicolai.

1. Så skön går mor - gon-stjär-nan fram Och bå - dar,
Då sjä - len öf - ver jor - den höjd Får sving - a
2. Jag skyn - dar till den sta - den fort, Det ny - a
Jag vet, att du, som nå - de - lig Af dem, som
3. Och lind - rigt lö - sas jor-dens band. Jag vet, att
Där vän - nen å - ter - får sin vän Och Da - vid

klar och lyc - ko - sam, Den sto - ra da-gens mö - te,
sig med he - lig fröjd I him - la - fa-derns skö - te.
Sa - lem, på hvars port Min bön så läng-e klap - pat.
vo - ro gif - na dig, Ej nå - gon har bort - tap - pat,
vid din trog - na hand Jag i den gläd-je ham - nar,
from och glad i - gen Sin Jo - na - tan om - fam - nar.

Ti - den, Stri-den Snart skall slu - tas, Fri - den nju - tas,
Blöd - de, Död - de, Kär - leks - ful - le, Att jag skul - le
Mo - dern, Bro-dern Där ej grå - ta. Ma - kar så - ta,

Hop - pet vin - na, Tro och kär - lek må - let hin - na.
Af - ven fräl - sas Och bland de ut - val - da häl - sas.
Om - ma hjär-tan Där ej hin - nas mer af smär-tan.

Digitized by Google

4. Ej mer med blicken skum och svag
Jag leta skall Guds anletsdrag
I världens dunkla spegel,
Men Herrens klarhet ohöljd se
Bland dem, som äro tecknade
Med Herren Guds insegel.
Salig,
Salig
Skall jag röna
Allt det sköna,
Sanna, höga,
Som här doldes för mitt öga.

5. Min sällhetsdag, jag väntar dig,
Jag redo är, jag kläder mig
I hvita högtidsdräkten.
Kom, Jesus. Ja, jag kommer snart,
Du svarar mig, jag hörer klart
Din röst i morgonväkten.
Ära,
Ära
Vare Herren.
Viken fjärran
Sorger alla.
Herren vill jag mig befalla.

662. Den frigjorda själens glädje.

ELSA ANDERSDOTTER.

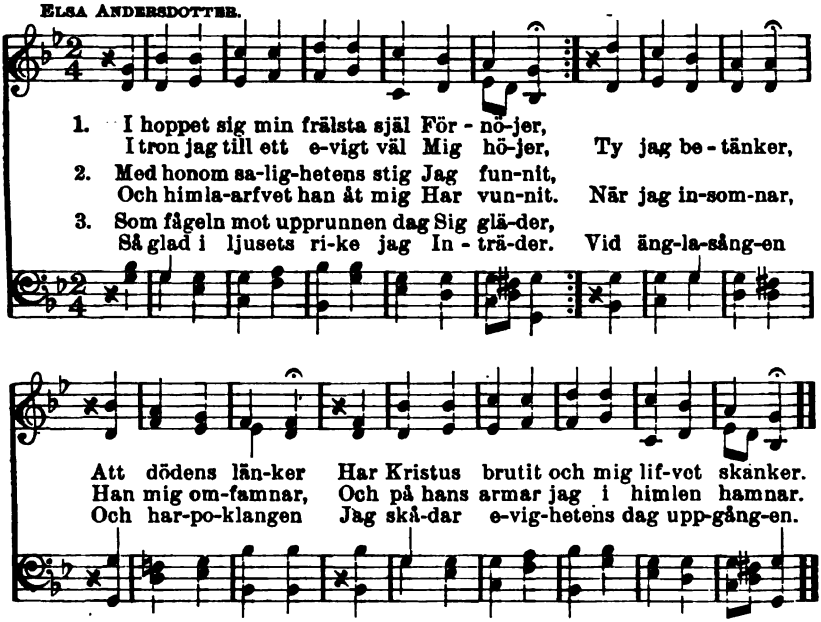

4. Och högre, klarare än guld,
Än solen
Min själ skall skina ärofull
För stolen.
Den gode Guden
Iklär mig skruden,
Som själf han lofvat åt den kära bruden.

5. En evig, oförgänglig fröjd
Det blifver,
Som fridens Gud i himlens höjd
Mig gifver,
Där Jesu vänner
Med palm i händer
Lofsjunga lammet, som de sina känner.

6. Ack att jag dit ur sorg och strid
Må komma,
Där Gud församlar i sin frid
De fromma.
Min Jesus vände
Snart mitt elände
I fröjd och salighet förutan ände.

7. Beredd håll mig, o Jesus Krist,
Att vänta
Din ljufva ankomst, när du sist
Vill hämta
Ur tåredalen,
Från jordekvalen
Din brud till dig i ljusa fröjdesalen.

Digitized by Google

663. O jag vet ett land.

O. Ahnfelt.

1. O jag vet ett land långt från sorg och strid, Där hos
2. O hvad full - het där, o hvad sa - lig - het! Där af
3. Hvad ej ö - ga sett, hvad ej ö - ra hört, Ej i
4. Det - ta säl - la hem Je - sus vann åt mig, När han

Gud är i - del o-störd frid, Där vid flo-dens strand lifvets
natt ej da - gen me-ra vet. Ing - en död där är, och i
mäns-ko - hjär-ta än sig rört, Det har Gud be-redt dem i
här gick kor-sets tunga stig. O Je - ru - sa - lem, må-let

träd ock stå Med en här - lig tolf - fald frukt up - på.
ä - ra stor Lammet, lam-met midt i - bland dem bor.
hem-met där, Som af hjär - tat ho - nom äls - ka här.
för mitt hopp, Snart för mig din pär - le - port slås opp.

Det - ta skö - na land är Guds vän - ners land, Ja, mitt

Digitized by Google

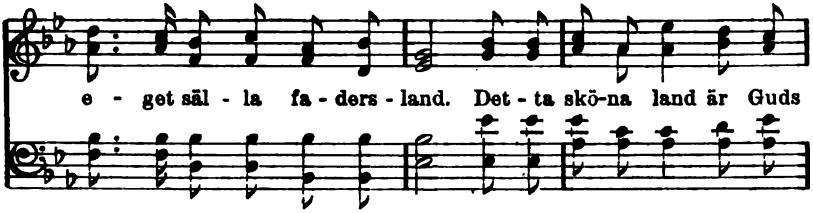

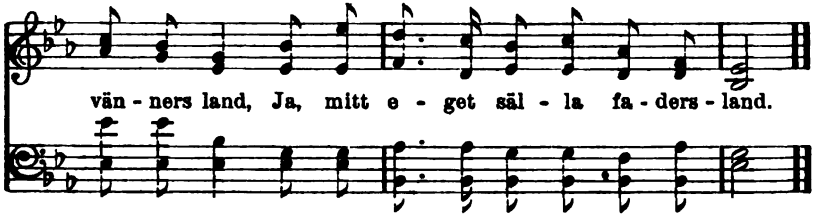

664. Mitt hem.

N. F. N. FRYKMAN.

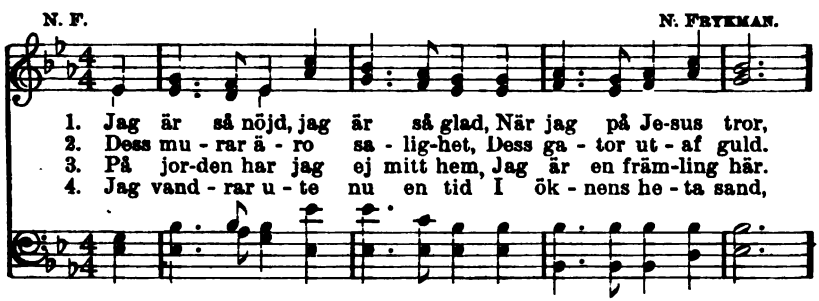

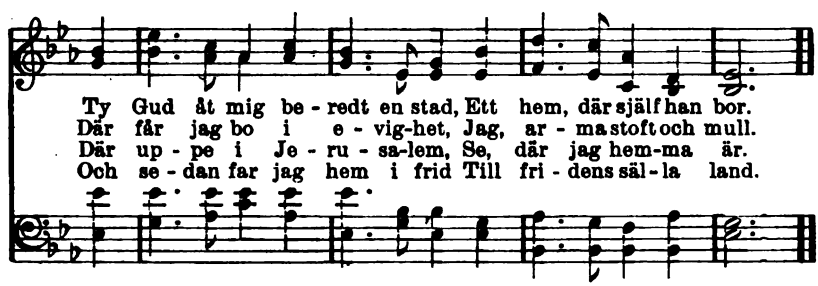

5. I detta land blir aldrig natt,
Dess sol går aldrig ner.
Där blir ej sången svag och matt,
Där gråter ingen mer.

6. O bröder, systrar, fröjden er
I hoppet redan här.
En skymt jag ren af hemmet ser,
Och snart vi äro där.

Used by permission.

Digitized by Google

665. Det saliga landet.

S. Stennett.

1. Jag står på stor-mig Jor - danstrand Och ser med längtans
2. O hvil - ken syn! All säll - hets höjd Går öf - ver all vår

blick..... Upp till det skö - na Ka - naans land,
tro..... Där fly - ta strömmar ut - af fröjd

Där jag mitt hem-man fick, Där jag mitt hem - man
I grö - na da - lars ro, I grö - na da - lars

fick,..... Där jag mitt hemman fick,..... Upp
ro,..... I grö - na da - lars ro..... Där

till det skö - na Ka-naans land, Där jag mitt hem-man fick.
fly - ta ström-mar ut - af fröjd I grö - na da - lars ro.

Digitized by Google

3. Och öfver himlens rymd så vid
En evig morgon gryr.
Guds son regerar där i frid.
För honom natten flyr.

4. Ej kylig vind, ej giftig fläkt
Kan hinna hälsans strand.
Nöd, sjukdom, hela dödens släkt
Ej finns i fridens land.

666. Jerusalem, mitt sälla hem.

H. A. Brorson. Ur "Ahnfelts sånger."

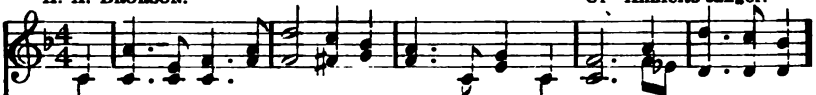

1. I dju-pet af mitt hjärta En stad jag högt å-trår: Je - ru - sa-lem,
2. In-om dess portar kla-ra, Där grå-ter ing-en mer. Ut - i Guds stad,
3. Se, den på tro-nen sit-ter Där rå-der öf-ver dem Med e-vig frid.
4. Men på de ví-da vat-ten Hvar fin-ner jag dock väg? Bland blinda skär

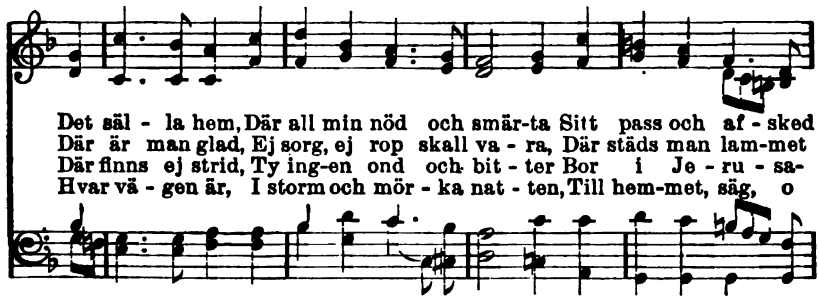

Det säl - la hem, Där all min nöd och smär-ta Sitt pass och af - sked
Där är man glad, Ej sorg, ej rop skall va - ra, Där städs man lam-met
Där finns ej strid, Ty ing-en ond och bit - ter Bor i Je - ru - sa-
Hvar vä - gen är, I storm och mör - ka nat - ten, Till hem-met, säg, o

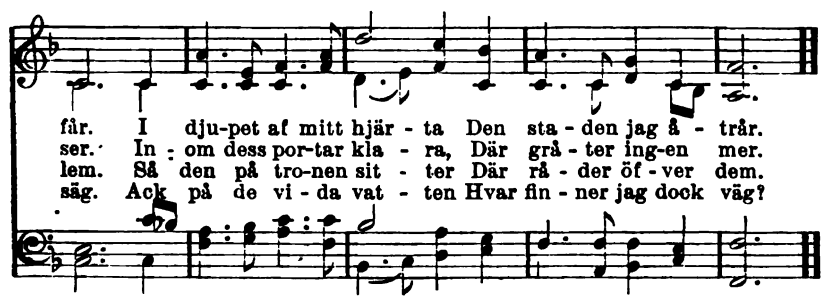

får. I dju-pet af mitt hjär - ta Den sta - den jag å - trår.
ser. In - om dess por-tar kla - ra, Där grå - ter ing-en mer.
lem. Så den på tro-nen sit - ter Där rå - der öf - ver dem.
säg. Ack på de vi - da vat - ten Hvar fin - ner jag dock väg?

5. Jo, du mig visar vägen,
Min dyre frälsare,
Och vägen går
I dina spår.
Själf hjälplös och förlägen
Jag blott på dig vill se.
Ja, du mig visar vägen,
Min dyre frälsare.

6. Så äfven jag skall vinna
I Jesu Kristi namn.
Ja, också jag,
Så arm och svag,
Skall en gång målet hinna
I härlighetens hamn.
Så äfven jag skall vinna
I Jesu Kristi namn.

Digitized by Google

667. Hem, hem!

LINA SANDELL. J. H. PAYNE.

1. Jag är en gäst och främ-ling Som mi - na fä - der här. Mitt
2. Där up - pe bor min Je - sus, Min fräl - sa - re så huld, Som
3. Hur jor-dens blommor dof - ta Af frisk-het och be - hag, Och
4. Ty här på den - na jor - den Är syn-den med i allt Och
5. Och snart, så or - det sä - ger, Jag skall ock hin-na dig. Min

hem är ej på jor-den, Nej, of - van skyn det är. Där up - pe
gått för mig i dö - den Och plå - nat ut min skuld. Om glad-jen
hur dess fåglar sjung-a Den skö - na som-mar-dag, Hur vän-ner
ger åt allt det skö - na En främ-mande ge - stalt. Fast den ej
Je - sus skall ej drö - ja Att häm - ta mig till sig. Då skall jag

bor min fa - der I här - lig-het och ljus, Där vil - le jag ock
blomsterströd-de Hvart steg jag här går fram, Jag skul-le än - då
dy - ra, kä - ra Så ljuf - ligt mö - ta mig, Mitt hjärta -än-dock
kan för - dö - ma, Sen själf fördömd den är, Den kan mig än - nu
sa - lig skå - da Hvad här jag trod-de på Och till min Je - su

D. S. Ej finns en plats på

Fine. *D. S.*

va - ra Ut - i min fa-ders hus. Hem, hem, mitt kä - ra hem!
läng - ta Hem till Guds dy-ra lamm.
läng - tar, O skö-na hem, till dig.
plå - ga, Men så den skall ej där.
ä - ra Den gyllne har-pan slå.

jor - den Så skön som du, mitt hem.

Digitized by Google

668. Vi gå uppåt till Jerusalem.

LINA SANDELL.

1. Se, vi gå upp - åt till Je - ru - sa - lem, Må jor - den
2. Hvad mer, om jor - dens blommor viss-na bort Och vå - ra
3. Hvad mer, om vä - gen kän-nes tung i - bland! Den bär dock
4. Allt skall full-kom - nas, så-som Herren sagt, Hvad han har
5. Må vi då fröj - das åt vårt säl - la hem, Där Je - sus

och dess små be - kym-mer fa - ra. Vi has - ta
gläd - je - käl - lor här för - si - na! Vår färd i-
upp - åt, upp - åt och ej ne - der, Och Je - sus
lof - vat, o det skall han gif - va Vi li - ta
vän - tar med sin hel - gon-ska - ra. Se, vi gå

hem, ack till det säl - la hem, Där ing - en synd och
ge - nom ök - nen är så kort, Och Her - ren, han för-
med sin star - ka all-makts-hand I - ge - nom ljus och
på hans tro - het och hans makt Och sko - la ge - nom
upp - åt till Je - ru - sa - lem, Och där, där få vi

1

ing - en sorg skall va - ra. synd och ing-en sorg skall va - ra.
gä - ter ej de si - na. han för - gä - ter ej de si - na.
mör-ker själf oss le - der. ljus och mörker själf oss le - der.
dem be-håll - na blif-va. ge - nom dem be-håll - na blif - va.
e - vigt hem-ma va - ra. få vi e - vigt hem-ma va - ra.

2

Digitized by Google

669. Hoppets stjärna.

N. Frykman. Svensk folkmelodi.

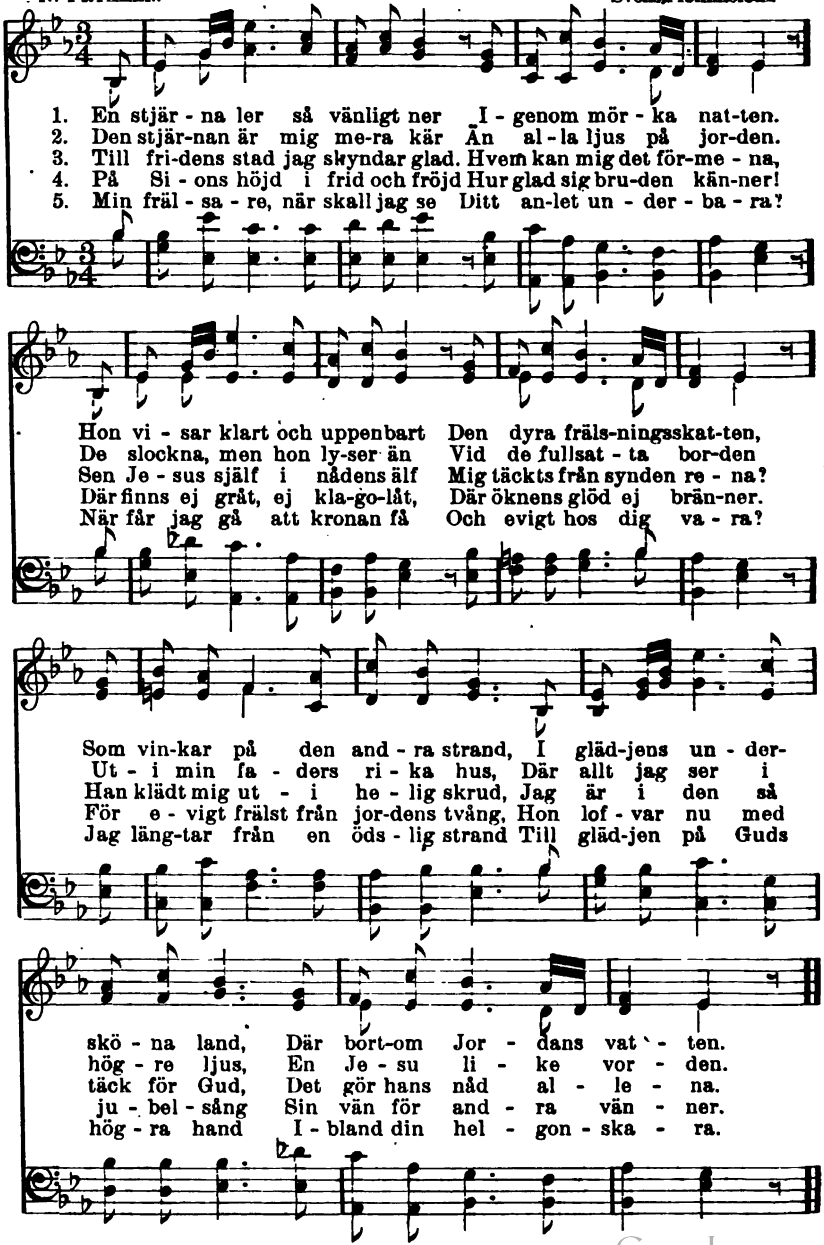

Digitized by Google

670. Hos Gud är idel glädje.

LINA SANDELL. O. AHNFELT.

1. Hos Gud är i - del gläd - je, Här tryc-ker mång - en nöd,
2. Här har jag ej mitt hem-vist, Här bor jag blott i tält,
3. Jag vill då lott ej by - ta Med den sin del här får.
4. Mitt hopp för e - vig - he - ten Är byggdt på sä - ker grund.

Här får jag of - ta suc - ka Och ä - ta tå - rars bröd.
Men hän mot gläd - je-stran-den Mitt syn - glas jag dock ställt.
Nej, hell - re un - der tå - rar Den äd - la säd jag sår,
Må kor - set gär - na tryc - ka Än - nu en li - ten stund.

Här blan-das fröjd och smär - ta För Her-ren Je - su brud.
När värl - den ler och skal - kas, Jag skå - dar mot den borg,
Blott jag med fröjd får skör - da En gång vid vä - gens slut,
Snart ing - en sorg skall va - ra Och ing - en kla - gan mer,

Men där skall så ej va - ra, Ty gläd - jen bor hos Gud.
Där jag skall bo för e - vigt Och glöm-ma all min sorg.
Då värl-dens då - rar ta - glt Sin he - la fröjd för - ut.
Då jag med o - höljdt ö - ga Min Je - sus e - vigt ser.

Digitized by Google

671. O hur saligt att få vandra.

J. BLOMQVIST. R. LOWRY.

1. O hur saligt att få vand - ra Hem-åt vid vår fa-ders hand!
2. Här vid älf-varna i Ba - bel Tystnar of - ta nog vår sång,
3. In - tet mörker där skall va - ra, Ing - a tå-rar, ing - en nöd,
4. Här vi skiljas från hvarand-ra, Här är mö-da, sorg och strid,
5. O må ing-en bli till-ba - ka Här i den-na mör-ka värld.

Snart vi slu - tat ö - ken-fär-den Och gå in i Ka-naans land.
Men vi vän - ta bättre da - gar I Je - ru - sa-lem en gång.
Ing - en synd och ingen plå - ga, Ing-en djäf - vul, ing - en död.
Men ut - i den gyllne sta-den Snart vi mö - tas få i frid.
Må vi al - la där få mö - tas Ef-ter slu - tad pil-grimsfärd.

Här-ligt sång-en där skall bru-sa, Stark som då-net af en vat - tu-

flod: Äran tillhör Gud och lammet, Som oss vunnit med sitt blod.

Copyright, property, Mary Runyon Lowry, renewal. Used by per.

Digitized by Google

672. De kristnas fosterland.

LINA SANDELL. ARR. af L. MASON.

1. Hvar är de krist - nas fos - ter - land? Månn Si - ons
2. Där Kris - tus med sin an - de bor, Där or - det
3. Här är dock ej vårt fos - ter - land, Ty öf - ver-
4. I him - me - len där är vårt land, Vårt rät - ta,

palm - be - väx - ta strand, Där Jor-dan än - nu hvis-kar
ro - tar sig och gror, Där om Guds barn man sä - ga
allt, i al - la land, Där nå-gon själ fått frid med
dy - ra fos - ter - land, Där äng - la - ska - ran sjunger

om, Hur Je - sus till dess strän-der kom?
kan: Se, hur de äls - ka än hvar - ann,
Gud, Där lef - ver hon, en Kris - ti brud,
glad Guds lof i lef - van - de Guds stad.

rit.

O nej, nej, nej, Det hel - ga lan - det är det ej.
Där är vårt land, Vid Mä-larns el - ler Ti - berns strand.
I him-me - len, Fast hon på jor - den vand - rar än.
Ack där, ack där Vårt hem-land och vår Je - sus är!

Digitized by Google

673. När Herren förlossar Sion.

J. B. GAUFFIN. Italiensk melodi.

1. När Her - ren Si - ons fång - ar skall för - los - sa, Som
2. De, som med tå - rar sått sin säd i ti - den, Med
3. Och visst må de - ras ju - bel - to - ner skal - la, Ty

drömmande vi sko - la var - da då.....
ju - bel-sång - er skör - da få till slut.....
sto - ra ting har Her - ren med dem gjort.....

Vår sto - re ko - nung onds-kans makt skall kros - sa, Han
De bä - ra si - na kärf - var in i fri - den, Och
Han hul - pit dem ur lif - vets fa - ror al - la Och

al - la fi - en - der skall ne - der - slå. Brist
Si - ons ko - nung de - lar lö - nen ut.
fört sitt folk i - ge - nom Sa - lems port.

Digitized by Google

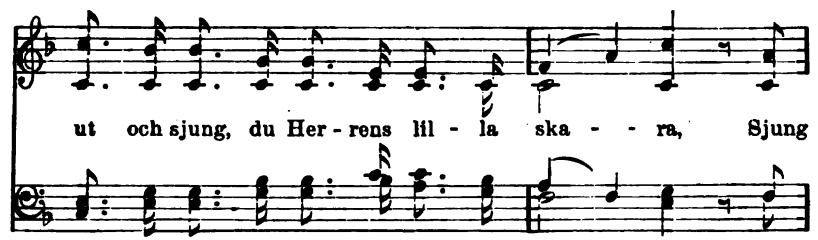

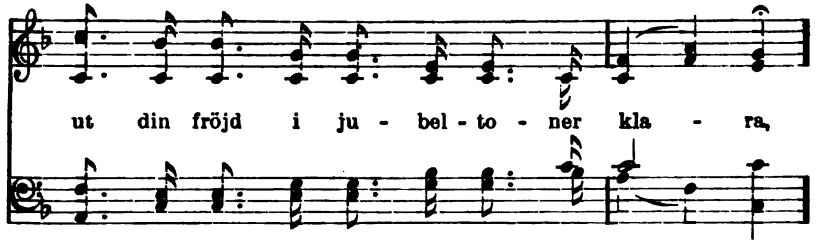

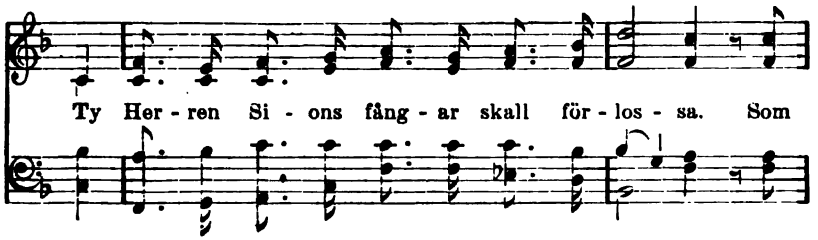

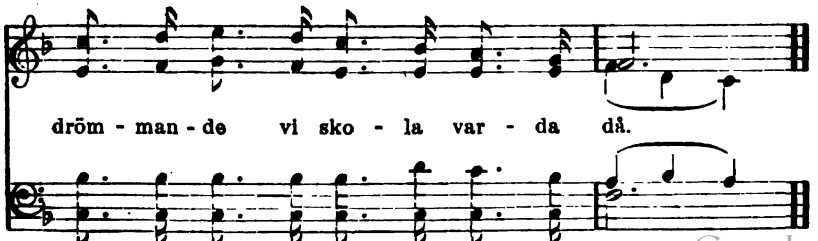

Digitized by Google

674. Om en kort liten tid.

S. F. Bennett. J. P. Webster.

1. Till det här - li - ga land of - van skyn Vi i tron skå-da
2. Af - ven vi på den ljuf - li - ga strand Sko - la sjung-a de
3. Till vår äls - kan - de fa - der och Gud Vi vårt of - fer och

upp re-dan här, Ty ett hem, fast fördoldt för vår syn, Har vår
sa - li-gas sång, När för-lös - ta från död - li - ga band Vi vår
tack läg-ga ner För den kär - lek han skänker sin brud Och den

Je - sus be-redt åt oss där. Om en kort li - ten
fräl - sa - re skå - da en gång.
nåd, som han dag - li - gen ger. Om en kort

tid Vi få mö - tas på him-me-lens strand. Om en
li-ten tid Vi få mö - tas, få mö - tas på himmelens strand.

kort li - ten tid Vi få mö-tas på himmelens strand.
Om en kort li - ten tid, li-ten tid

Digitized by Google

675. Hemma hos Herren.

F. C. Armstrong. Engelsk melodi.

1. O att få hemma va - ra I det un-der - ba - ra
2. O att få hemma va - ra! Mor-gonstjärna kla - ra,
3. O att få hemma va - ra, Fri från synd och fa - ra,
4. När får jag hemma va - ra, Där se - ra - fers ska - ra

Pa-ra - dis, där äng - lar sjunga Lammets pris vid har-po - ljud,
Skall ej snart ditt sken i ös - ter Bring-a mig det gla-da bud,
Ty mitt ar - ma hjär - ta dra-ges Of - ta nog från Je - su bud!
Al-la him-lars hvalf uppfyl-ler Med de hel - ga sång-ers ljud,

Att från nöd och ängslan ta - gen, Och från kval för morgon-dagen,
Att den gyll - ne da - gen bräc-ker, Som ej af - ton me-ra släcker?
O hur skönt, när bo - jan krossats, Och min an - de fullt för-lossats
Un-der pal - mer e - vigt grö - na, In-vid lif - vets älf den sköna?

I o - för-mör - kad klarhet E - vigt bo hos Her - ren Gud!
Hur läng-tar ej mitt hjär-ta Att få skå-da Her - ren Gud!
Och fri från jor - de - banden Sving-ar upp till Her - ren Gud!
Ack om jag snart där - hemma Fing - e bo hos Her - ren Gud!

5. När får jag bo därhemma
Och med fröjd instämma
Med den frälsta hop, som sjunger
Lammets sång i segerskrud,
Där keruber, helgon alla
I tillbedjan nederfalla,
Och böjda djupt för tronen,
[41] Hyllning ge åt Herren Gud?

6. Snart skall jag hemma vara,
Snart får upp jag fara
Till det fadershus, där Jesus
Rum beredde för sin brud.
Om än tung mig kännes världen,
Och allt mörkare blir färden,
Där uppe strålar dagen
Evigt klar hos Herren Gud.

Digitized by Google

676. Mitt eviga hem.

N. F. N. Frykman.

1. Mitt hem är ej på jor - den Bland sor - ger och be-svär,
2. Som seg - larn ut - i stor - men Med läng-tan ser mot land,
3. En vin - ning skön det blif - ver Att läm - na jor - dens mull

Jag är som mi - na fä - der En gäst och främ-ling här.
Så läng - tar jag till hem-met På him - lens lug - na strand,
Och med de fräls - ta vand - ra På ga - tor - na af gull

Men i min fa - ders ri - ke En bo-ning vän - tar mig,
Dit stor-mens brus ej hin - ner Och vå-gens svall ej når,
Och i den ny - a sång - en Med ju - bel stäm-ma in

Den ald - rig sett på jor - den sin li - ke. { Säl - la hem,
Där in - tet hjär-ta li - der och sak-nar. { O hvad frid,
Och loc - ka har - po - to - ner så kla - ra. { Mitt kära hem, Där finns ej strid

skö - na stad, Där äng - la-ska-ran sjung - er så
o hvad fröjd In-
Guds vänners stad,
Jag blir så nöjd

Used by per. N. Frykman, owner of copyright.

Digitized by Google

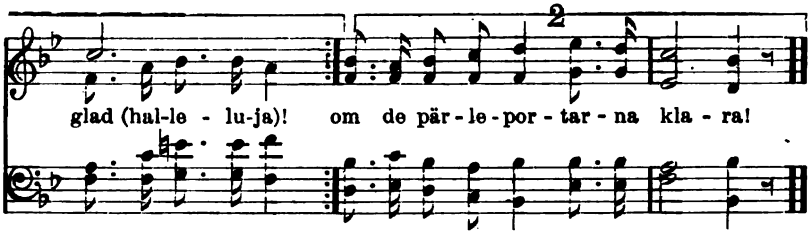

677. Sällhetens hamn.

KARIN YTTERGREN. P. E. SVEDBOM.

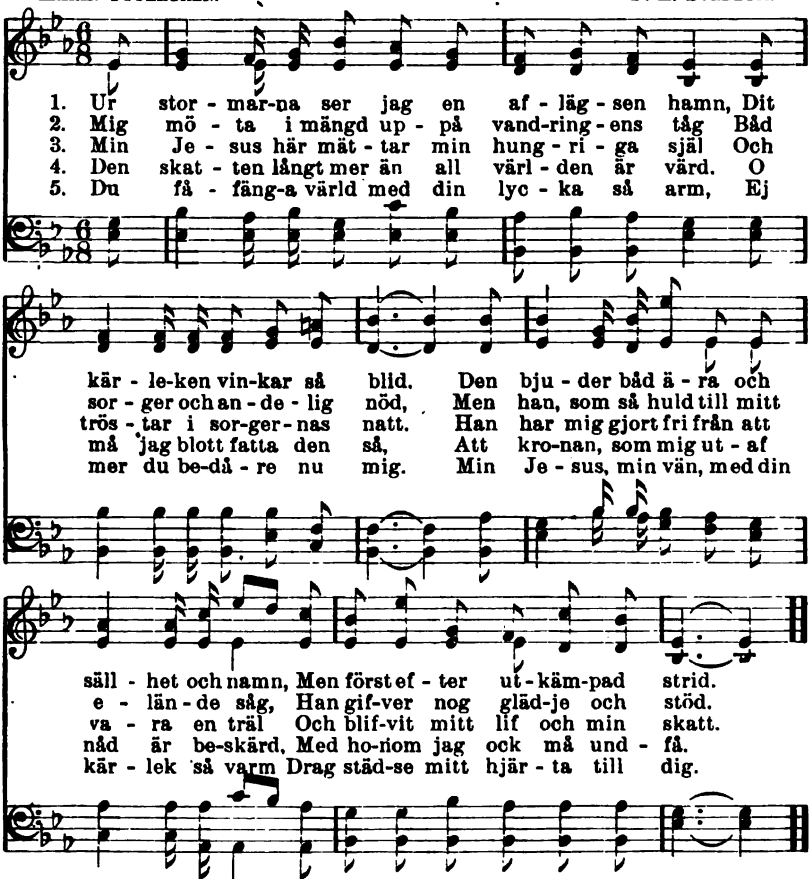

6. Min frälsare, för du mig själf vid din hand
Från Babel, min harpa sen stäm,
Ty hur kan jag sjunga i främmande land
Din visa? Nej, för mig snart hem.

7. När döden mig rycker i grafven med sig,
Gjut olja i lampan, att jag
Ej fåvitsk blir utstängd för evigt från dig,
Men håll mig beredd till din dag.

Digitized by Google

678. Hem det går.

N. Frykman. Wm. J. Kirkpatrick.

1. Hur skönt att vandra på lifvets stig, Där frid mitt hjärta får,
2. Visst är här möda från år till år Och nöd en daglig gäst,
3. När helst min pröfning och strid är all I jor-dens jämmer-dal,
4. Som klockan ringer sab - ba-ten in, När kvällens timme slår,

Och fadershanden så le-der mig, Att hem, ja hem det går!
Men ing-en o - ro mitt hjärta når Vid lammets bröllops-fest.
En fridens ängel mig fö - ra skall Till himlens fröjde - sal.
Så ring-er glädjen ut - i mitt sinn, När jag mitt hemland når.

Hem det går, o ja, hem det går, Snart den trötte sin hvi - la får

1 2

På ljusets strand i det sköna land, Där allt i blomning står. -ning står.

Used by per. Wm. J. Kirkpatrick, owner of copyright.

Digitized by Google

679. Himmelska Eden.

W. O. CUSHING. WM. F. SHERWIN.

1. Här - li-ga him-melska E - den, Upp till din sab-bats - frid
2. Öf - ver det sör-jan - de hjär-tat Ly-ser ditt kla - ra ljus,
3. Där i min fräl - sa - res när - het Hö-jes af hel - gon mång,

Längtar mitt smäktan-de hjär - ta Bort i - från nöd och strid.
Blandadt med sväfvan-de to - ner Af äng - la - sång-ens brus.
Up - på de e - vi - ga höj - der, Mo - ses och lam-mets sång.

Här - li-ga him-mels-ka E - den, Hem, där Guds helgon bo, Hur
Hem, där Guds saliga helgon bo,

rit.

of - ta på jord-lif-vets böl - ja Jag drömt om din ljufva ro!

Copyright, 1905, by E. H. Sherwin, renewal. Used by per.

Digitized by Google

680. Pärleporten.

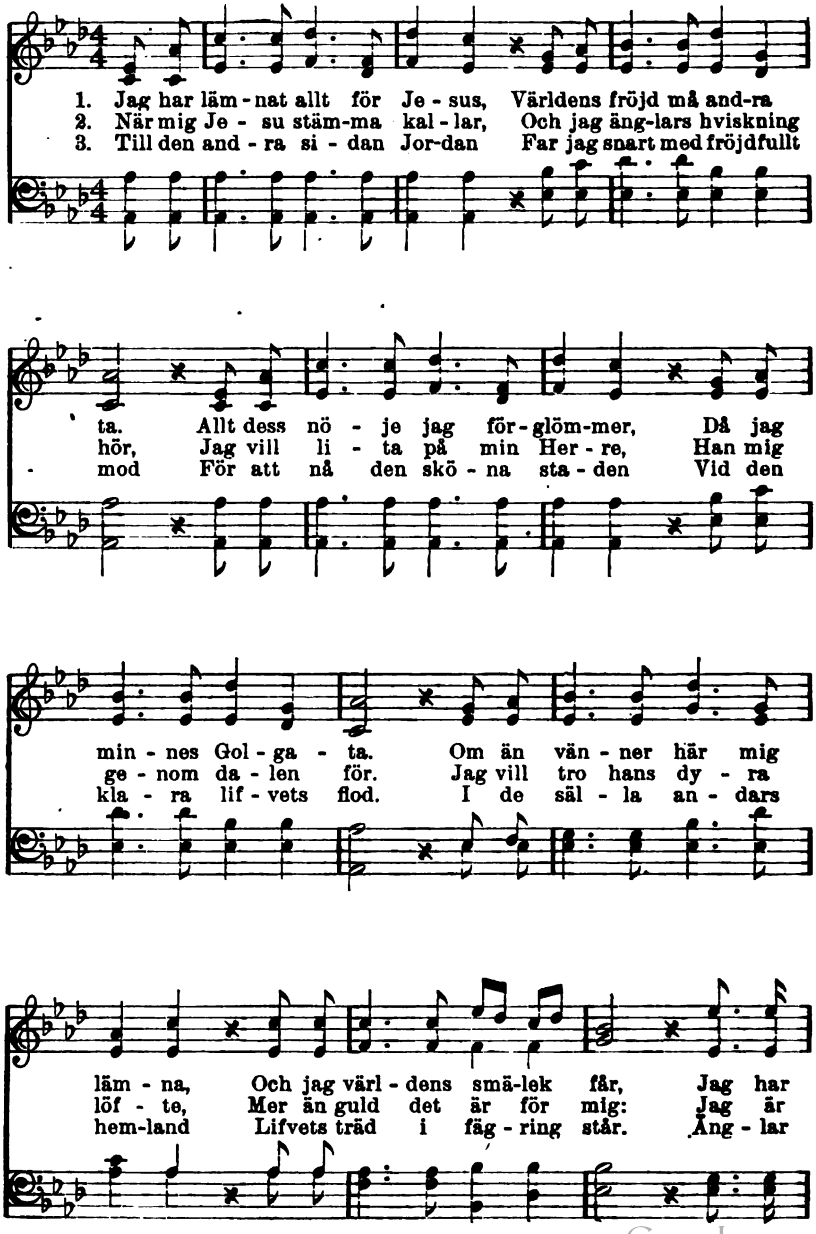

Digitized by Google

en, som huldt mig föl - jer, Tills jag pär - le - por - ten
när dig, fruk - ta ic - ke, Pär - le - por - ten öpp - nar
jub - la, då jag sa - lig Ge-nom pär - le - por - ten

när. Snart min lef - nads-af - ton skym-mer, Och dess
sig.
går.

sis - ta tim-me slår, Då jag, fri från allt be-

kym - mer, Ge - nom pär - le - por - ten går.

Digitized by Google

681. Frälsta skaror.

ALBERT JOHANSON.

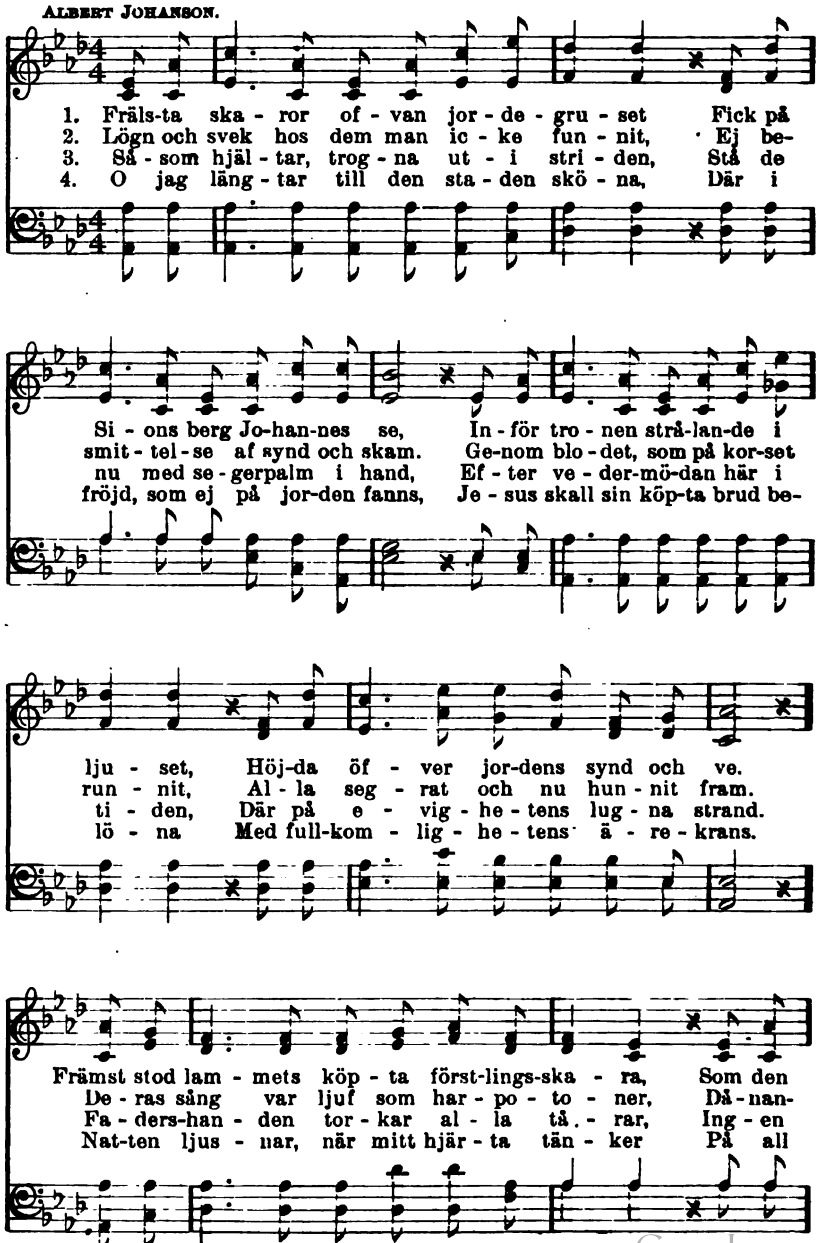

Digitized by Google

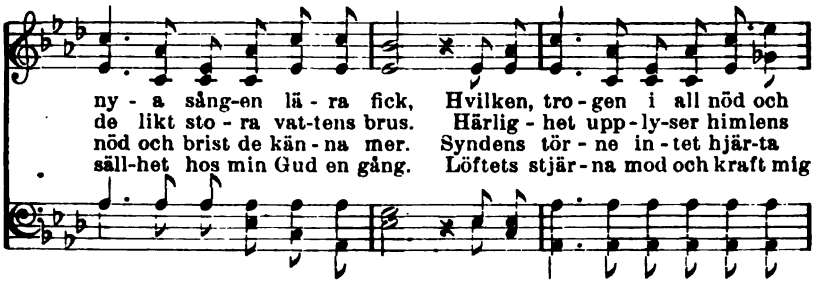

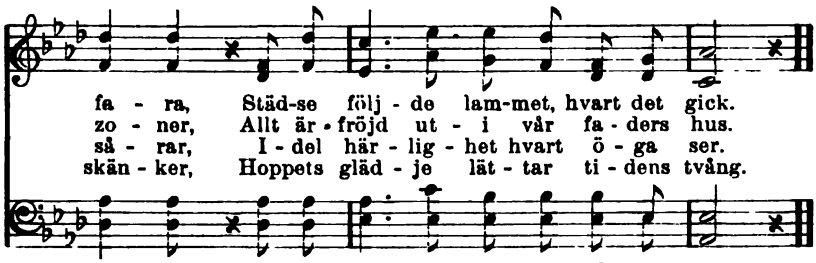

682. Ljus efter mörker.

F. R. Havergal.

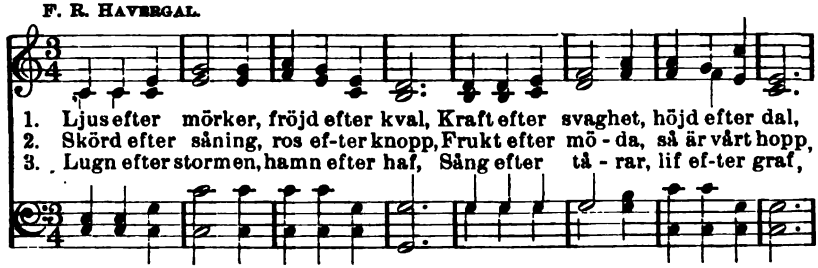

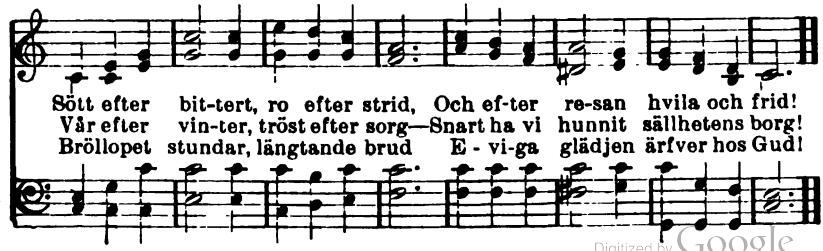

Digitized by Google

683. Skall ock jag en gång?

J. A. H. J. A. HULTMAN.

1. Nu vi vandra till Je - ru - sa - lem, Till vårt hem, där Herren
2. Tänk, när al-la bar-nen kom-ma hem, Som här tryckts af ti-dens
3. O hvi fruktar du dig, lil - la hjord, När din fa - ders vil - ja

bor. Där vi sko - la å - ter - se vår vän Och få mö - ta släk-ten
tvång! Här de, tröt-ta ut - af vand-ring - en, Haf-va frå - gat mången
är, Att du ärf-va skall den ny - a jord Och få e - vigt sjung-a

stor. Skall ock jag en gång Sjunga lammets ny - a sång?
gång: Skall ock jag en gång Sjunga lammets ny - a sång?
där! Där skall jag en gång Sjunga lammets ny - a sång.
Skall jag en gång

Skall ock jag en gång Sjunga lammets ny - a sång?
Skall ock jag en gång Sjunga lammets ny - a sång?
Där skall jag en gång Sjunga lammets ny - a sång
Skall jag en gång

Used by per. J. A. Hultman, owner of copyright.

Digitized by Google

684. Snart är jag hemma.

J. A. H. J. A. HULTMAN.

1. Snart så slu - ta jor - dens stri - der, Snart får jag till
2. Tänk att slut-ligt skå - da Je - sus, Som jag här har
3. Tänk, Guds barn från al - la or - ter Sko - la sam - las
4. Där det blir mig godt att va - ra, Att för e - vigt

Je - sus gå. O hvad fröjd det en gång blif-ver Att till sist för
trott up - på, Och att få Guds lof upp-stäm-ma Och på him-lens
hemma där Och få mö-tas med hvar - and-ra För att ald - rig
bo hos Gud, Hva-rest lammets bröl - lop fi - ras Un - der him - la-

tro - nen stå! Snart är jag hemma, snart är jag hem-ma,
har - por slå!
skil - jas mer!
sång - ens ljud.

1 2

Fri från sor - ger och be - svär. Där min Je - sus är.

Used by per. J. A. Hultman, owner of copyright.

Digitized by Google

685. Hemma, hemma.

C. Boberg. J. A. Hultman.

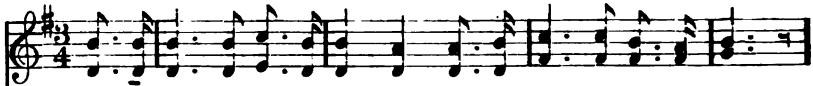

1. Hemma, hem-ma! Den, som vo - re Lyckligt i sitt hem än - då!
2. Hemma, hem-ma! Hvilken lyc - ka, När jag nått min fa-ders hus!
3. Hemma, hem-ma! Hvilka vän-ner Jag hos Je - sus där skall få!
4. Hemma, hem-ma! Hjärtat re - dan Vid-gar sig af fröjd och hopp.

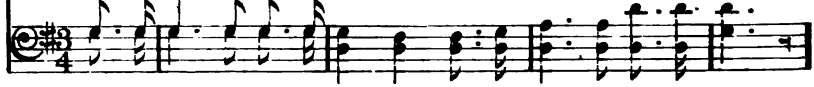

Om jag kun - de, glad jag fo - re Öf - ver haf och rymder blå,
Där skall ing - en sorg mig tryc - ka, Allt är i - del fröjd och ljus.
Hvar och en den and-re kän - ner, In - tet mer oss skil-jer då.
Je - sus kär, behåll mig, me - dan Jag full - bor - dar här mitt lopp.

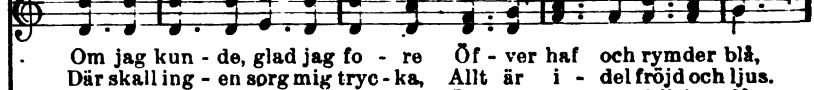

Öf - ver berg och öf - ver da - lar, Bort, långt bort från tidens flärd,
Ing - en synd mitt hjärta ag - gar, Ing-en o - ro kväljer mer.
Ing - en där jag me - ra så - rar, Ing-en an - nan så - rar mig.
O jag vet, min mat-ta stäm-ma, Som i moll här to - nat har,

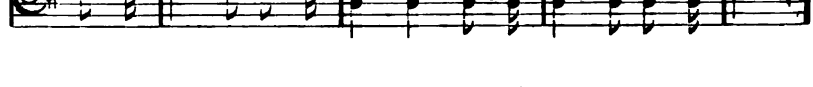

Till de säl - las gyll-ne sa - lar, Till en myc-ket bätt-re värld.
Frälst från syndens sår och tag - gar, Fal-ler jag för tro-nen ner.
Vi få bo i E-dens vå - rar, Hvi-lan - de från öknens stig.
Skall i dur gå upp där-hem - ma Till Guds ä - ra, hög och klar.

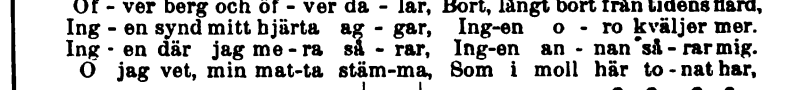

Used by per. J. A. Hultman, owner of copyright.

Digitized by Google

686. Tvagna i lammets blod.

T. C. O'Kane.

1. Hvil-ka ä - ro des - sa, som vid flodens strand, Just vid den tys-ta
2. Des - sa ä - ro de, som ren i ung - a år Fun-no sin Je - sus
3. Des - sa ä - ro de, som i all nöd och strid Ständigt hos Je - sus
4. Des - sa ä - ro de, som midt i el - den stått Fast för sin Her - re,
5. Bär - ga-de för e - vigt på den säl - la kust Fri - a från jordens

grafvens mörka rand Pri - sa Gud med palm i hand, Tvag-na i
och som i hans spår Rön - te hvad hans nåd för - mår, Tvag-na i
njö - to lugn och frid, Trog-na för sin Gud all - tid, Tvag-na i
sökt hans ä - ra blott, Skön be - fordran de nu fått, Tvag-na i
synd och sorg och pust, Sjung-a de med fröjd och lust, Tvag-na i

lam-mets blod? Ja, i - genom por-ten de gå med gladligt mod,
lam-mets blod.
lam-mets blod.
lam-mets blod.
lam-mets blod.

1 2

Tvagna i lam-mets blod.... Tvag-na i lam-mets blod.
Tvagna, ja, tvagna i lammets blod.

Used by per. Tullius C. O'Kane, owner of copyright.

Digitized by Google

687. O Jesus kär, när vill du hämta mig?

N. Frykman.

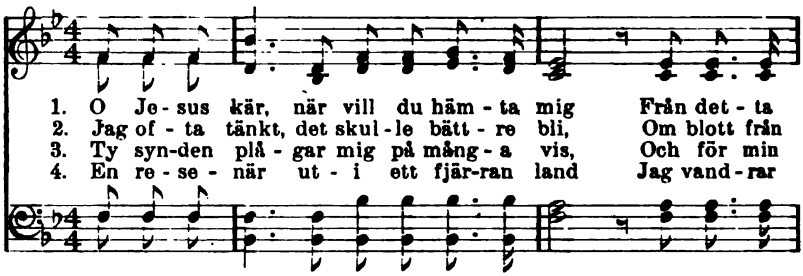

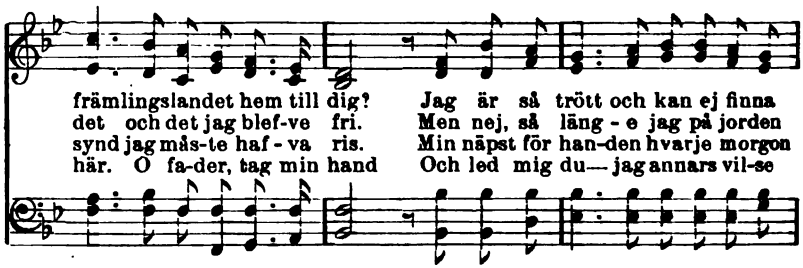

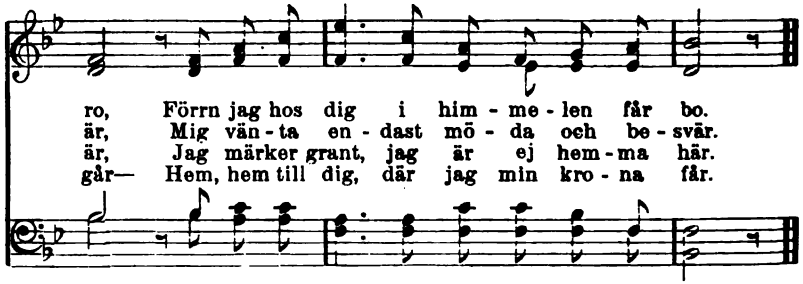

5. Därhemma, o där svida inga sår!
Då frälst jag på de gyllne gator går,
Jag höja skall af hjärtat jubelskri:
Halleluja, nu är all nöd förbi.

6. O huru sällt en gång få skåda Gud!
Det blir en salig dag, när jag får bud
Att fara hem från allt elände här
Och evigt vara där min Jesus är.

Digitized by Google

688. Närmare hemmet.

A. L. Skoog.

1. En ljuf, hög - tid - lig tan - ke Mig of - ta ge - nom-far: I
2. Ja, närm - re fa - ders - hu - set Med rum för - u - tan tal, Och
3. Och när - ma - re den sta - den, Där bör - dan läg - ges ner, Och
4. O Je - sus, räck mig han - den Ut - i det sis - ta slag. Ty

dag jag när-ma - re hem - met är, Än förr jag va - rit har.
närm - re hel - go-nens sys - konkrets I him-lens tem - pel - sal!
kor - set by - tes mot kro - nan ut, Den Gud de si - na ger!
kan - ske när - ma - re än jag tror Jag är mitt hem i dag.

När - ma - re hemmet i dag, När-ma - re hemmet i dag,

När - ma - re hemmet i dag Än nå - gon - sin för - ut!

Used by per. A. L. Skoog, owner of copyright.

Digitized by Google

689. Hemma hos Gud.

D. W. C. HUNTINGDON. T. C. O'KANE.

1. Ack sa - li - ga hem hos vår Gud, Där den lef - van-de
2. Ack tänk, hvilken ska - ra hos Gud Ut - af vän - ner, som

älf rin - ner fram (hos vår Gud), Där de fräls - ta i ski - nan - de
lyk - tat sin färd (hos vår Gud) Och som nu hö - ja seg - ran - de

skrud Bö-ja knä för det slak - ta - de lamm (hos vår Gud)! Hos vår
ljud I sitt hem i den him-melska varld (hos vår Gud)! Hos vår

Gud, hos vår Gud, Ack sa - li - ga hem hos vår
Gud, hos vår Gud, Ack tänk, hvil-ken ska - ra hos
hos vår Gud, hos vår Gud,

Gud (hos vår Gud)! Hos vår Gud (hos vår Gud), hos vår
Gud (hos vår Gud)! Hos vår Gud (hos vår Gud), hos vår

Used by per. Tullius C. O'Kane, owner of copyright.

Digitized by Google

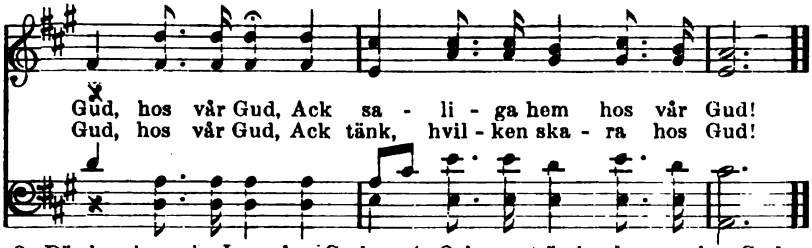

3. Där har jag min Jesus hos Gud
Och de kära, som ren hunnit hamn.
O så vill jag som längtande brud
Skynda dit till min frälsares famn.
Hos vår Gud, hos vår Gud,
Där har jag min Jesus hos Gud!

4. Och snart är jag hemma hos Gud,
Ty min vandring är nära sitt slut.
Många kära mig vänta hos Gud,
Som sitt mål hafva hunnit förut.
Hos vår Gud, hos vår Gud,
Ack snart är jag hemma hos Gud!

690. Hemåt bär det.

J. Blomqvist.

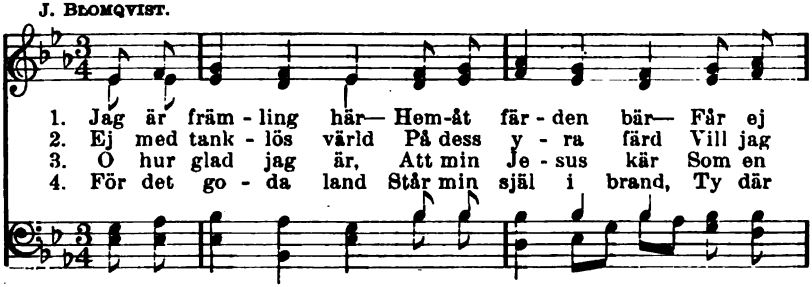

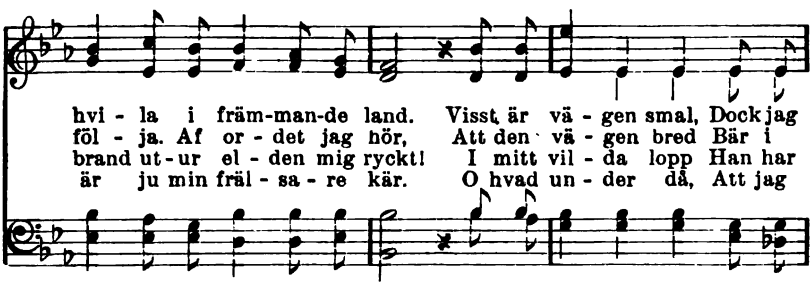

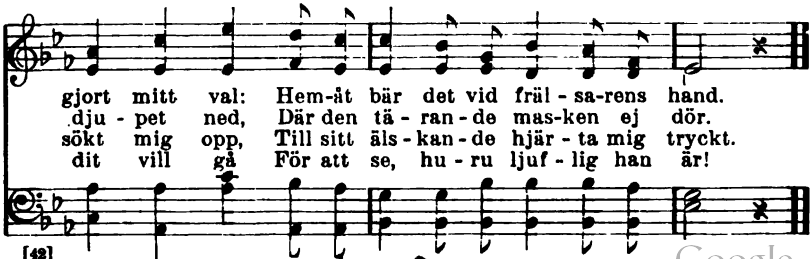

Digitized by Google

691. En morgon utan synd.

CHARLOTTE TIBELL. G. LEWENHAUPT.

1. En mor-gon u - tan synd jag vak-na får, En mor-gon glad hos fräl-sa - ren där-hem-ma, Får se för - kla - ra - de hans dy-ra sår Och hö - ra lju - det af hans kä - ra stäm-ma.
2. E - vin-ner - li - ga hyd-dor öpp-nas där, Som han be- redt åt si - na fräls-ta ska - ror, Där vi få ta - las vid om vännen kär Och tac - ka för de öf - verståndna fa - ror.
3. Hur sång-en bru - sar omkring lammets tron! Det tar ej slut på gläd-jen, sab-bats-fri - den. Ack trängde blott hit ned en en-da ton, Med lyf-tadt mod vi brö-te fram i stri - den.
4. Dock han är själf hos si - na barn, han går, En eld-stod mäk - tig, fö - re oss i nat - ten. Och andens svärd, hans dy- ra ord, be-står, Och löf-tets ark går öf-ver dju-pa vat - ten.
5. För - bi - da Her - ren, ti - den är så kort. År re - san stor - mig, hu - ru skön är ham-nen! För - bi - da mor - go - nen och skåda bort— Nej, skå-da hem - åt— Je-sus öpp-nar fam-nen.

692. Himmelens fröjd.

P. P. BLISS. J. MCGRANAHAN.

1. Jag vet ej den stund, när från jordens grus Mig Je - sus vill
2. Jag vet ej hvad har - por de äng - lar slå, Som jub-lan - de
3. Jag vet ej, hur här - lig min arfs-lott är, Jag vet ej det

Copyrighted by James McGranahan. Renewal 1909. Used by per.

Digitized by Google

häm - ta till fa-derns hus, Men jag vet, att han där blir mitt
där in - för tro - nen stå, Men jag vet, att om Je - sus de
namn, som mig Gud be-skär, Men jag vet, att min Je - sus skall

e - vi - ga ljus, Och det skall bli här - ligt för mig.
sjung - a än - då, Och det blir mu - si - ken för mig.
mö - ta mig där, Och det skall bli him - mel för mig.

Och det skall bli här - ligt för mig,..... Ja,
Och det blir mu - si - ken för mig,..... Ja,
Och det skall bli him - mel för mig,..... Ja,
Ja, det skall bli här - ligt,
Ja, det blir mu - si - ken,
Ja, det skall bli him - mel,

det skall bli här - ligt för mig (för mig). Men jag vet, att han
det blir mu - si - ken för mig (för mig). Men jag vet, att om
det skall bli him-mel för mig (för mig). Men jag vet, att min

där blir mitt e - vi - ga ljus, Och det skall bli här-ligt för mig.
Je-sus de sjung-a än - då, Och det blir mu - si - ken för mig.
Je-sus skall mö-ta mig där, Och det skall bli himmel för mig.

Digitized by Google

691. En morgon utan synd.

CHARLOTTE TIBELL. G. LEWENHAUPT.

1. En mor-gon u - tan synd jag vak-na får, En mor-gon glad hos fräl-sa - ren där-hem-ma, Får se för - kla - ra - de hans dy-ra sår Och hö - ra lju - det af hans kä - ra stäm-ma.
2. E - vin-ner - li - ga hyd-dor öpp-nas där, Som han be- redt åt si - na fräls-ta ska - ror, Där vi få ta - las vid om vännen kär Och tac - ka för de öf - verståndna fa - ror.
3. Hur sång-en bru - sar omkring lammets tron! Det tar ej slut på gläd-jen, sab-bats-fri - den. Ack trängde blott hit ned en en-da ton, Med lyf-tadt mod vi brö-te fram i stri - den.
4. Dock han är själf hos si - na barn, han går, En eld-stod mäk - tig, fö - re oss i nat - ten. Och andens svärd, hans dy- ra ord, be-står, Och löf-tets ark går öf-ver dju-pa vat - ten.
5. För - bi - da Her - ren, ti - den är så kort. Är re - san stor - mig, hu - ru skön är ham-nen! För - bi - da mor - go - nen och skåda bort— Nej, skå-da hem - åt— Je-sus öpp-nar fam-nen.

692. Himmelens fröjd.

P. P. BLISS. J. MCGRANAHAN.

1. Jag vet ej den stund, när från jordens grus Mig Je - sus vill
2. Jag vet ej hvad har - por de äng - lar slå, Som jub-lan - de
3. Jag vet ej, hur här - lig min arfs-lott är, Jag vet ej det

Copyrighted by James McGranahan. Renewal 1909. Used by per.

Digitized by Google

häm - ta till fa-derns hus, Men jag vet, att han där blir mitt
där in - för tro - nen stå, Men jag vet, att om Je - sus de
namn, som mig Gud be-skär, Men jag vet, att min Je - sus skall

e - vi - ga ljus, Och det skall bli här - ligt för mig.
sjung - a än - då, Och det blir mu - si - ken för mig.
mö - ta mig där, Och det skall bli him - mel för mig.

Och det skall bli här - ligt för mig,..... Ja,
Och det blir mu - si - ken för mig,..... Ja,
Och det skall bli him - mel för mig,..... Ja,
Ja, det skall bli här - ligt,
Ja, det blir mu - si - ken,
Ja, det skall bli him - mel,

det skall bli här - ligt för mig (för mig). Men jag vet, att han
det blir mu - si - ken för mig (för mig). Men jag vet, att om
det skall bli him-mel för mig (för mig). Men jag vet, att min

där blir mitt e - vi - ga ljus, Och det skall bli här-ligt för mig.
Je-sus de sjung-a än - då, Och det blir mu - si - ken för mig.
Je-sus skall mö-ta mig där, Och det skall bli himmel för mig.

Digitized by Google

693. I Eden en gång.

Ur Lammets Lof.

1. Vi få mö - tas i E - den en gång, I de sa - li - gas
2. Då vi mö - tas i E - den en gång, Då vi bo hos vår
3. Där de hel - gon från ur - min-nes tid Och pro - fe - ter, mar-

här - li - ga land. All vår mö - da och sorg är då slut, När vi
fräl - sa - re kär, Al - la trog - na, som flyt-tat för - ut, Få vi
ty - rer ock - så Och små barn, som fått ti-digt gå hem, För Guds

D. S. Hvad en död - lig ej sett el - ler tänkt Blir oss

Fine.

stå på den him-mels-ka strand. Ut - i E - - den en
träf - fa i him - me - len där.
tron ju - bi - le - ran-de stå. I det här - li - ga, här - li - ga

där ut - af fräl - sa - ren skänkt.

D. S.

gång, Ut - i E - - den en gång!
E-den en gång, I det här - li - ga, här - li - ga E-den en gång!

Digitized by Google

694. På Sions berg.

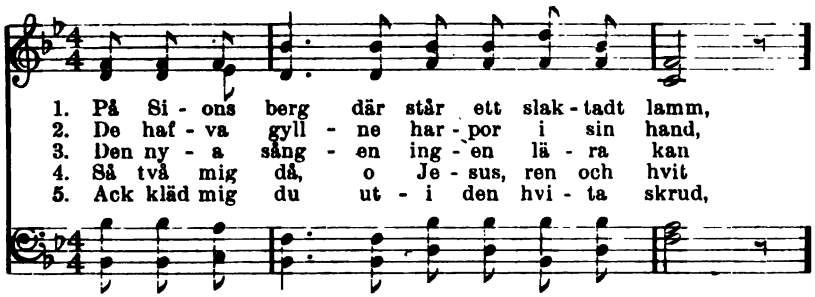

1. På Si - ons berg där står ett slak - tadt lamm,
2. De haf - va gyll - ne har - por i sin hand,
3. Den ny - a sång - en ing - en lä - ra kan
4. Så två mig då, o Je - sus, ren och hvit
5. Ack kläd mig du ut - i den hvi - ta skrud,

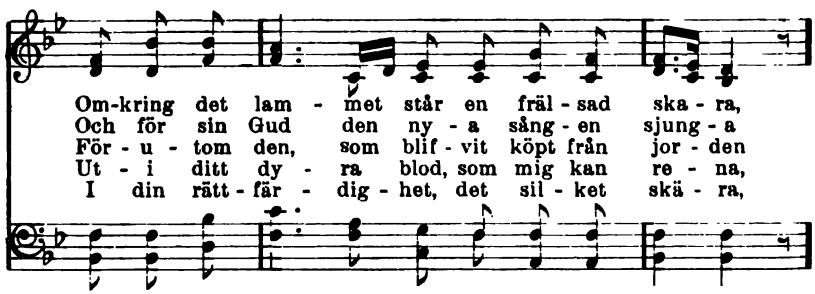

Om-kring det lam - met står en fräl - sad ska - ra,
Och för sin Gud den ny - a sång - en sjung - a
För - u - tom den, som blif - vit köpt från jor - den
Ut - i ditt dy - ra blod, som mig kan re - na,
I din rätt - för - dig - het, det sil - ket skä - ra,

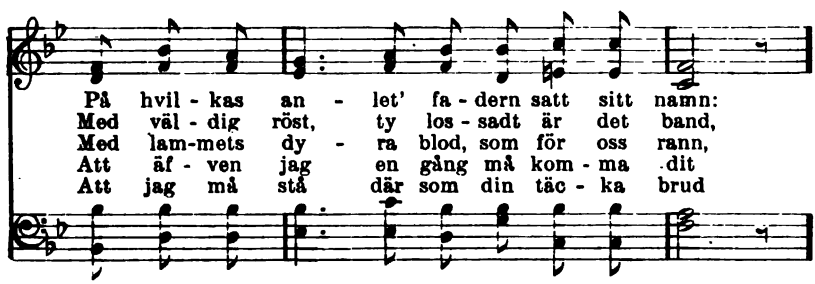

På hvil - kas an - let' fa - dern satt sitt namn:
Med väl - dig röst, ty los - sadt är det band,
Med lam-mets dy - ra blod, som för oss rann,
Att äf - ven jag en gång må kom - ma dit
Att jag må stå där som din täc - ka brud

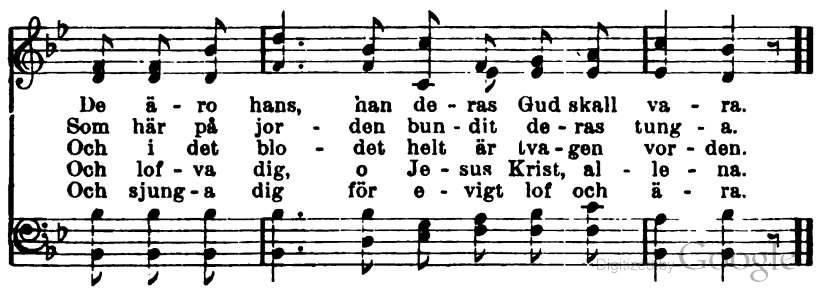

De ä - ro hans, han de - ras Gud skall va - ra.
Som här på jor - den bun - dit de - ras tung - a.
Och i det blo - det helt är tva - gen vor - den.
Och lof - va dig, o Je - sus Krist, al - le - na.
Och sjung - a dig för e - vigt lof och ä - ra.

Digitized by Google

695. Sabbatshvila.

J. A. HULTMAN.

1. Det står Guds folk en sab-bats-hvi-la å-ter,
2. Då fa-dern själf bort-tor-kar de-ras tå-rar,
3. För-sam-la-de från al-la folk och län-der,
4. När ljus och här-lig den-na sab-bat ran-das,

Där-om hans löf-te här-ligt vitt-ne bär,
Och se-dan ing-en nöd skall va-ra mer,
De stå till-bed-jan-de för lam-mets tron
Som ren så myc-ken fröjd mig bring-ar här,

En sab-bats-dag, då Her-ren Je-sus lå-ter
Ty bor-ta är för e-vigt allt, som så-rar,
Med se-ger-pal-mer ut-i si-na hän-der
O Je-sus, låt ock mi-na to-ner blan-das

De si-na e-vigt va-ra där han är.
O-vansk-lig gläd-je Gud de si-na ger.
Och har-por, sträng-a-de i hög-re ton.
Ut-i den sång, som e-vigt lju-der där.

Used by per. J. A. Hultman, owner of copyright.

Digitized by Google

696. Det finns ett land.

I. WATTS. F. FRÖDING.

1. Det finns ett land så un - derbart, Där hel - go - nen få bo.
2. Ty bort - om den - na stri-da våg, Där lig - ger him-lens land.

Där ly - ser lju - set e - vigt klart, Där härs-kar e - vig ro.
Så Ka - na - an i fäg - ring låg På Jor-dans and - ra strand.

Det lan-det har en e - vig vår, Ej blomman där för - gås,
Låt oss få stå där Mo - se stod Och se i Ka - naan in,

Men dö-dens flod sin böl - ja slår E-mel-lan det och oss.
Då skall ej dö - dens jor-dansflod Förskräcka mer vårt sinn.

Digitized by Google

697. Jesus först af allt.

F. J. Crosby. J. R. Sweney.

1. När mitt lifs - verk är än-dadt, och jag öf - ver flo-den går
2. O hur sa - ligt det blir att se hans dy - ra an - le - te,
3. Och de kä - ra, som gått för - ut— jag läng-tar mö - ta dem.
4. Ge - nom por - ten till sta-den får jag gå i skrud så skär,

Till det land, där jag skall bo e - vin - ner - lig, Jag skall
Se de ö - gon, som mig följt på lif-vets stig! O hvad
O jag minns hvart ömt far-väl vid flo-dens strand. De nu
Ing - a tå - rar sko - la gju - tas in-om den. I den

kän - na min Je - sus, när jag and-ra stranden når, Och hans
hjär - tat skall pri - sa då min Gud och fräl - sa - re, Som be-
vän - tan - de stå att häl - sa mig väl-kommen hem, Dock åt
e - vi - ga sången skall min röst ock blandas där, Först af

le - en - de skall först väl-kom - na mig. Jag skall
redt åt mig en bo - ning där hos sig!
Je - sus vill jag räc - ka först min hand.
allt jag dock vill mö - ta fräl - sa - ren.

kän - - na Herren Jesus, När jag lyckligt har nått den sälla strand.
Jag skall känna Herren Jesus,

Used by per. Mrs. Jno. R. Sweney, owner of copyright.

Digitized by Google

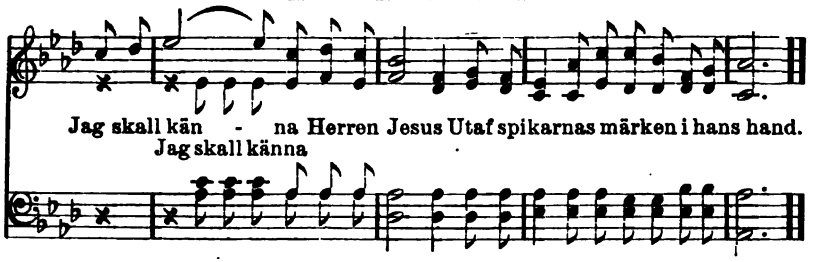

698. Jag längtar till himlen.

LINA SANDELL. H. G. NAGELL.

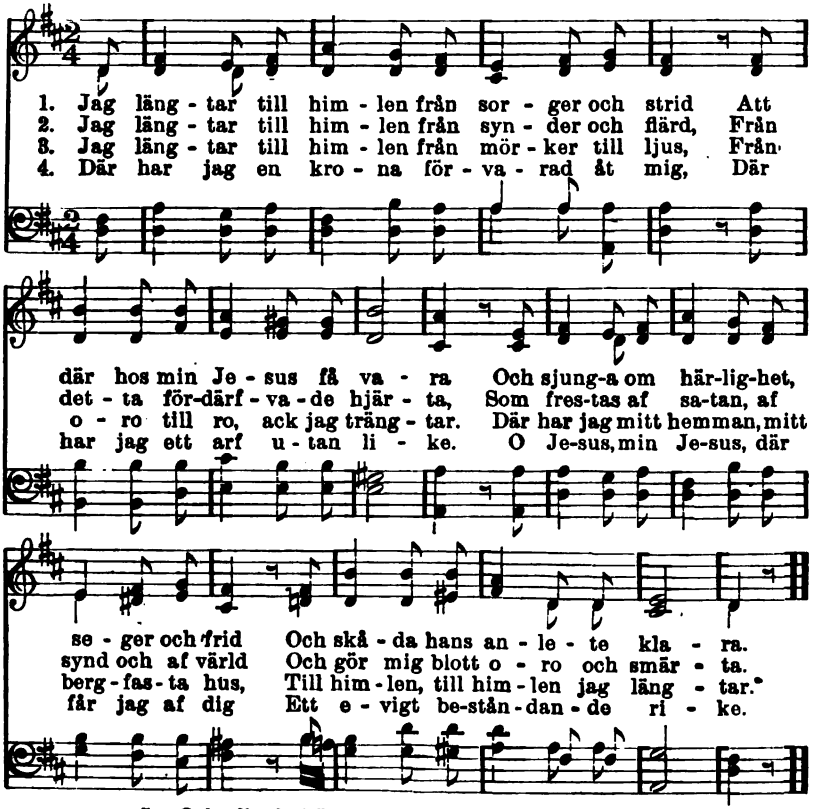

5. Och alla de kära, som förut gått hem,
Där får jag dem lefvande åter.
Där slipper jag sedan att skiljas från dem,
O Jesus, af längtan jag gråter.

6. Hur länge, min frälsare, dröjer väl du?
Ack hör, hur jag suckar och trängtar.
Säg, vill du ej komma och hämta mig nu?
Till himlen, till himlen jag längtar.

Digitized by Google

699. Det skall bli sällhet för mig.

C. H. G. C. H. GABRIEL.

1. När jag har ut-käm-pat jord-lif-vets strid Och får gå hem till den
2. När jag af nåd till min himmel nått fram, Frälst ifrån strider och
3. Vän-ner mig häl-sa från jord-lif-vets tvång, Glada vi mötas med
4. Sjä-lar till lön var det löf-te han fick, När han i döden för

him-mel-ska frid, Att då få va-ra hos fräl-sa-ren blid,
syn-der och skam, Att se min Je-sus, det re-na Guds lamm,
ju-bel och sång, Men att se Je-sus i him-len en gång,
syn-da-re gick, Och att se ho-nom och mö-ta hans blick,

Det skall för e-vigt bli säll-het för mig. Ja, det skall bli
Det skall för e-vigt bli säll-het för mig. Ja,..... det skall
Det skall för e-vigt bli säll-het för mig.
Det skall för e-vigt bli säll-het för mig.

sällhet för mig, Sällhet för mig, sällhet för mig. När jag till sist
bli sällhet för mig, Sällhet för mig, sällhet för mig.....

Copyright, 1900, by E. O. Excell. Used by per.

Digitized by Google

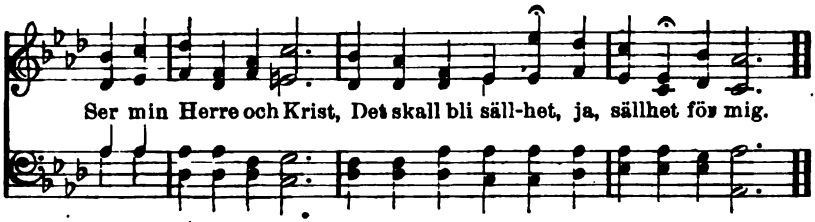

700. Omkring Guds tron.

BETTY EHRENBORG

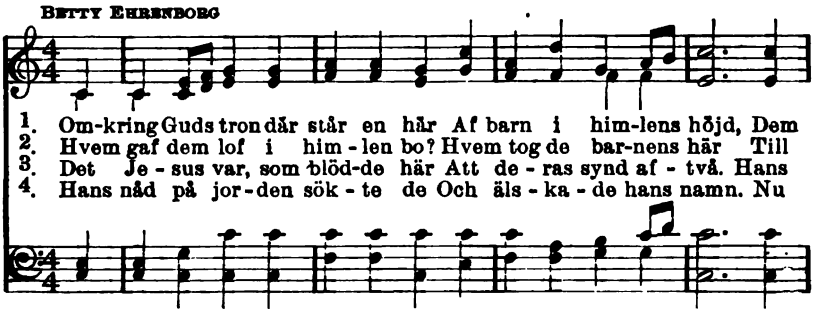

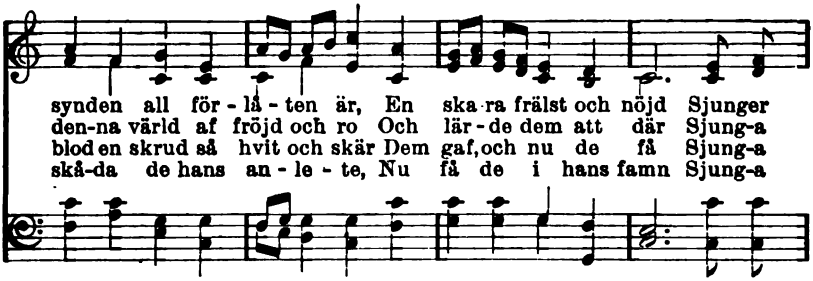

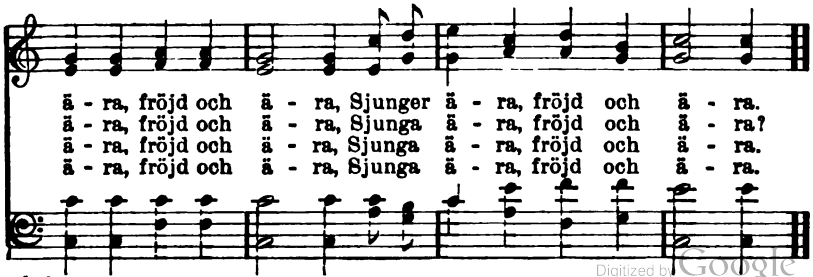

Digitized by Google

701. Vill du möta mig vid källan.

P. P. Bliss.

1. Vill du mö-ta mig vid käl-lan, När jag nått det go-da land?
2. Vill du mö-ta mig vid käl-lan? O jag vet, att jag skall där
3. Vill du mö-ta mig vid käl-lan? Ef-ter dig jag än vill se

Vill du mö-ta mig vid käl-lan, Skall jag trycka där din hand?
Nju-ta mer af brö-ders kär-lek, Än jag nånsin kunnat här.
I min Je-su ljuf-va när-het Och där äng-lar mot mig le.

And-ra vän-ner där mig häl-sa, Vän-ner, som jag äls-kat här,
Och när sång-en väl-digt bru-sar, Skö-na-re den blir för mig,
Han vill mö-ta mig vid käl-lan, Han, som allt i al-la är.

S: rit. Fine.

Men jag frå-gar, dy-re bro-der, Vill ock du mig mö-ta där?
Om i den sig ljuf-ligt blan-dar Rös-ten, broder, ock af dig.
O min bro-der, vill du, vill du, Vill ock du mig mö-ta där?

D. S. Jag vill mö-ta dig vid käl-lan, Ja, jag vill dig mö-ta där.

Copyright, 1902, by The John Church Co. Used by per.

Digitized by Google

D. S.

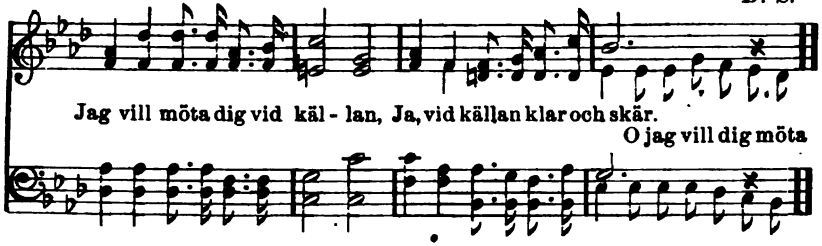

702. Det finns ett hem.

M. E. MARIA EDGREN.

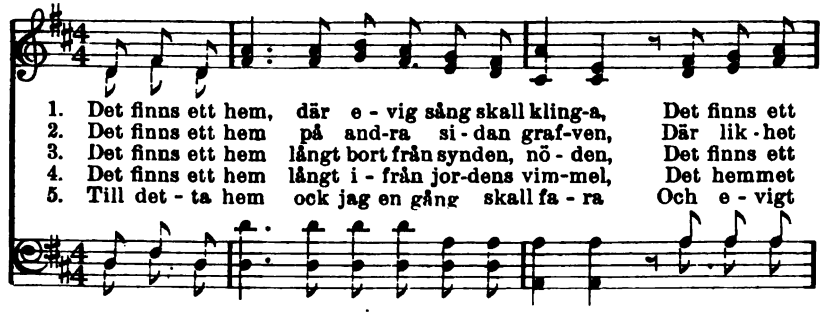

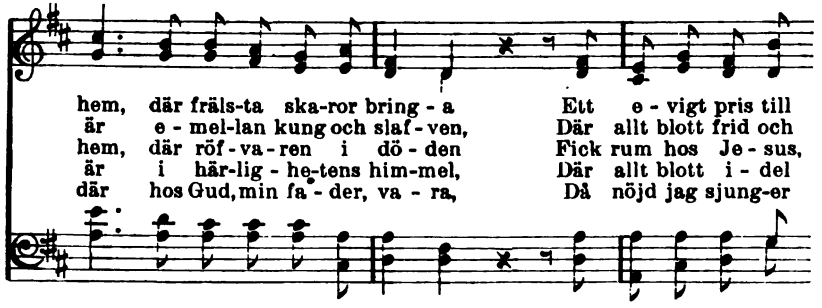

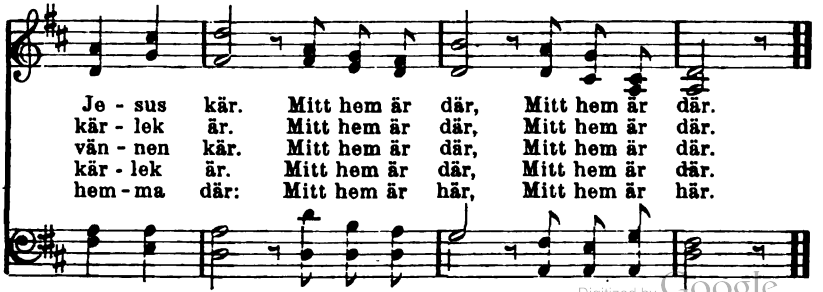

Digitized by Google

703. Tänk, när en gång.

C. O. Rosenius. O. Ahnfelt.

1. Tänk, när en gång den dim - ma är för - svunnen,
2. Tänk, när för mig är löst hvar jor - disk gå - ta,
3. Tänk än - nu mer, när med för - kla - radt ö - ga
4. Tänk, när en gång jag u - tan synd skall va - ra,

Det mör - ker, som om - höl - jer lif - vet här,
Hvart ängs-ligt hvar - för, som jag grubb-lat på,
Jag ho - nom ser, som här jag trod - de på
Helt fri mitt on - da kött och sa - tans list,

Och när den da - gen är för oss upp - run - nen,
När de för - dol - da dju - pen sig upp - lå - ta,
Och bad och följ - de! Tänk, när i det hö - ga
När al - la tan - kar ä - ro re - na, kla - ra

Då Gud och lam - met e - vigt so - len är!
Och jag får Her - rens vä - gar klart för - stå!
Jag e - vigt säll skall för hans å - syn stå!
Och al - la gär - ning - ar för - u - tan brist!

Digitized by Google

5. Ack tänk en gång, då jag skall kunna vara
Så from jag vill, då blott det goda sker,
Ja, när jag ej behöfver ens befara
Blott möjligheten af att falla mer!

6. Tänk, när en gång ej världen mer mig häder,
Ej falska bröder mer förtyda mig,
När ingen fiende ibland oss träder,
Men idel sanna vänner samla sig!

7. Tänk, när en gång i himlens gyllne salar
Guds lamm bland änglar rätt jag prisa kan
Och om ett evigt lif med bröder talar
Och om ett lif, som'likt en dröm försvann!

8. Det kommer allt för den, som funnit vägen,
För den i Kristus här sin sällhet fann.
O Gud, det är ju visst, ej blott en sägen?
Du själf det sagt, och du ej ljuga kan.

704. Den stora skaran.

B. WADSTRÖM. G. LEWENHAUPT.

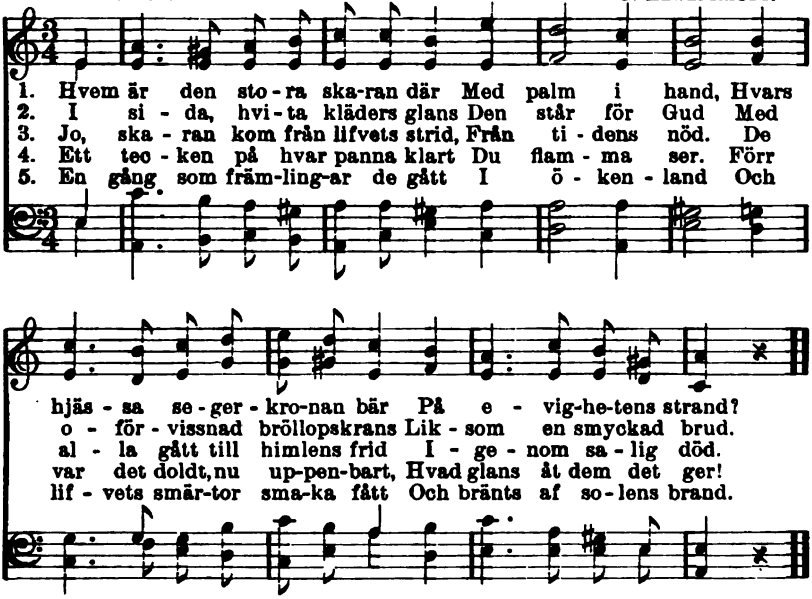

6. Från syndens väg de veko af
Till lammets spår.
Sitt kors de buro till sin graf.
Det var en vandring svår.

7. Nu är den slutad, inför Gud
De stå med fröjd
Och höja segersångens ljud
På ljusa himlens höjd.

8. Och änglar omkring tronen stå
Med dem hos Gud
Och gyllne harpors strängar slå
Till deras sångers ljud.

9. Och deras jubel slut ej tar
I evighet.
De äro hos sin Gud, sin far,
I frid och salighet.

Digitized by Google

705. Doxology.

T. Ken. L. Bourgeois.

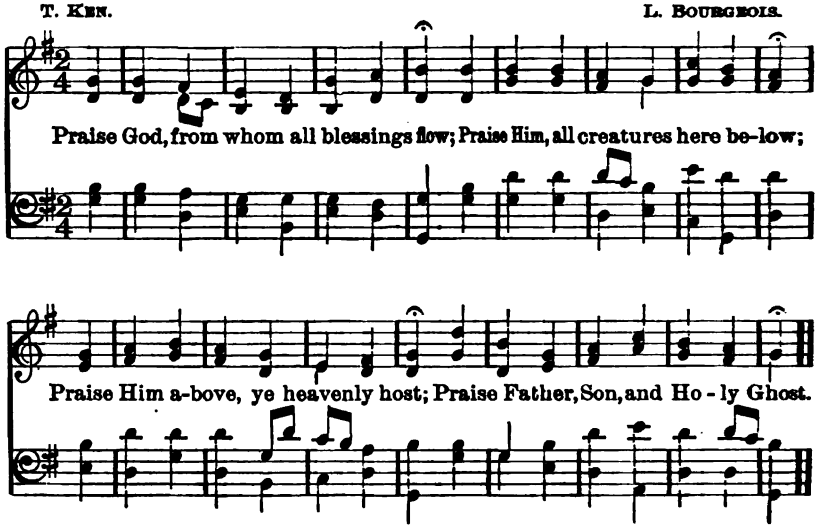

706. Come, Thou Almighty King!

C. Wesley. F. Giardini.

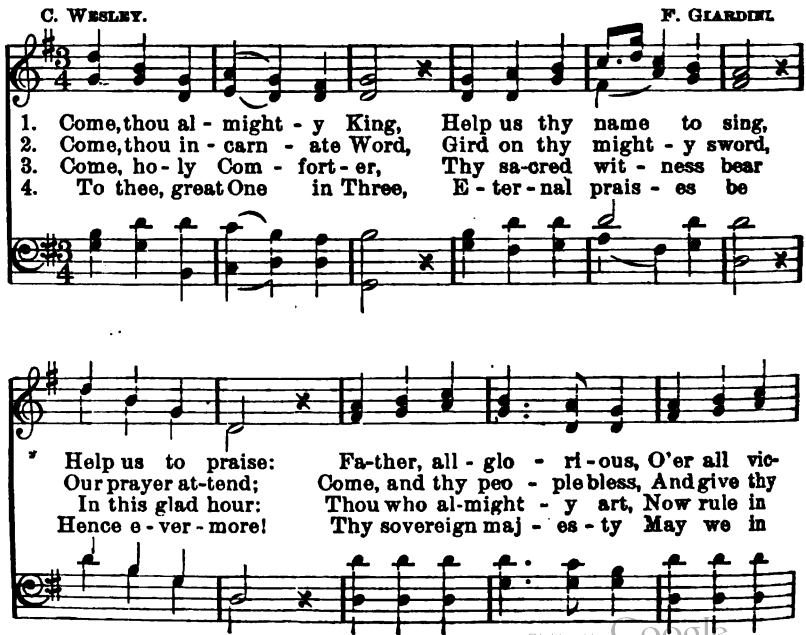

Digitized by Google

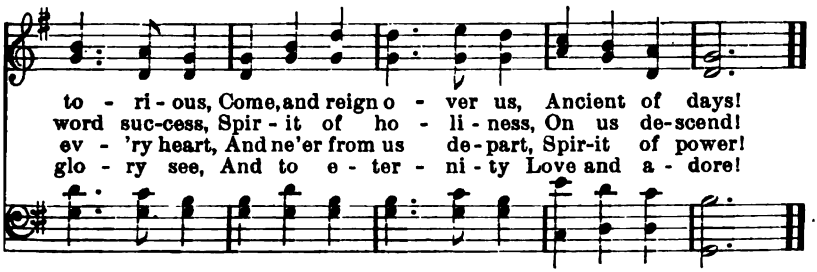

707. All Hail the Power!

E. PERRONET. O. HOLDEN.

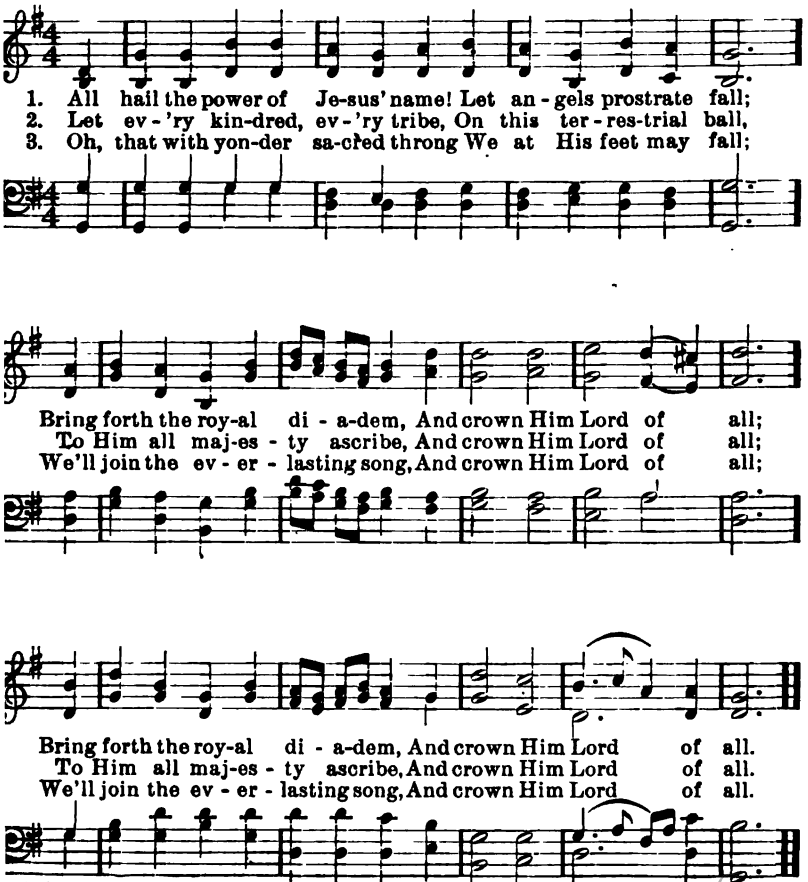

Digitized by Google

708. Holy, Holy, Holy! Lord God Almighty!

R. HEBER. J. B. DYKES.

1. Ho - ly, Ho - ly, Ho - ly! Lord God Al-might - y!
2. Ho - ly, Ho - ly, Ho - ly! all the saints a - dore Thee,
3. Ho - ly, Ho - ly, Ho - ly! tho the darkness hide Thee,
4. Ho - ly, Ho - ly, Ho - ly! Lord God Al-might - y!

Ear - ly in the morn - ing our song shall rise to Thee;
Cast-ing down their golden crowns a-round the glass - y sea;
Tho the eye of sin-ful man Thy glo - ry may not see,
All Thy works shall praise Thy name in earth, and sky, and sea;

Ho - ly, Ho - ly, Ho - ly! Mer-ci - ful and Might - y!
Cher-u - bim and Ser - aphim fal-ling down be - fore Thee,
On - ly Thou art Ho - ly, there is none be - side Thee,
Ho - ly, Ho - ly, Ho - ly! Mer-ci - ful and Might - y!

God in three Per - sons, bless - ed Trin - i - ty!
Which wert and art, and ev - er-more shall be.
Per - fect in pow'r, in love and pur - i - ty.
God in three Per - sons, bless - ed Trin - i - ty!

Digitized by Google

709. Joy to the World!

I. WATTS. G. F. HANDEL.

1. Joy to the world! the Lord is come: Let earth re - ceive her
2. Joy to the world! the Sav - ior reigns: Let men their songs em-
3. He rules the world with truth and grace, And makes the na - tions

King, Let ev - 'ry heart pre - pare him room,
ploy, While fields and floods, rocks, hills and plains
prove The glo - ries of his right - eous - ness,

And heaven and na - ture sing, And heaven and na - ture
Re - peat the sounding joy, Re - peat the sound - ing
And won-ders of his love, And won - ders of his

And heaven and na - ture sing, And
Re - peat the sounding joy, Re-
And won - ders of his love, And

sing, And heaven, and heaven and na - ture sing.
joy, Re - peat, re - peat the sound-ing joy.
love, And won - ders, won - ders of his love.

heaven and na - ture sing,
peat the sounding joy,
wonders of his love,

Digitized by Google

710. Hail to the Brightness!

T. HASTINGS. L. MASON.

1. Hail to the brightness of Zi-on's glad morning! Joy to the
2. Hail to the brightness of Zi-on's glad morning, Long by the
3. Lo, in the des-ert rich flowers are springing, Streams ev - er
4. See, from all lands, from the isles of the o-cean, Praise to Je-

lands that in dark-ness have lain! Hushed be the ac-cents of
proph - ets of Is - rael fore - told! Hail to the millions from
co - pious are glid - ing a - long; Loud from the mountain tops
ho - vah as-cend - ing on high; Fallen are the en-gines of

sor-row and mourning; Zi - on in triumph be-gins her mild reign.
bondage re-turn - ing! Gen-tiles and Jews the blest vision be - hold.
ech - oes are ring - ing, Wastes rise in verdure, and mingle in song.
war and com-mo-tion, Shouts of sal-va-tion are rending the sky.

711. Majestic Sweetness Sits Enthroned.

S. STENNETT. T. HASTINGS.

1. Maj - es - tic sweetness sits enthroned Up - on the Sav - ior's
2. No mor - tal can with Him com-pare, A-mong the sons of
3. He saw me plung'd in deep dis-tress, And flew to my re-
4. To Him I owe my life and breath, And all the joys I

Digitized by Google

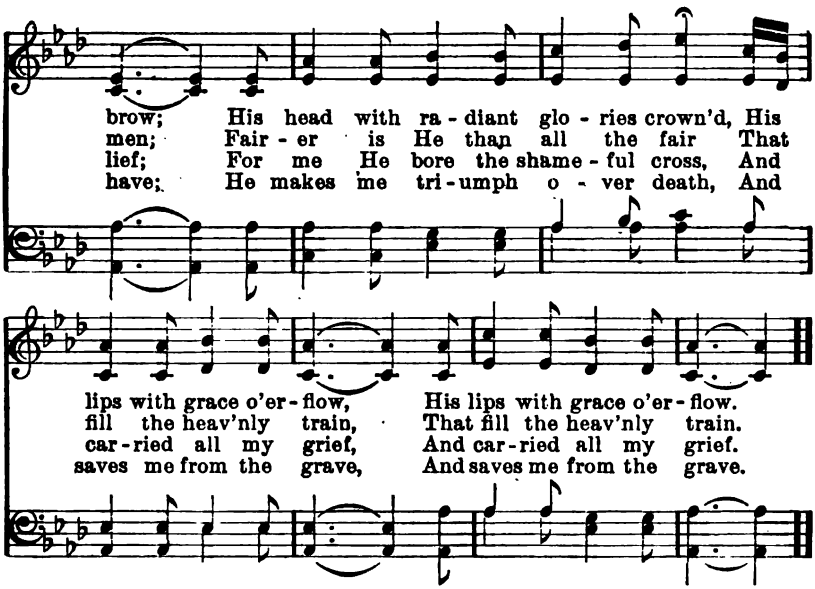

712. Father, Hear Thy Children Call.

T. B. Pollock. J. H. Gower.

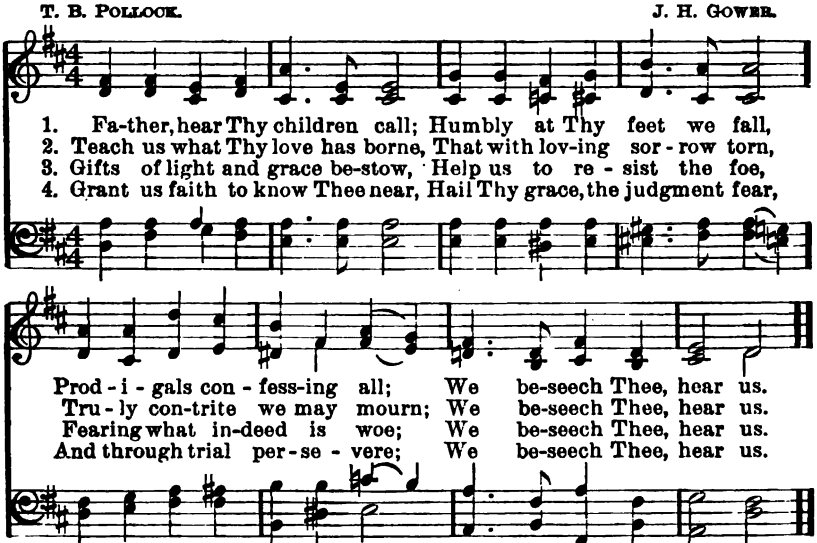

5. Grant us love Thy love to own,
Love to live for Thee alone,
And the power of grace make known;
We beseech Thee, hear us.

6. Lead us daily nearer Thee,
Till at last Thy face we see,
Crowned with Thine own purity;
We beseech Thee, hear us.

713. Rock of Ages.

A. M. TOPLADY. T. HASTINGS.

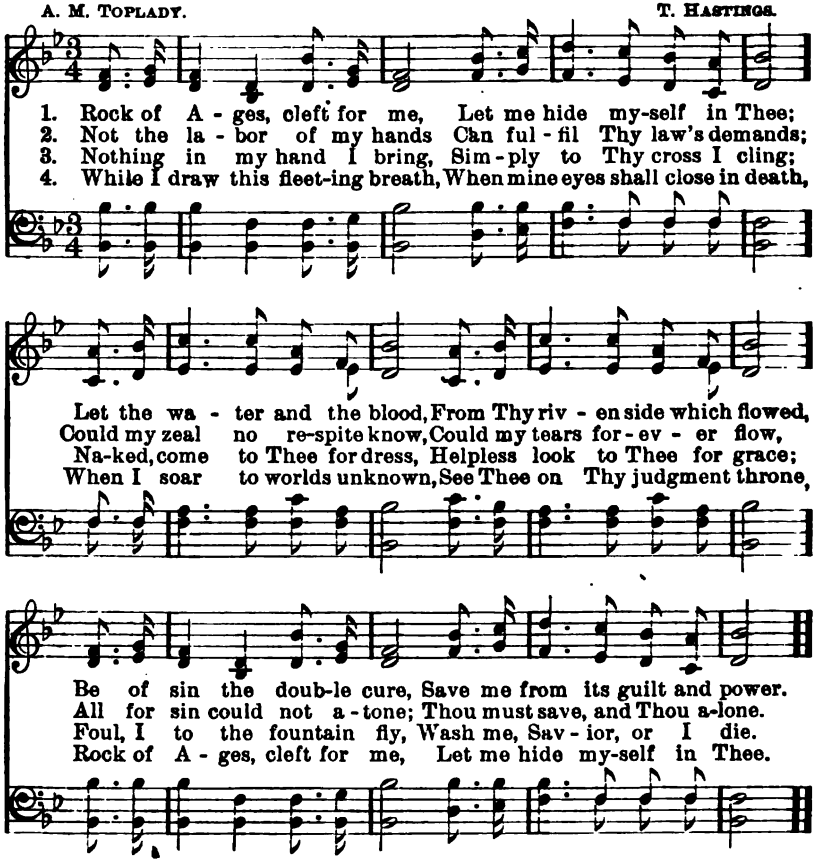

714. Nearer, My God, to Thee.

S. F. ADAMS. L. MASON.

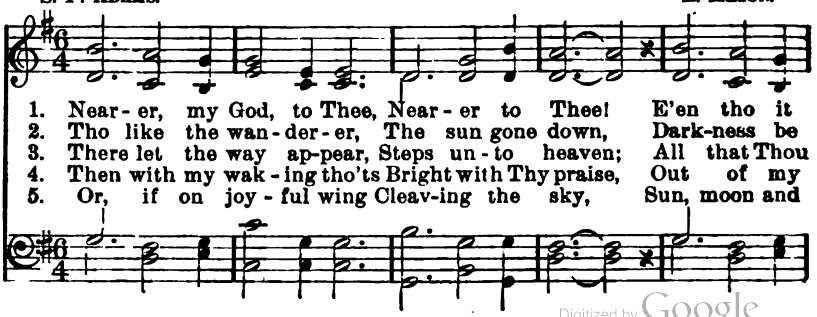

Digitized by Google

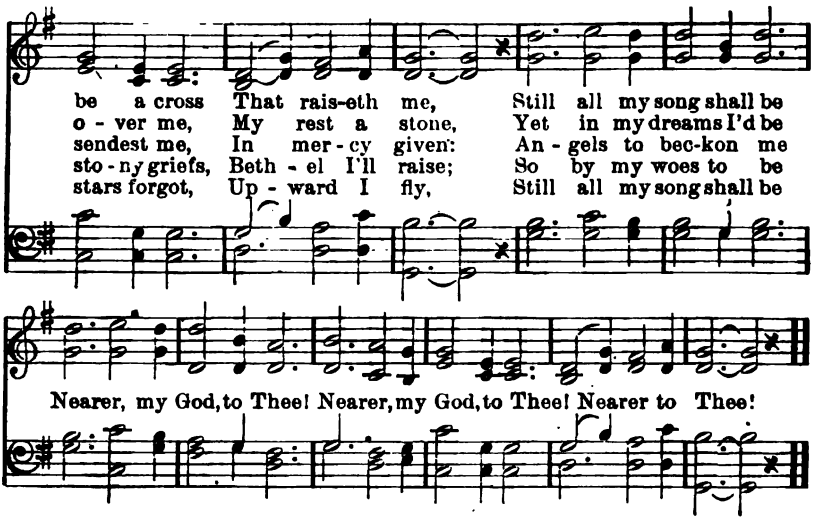

715. Jesus, Lover of My Soul.

C. Wesley. S. B. Marsh.

ine.

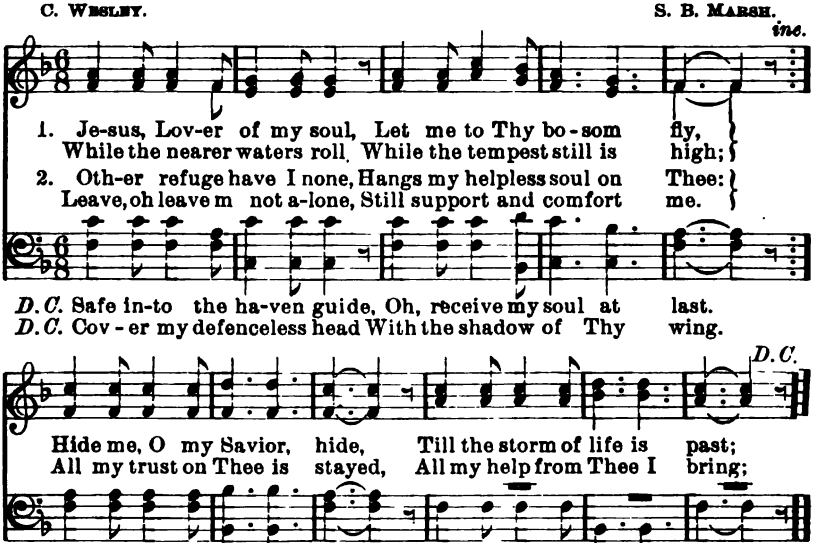

3. Thou, O Christ, art all I want;
More than all in Thee I find:
Raise the fallen, cheer the faint,
Heal the sick, and lead the blind.
Just and holy is Thy Name,
I am all unrighteousness:
Vile, and full of sin I am,
Thou art full of truth and grace.

4. Plenteous grace with Thee is found—
Grace to cover all my sin:
Let the healing streams abound:
Make me, keep me, pure within.
Thou of life the Fountain art,
Freely let me take of Thee;
Spring Thou up within my heart,
Rise to all eternity.

Digitized by Google

716. My Faith Looks up to Thee.

RAY PALMER. L. MASON.

1. My faith looks up to Thee, Thou Lamb of Cal - va - ry,
2. May Thy rich grace im-part Strength to my faint-ing heart,
3. While life's dark maze I tread, And griefs a - round me spread,
4. When ends life's tran-sient dream, When death's cold, sul-len stream

Sav - iour di - vine! Now hear me while I pray, Take all my
My zeal in - spire; As Thou hast died for me, Oh, may my
Be Thou my Guide; Bid dark-ness turn to day, Wipe sor-row's
Shall o'er me roll, Blest Saviour! then, in love, Fear and dis-

guilt a-way, Oh, let me from this day Be whol - ly Thine.
love to Thee Pure, warm, and changeless be, A liv - ing fire!
tear's a-way, Nor let me ev - er stray From Thee a - side.
trust remove; Oh, bear me safe a-bove, A ran-somed soul!

717. Abide with Me.

H. F. LYTE. WM. H. MONK.

1. A - bide with me! Fast falls the e - ven-tide, The darkness
2. Swift to its close ebbs out life's lit - tle day; Earth's joys grow
3. I need Thy pres - ence ev - 'ry pas-sing hour, What but Thy
4. Hold Thou Thy cross be - fore my clos-ing eyes; Shine thro' the

Digitized by Google

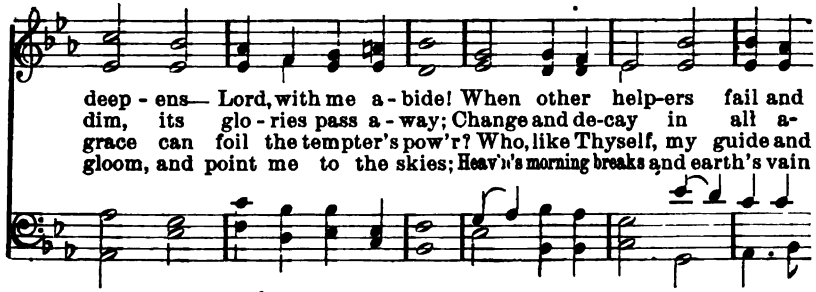

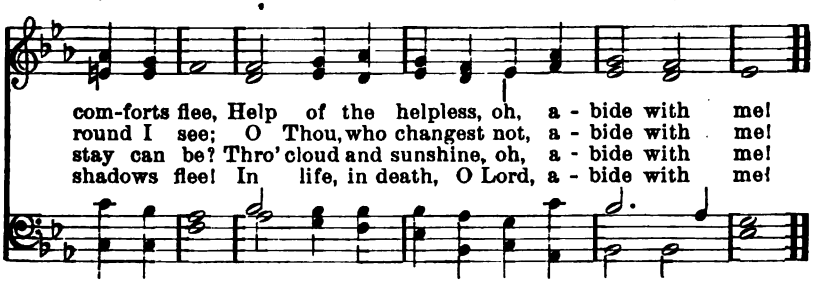

718. Holy Ghost, with Light Divine.

A. Reed. L. M. Gottschalk.

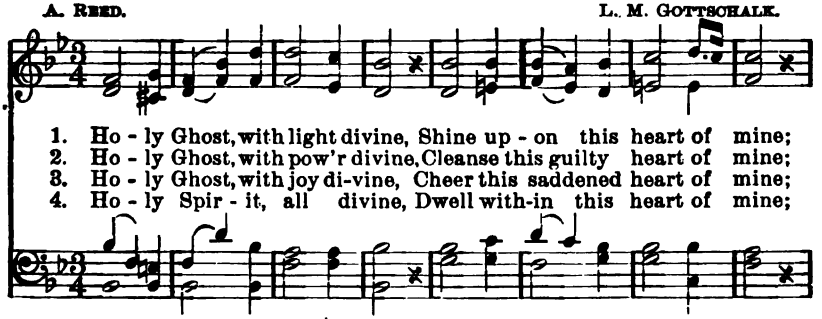

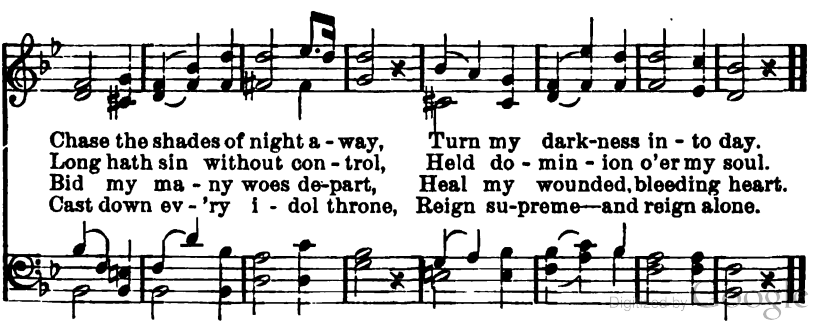

Digitized by Google

719. Guide Me, O Thou Great Jehovah.

W. WILLIAMS. T. HASTINGS.

1. Guide me, O Thou great Je-ho - vah, Pilgrim thro' this barren land:
2. O - pen now the crys-tal fount-ain, Whence the healing waters flow;
3. When I tread the verge of Jor - dan, Bid my anxious fears sub-side;

I am weak, but Thou art mighty; Hold me with Thy pow'rful hand:
Let the fi - ery, cloud-y pil - lar Lead me all my jour-ney through:
Bear me thro' the swelling cur-rent: Land me safe on Canaan's side:

Bread of heav - en, Feed me till I want no more.
Strong De - liv - erer, Be Thou still my strength and shield.
Songs of prais - es I will ev - er give to Thee.

Bread of heav - en, Feed me till I want no more.
Strong De - liv - erer, Be Thou still my strength and shield.
Songs of prais - es I will ev - er give to Thee.

Digitized by Google

720. Come, Ye Disconsolate.

T. MOORE. S. WEBBE.

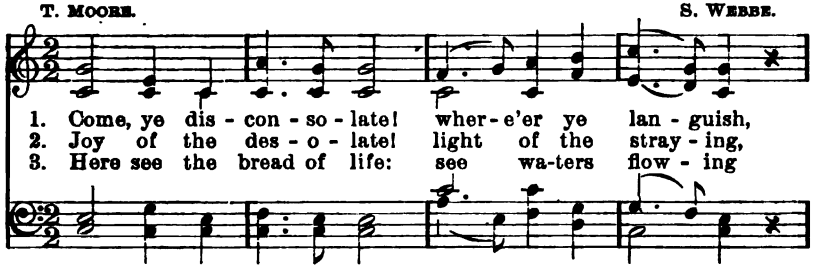

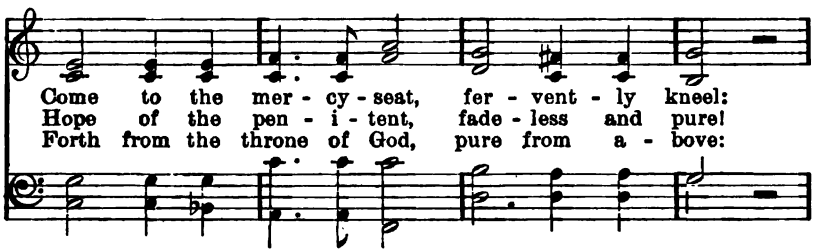

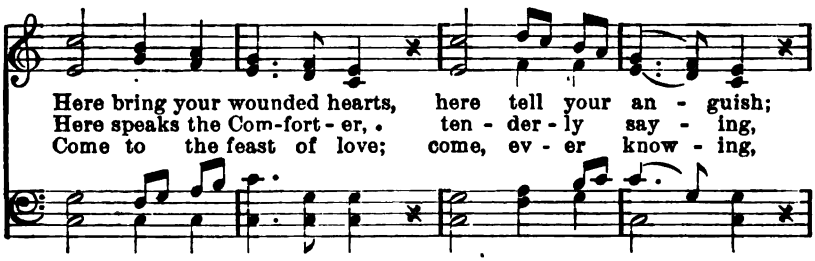

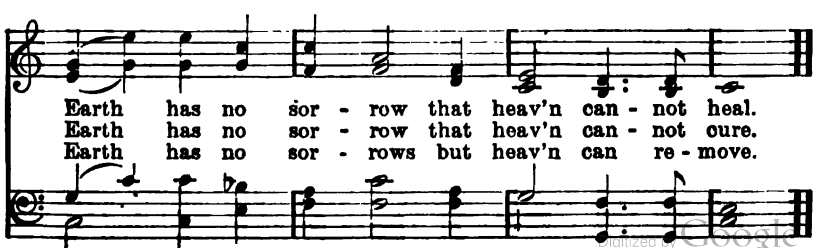

Digitized by Google

721. There is a Fountain.

W. COWPER. L. MASON.

1. There is a foun-tain filled with blood, Drawn from Immanuel's veins;
2. The dy - ing thief re-joiced to see That fountain in his day;
3. Dear dy - ing Lamb, Thy precious blood Shall nev - er lose its power,
4. E'er since, by faith, I saw the stream Thy flowing wounds supply,
5. Then in a no - bler, sweet-er song, I'll sing Thy power to save,

Fine.

And sin-ners plunged beneath that flood, Lose all their guilt - y stains.
And there may I, tho vile as he, Wash all my sins a - way.
Till all the ransom'd church of God Be saved to sin no more.
Re-deem-ing love has been my theme, And shall be, till I die.
When this poor lisping, stammering tongue, Lies si - lent in the grave.

D.S.

Lose all the guilt - y stains, Lose all their guilty stains.
Wash all my sins a - way, Wash all my sins a - way.
Be saved to sin no more, Be saved to sin no more.
And shall be, till I die, And shall be, till I die.
Lies si - lent in the grave, Lies si - lent in the grave.

722. Happy Day.

P. DODDRIDGE. E. F. RIMBAULT.

1. O hap-py day that fixed my choice On Thee, my Sa-vior and my God!
Well may this glowing heart rejoice, And tell its rap-ture all a-broad.
2. O hap-py bond that seals my vows To Him who merits all my love;
Let cheerful anthems fill His house, While to that sa-cred shrine I move.

Digitized by Google

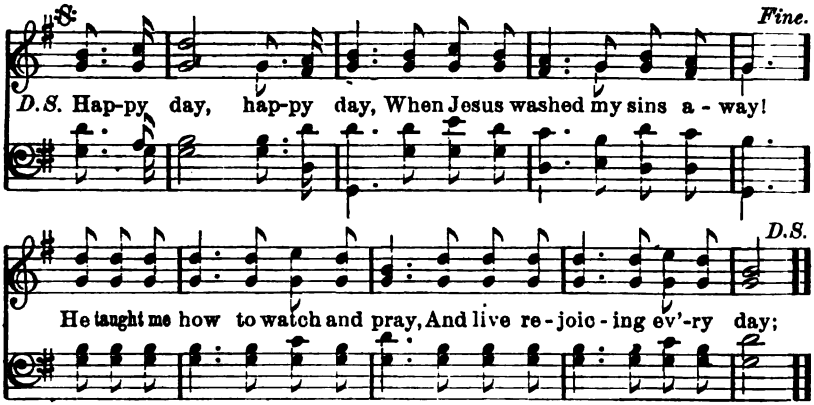

3. 'Tis done, the great transaction's done;
I am my Lord's and He is mine;
He drew me, and I follow'd on,
Charm'd to confess the voice divine.

4. Now rest, my long divided heart,
Fix'd on this blissful center, rest;
Nor ever from thy Lord depart,
With Him of every good possess'd.

5. High heaven, that heard the solemn vow,
That vow renew'd shall daily hear,
Till in life's latest hour I bow,
And bless in death a bond so dear.

723. Just as I Am.

C. ELLIOTT. W. B. BRADBURY.

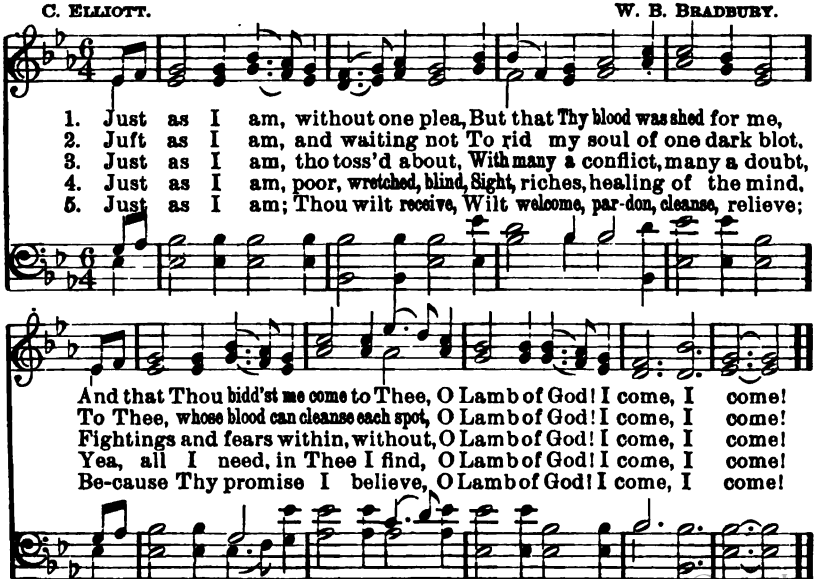

Digitized by Google

724. O Jesus, Thou art Standing.

W. W. How. E. Husband.

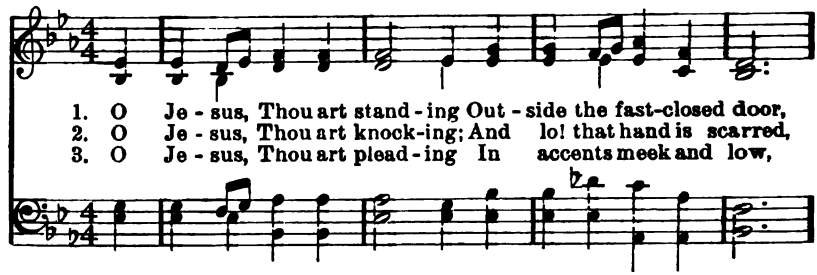

1. O Je - sus, Thou art stand - ing Out - side the fast-closed door,
2. O Je - sus, Thou art knock-ing; And lo! that hand is scarred,
3. O Je - sus, Thou art plead - ing In accents meek and low,

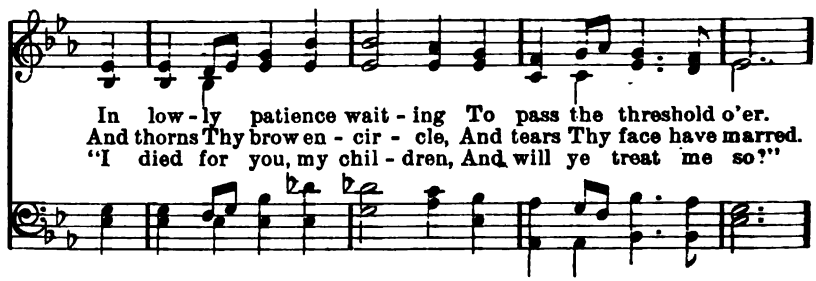

In low - ly patience wait - ing To pass the threshold o'er.
And thorns Thy brow en - cir - cle, And tears Thy face have marred.
"I died for you, my chil - dren, And will ye treat me so?"

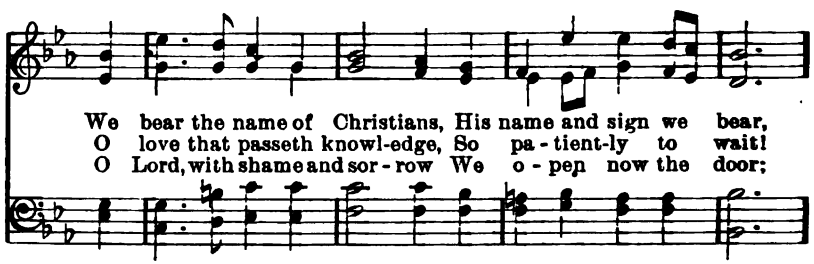

We bear the name of Christians, His name and sign we bear,
O love that passeth knowl-edge, So pa - tient-ly to wait!
O Lord, with shame and sor - row We o - pen now the door;

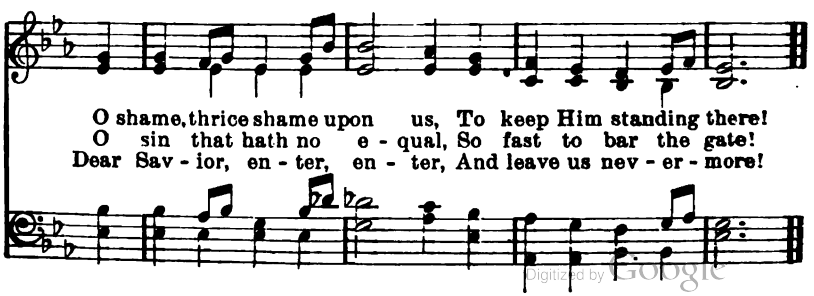

O shame, thrice shame upon us, To keep Him standing there!
O sin that hath no e - qual, So fast to bar the gate!
Dear Sav - ior, en - ter, en - ter, And leave us nev - er - more!

Digitized by Google

725. How Firm a Foundation.

G. Keith. J. Reading.

1. How firm a founda - tion, ye saints of the Lord, Is
2. Fear not, I am with thee, O, be not dis-mayed; For
3. When thro' the deep wa - ters I call thee to go, The
4. When thro' fi - ery tri - als thy path-way shall lie, My
5. The soul that on Je - sus hath leaned for re - pose, I

laid for your faith in his ex - cellent Word! What more can He
I am thy God, I will still give thee aid: I'll strengthen thee,
riv - ers of sor - row shall not o - verflow; For I will be
grace all-suf - fi - cient shall be thy sup-ply; The flame shall not
will not, I will not de - sert to his foes: That soul, tho all

say than to you He hath said, To you who for ref - uge to
help thee, and cause thee to stand, Up - held by my righteous, om-
near thee thy troubles to bless, And sanc-ti - fy to thee thy
hurt thee; I on - ly de - sign Thy dross to consume, and thy
hell should endeav-or to shake, I'll nev - er, no, nev - er, no,

Je-sus have fled, To you who for ref-uge to Je - sus have fled?
ni - potent hand, Up-held by my righteous, omni - po-tent hand.
deepest distress, And sanc-ti - fy to thee thy deepest distress.
gold to re-fine, Thy dross to consume, and thy gold to re-fine.
nev-er forsake, I'll nev-er, no, nev - er, no, nev - er forsake.

Digitized by Google

726. Onward, Christian Soldiers.

S. Baring-Gould. A. S. Sullivan.

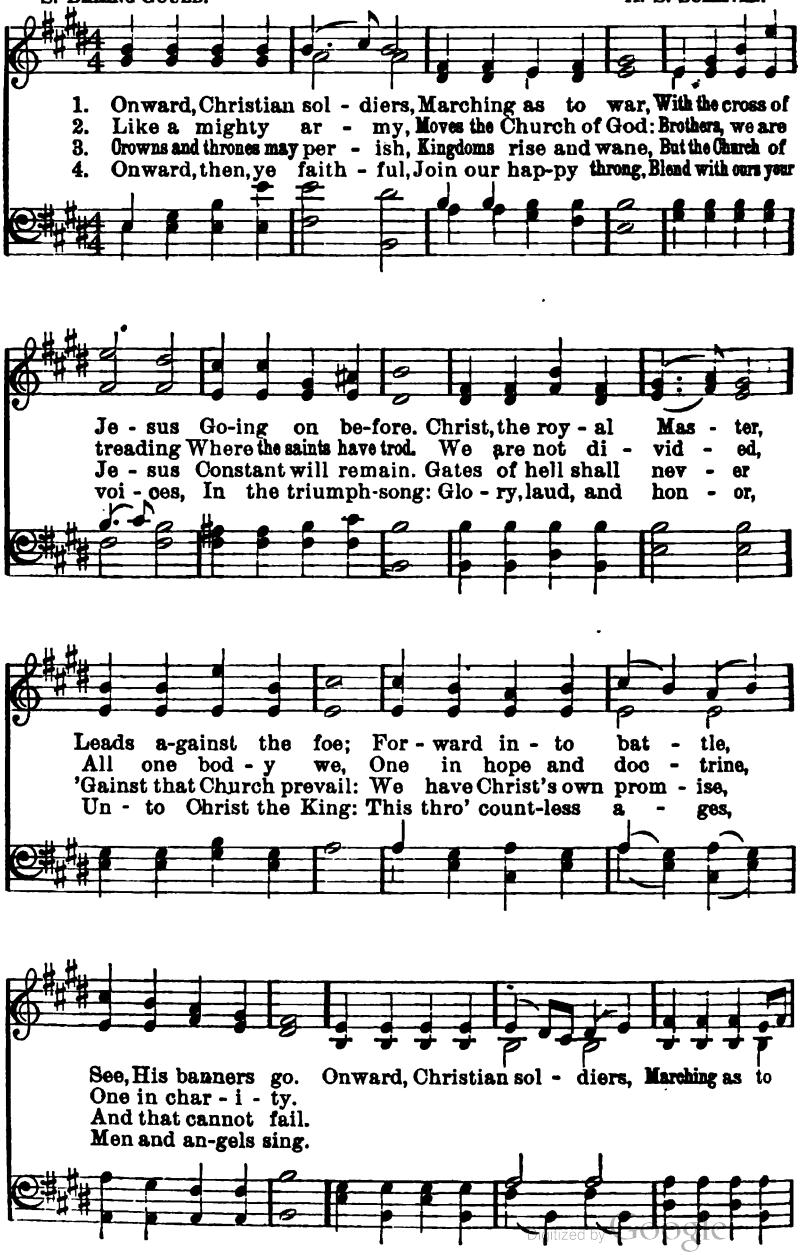

Digitized by Google

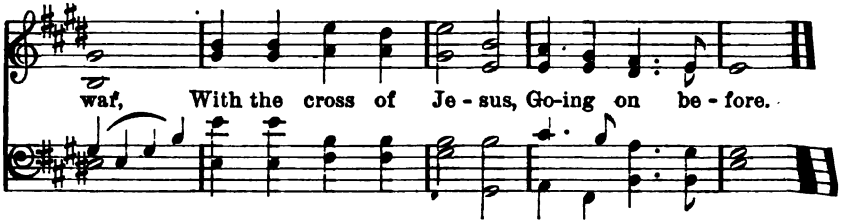

727. Blest be the Tie.

J. FAWCETT. H. G. NAGELI.

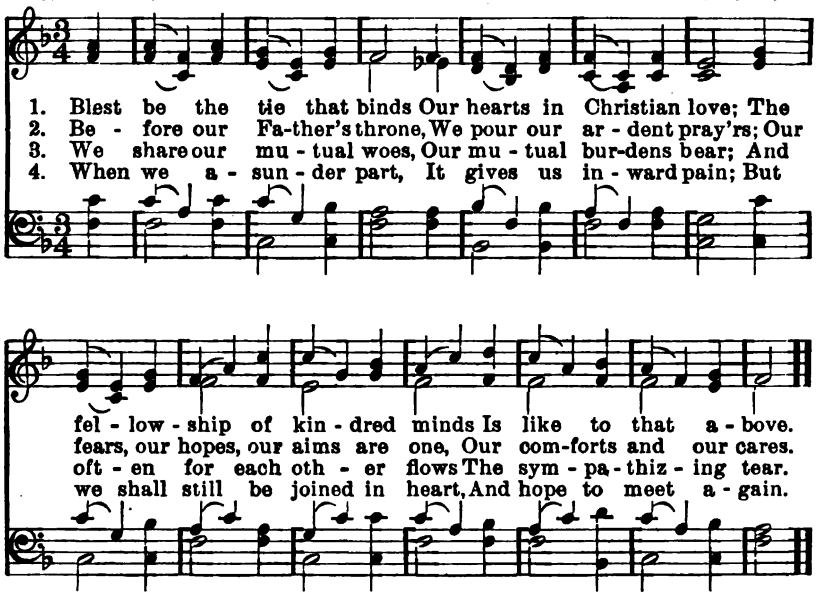

728. I Love Thy Kingdom, Lord.

T. DWIGHT. (Tune—No. 727.)

1. I love thy kingdom, Lord,
The house of thine abode,
The Church our blest Redeemer saved
With his own precious blood.

2. I love thy Church, o God!
Her walls before thee stand.
Dear as the apple of thine eye,
And graven on thy hand.

3. For her my tears shall fall,
For her my prayers ascend;
To her my cares and toils be given,
Till toils and cares shall end.

4. Beyond my highest joy
I prize her heavenly ways,
Her sweet communion, solemn vows,
Her hymns of love and praise.

5. Sure as thy truth shall last,
To Zion shall be given
The brightest glories earth can yield,
And brighter bliss of heaven.

Digitized by Google

729. Fling Out the Banner!

G. W. DOANE. J. B. CALKIN.

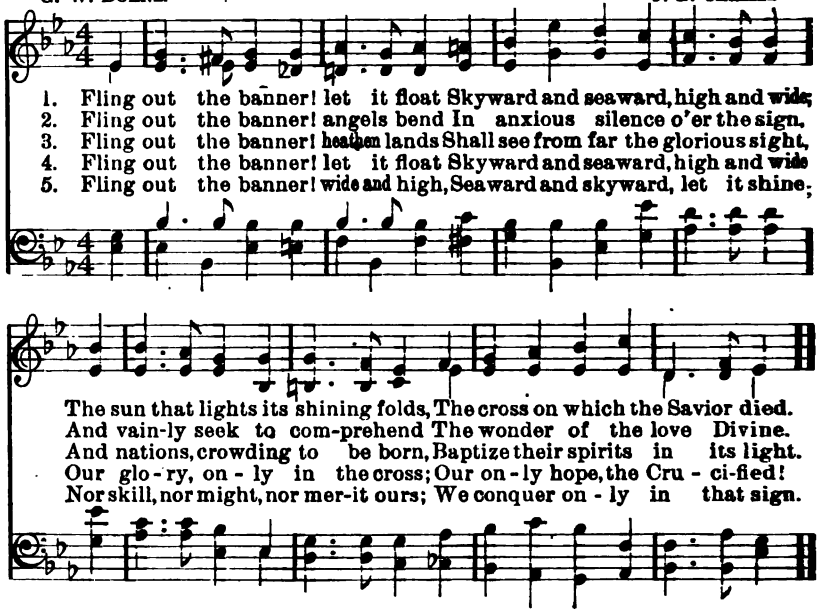

730. My Country, 'tis of Thee.

S. F. SMITH. H. CAREY.

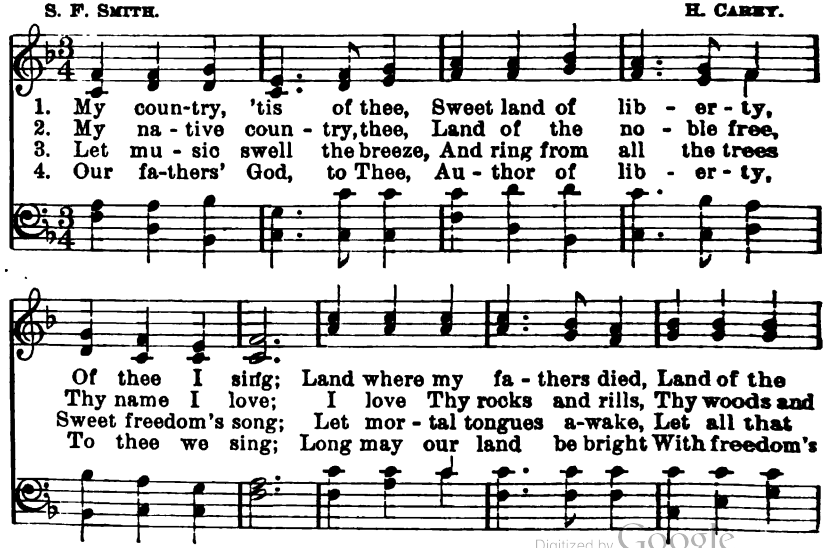

Digitized by Google

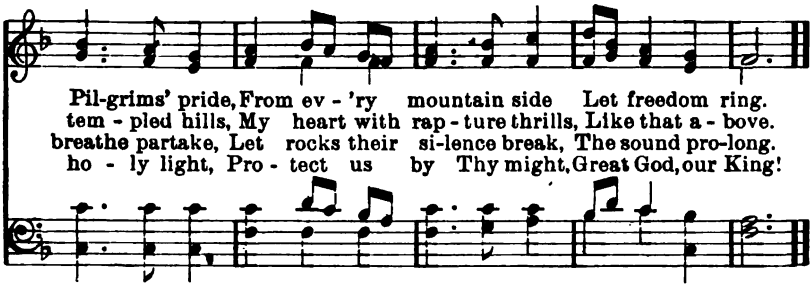

731. Heaven is My Home.

T. R. TAYLOR. A. SULLIVAN.

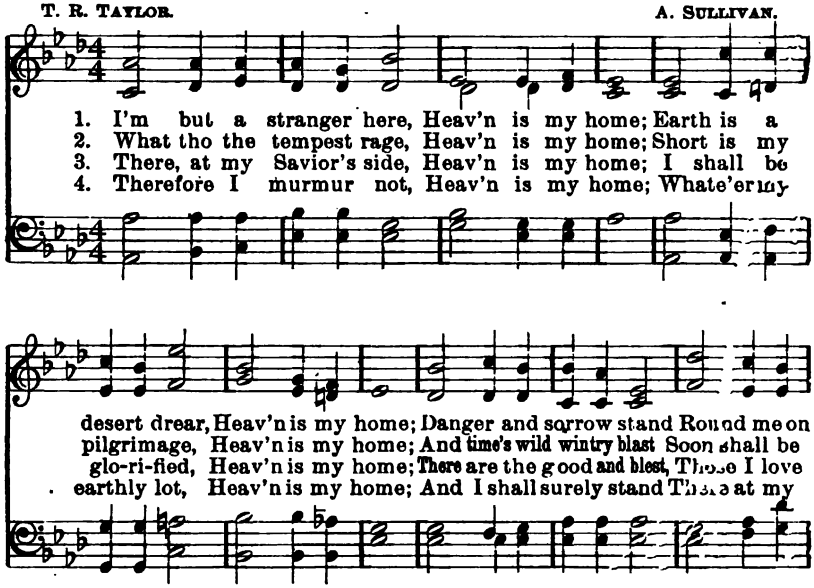

Digitized by Google

INNEHÅLL.

	Nummer
I. GUD	1— 32
1. Guds väsende och egenskaper	1— 9
2. Skapelsen och försynen	10— 18
3. Guds godhet och barmhärtighet	19— 32
II. JESUS KRISTUS	33—134
1. Jesu födelse	33— 49
2. Jesu namn	50— 58
3. Jesu kärlek	59— 77
4. Jesu lif på jorden	78— 91
5. Jesu lidande och död	92—114
6. Jesu uppståndelse	115—125
7. Jesu himmelsfärd och regering	126—134
III. DEN HELIGE ANDE	135—147
IV. GUDS ORD	148—161
V. FRÄLSNINGEN	162—259
1. Den frälsande nåden	162—177
2. Inbjudning	178—223
3. Omvändelse och tro	224—245
4. Rening i Jesu blod	246—259
VI. DET KRISTLIGA LIFVET	260—469
1. Bekännelse	260—278
2. Strid och pröfning	279—309
3. Trygghet	310—346
4. Frid och fröjd	347—372
5. Vandring i helgelse	373—414
6. Bön	415—445
7. Lof och tacksägelse	446—469
VII. FÖRSAMLINGEN	470—586
1. Guds församling	470—476
2. Gemenskap	477—490
3. Predikan och bönestunder	491—517
4. Dop	518—521
5. Nattvard	522—527
6. Verksamhet för Herren	528—550
7. Mission	551—563
8. Skolor	564—572
9. Nykterhetsverksamhet	573—574
10. Predikanter och missionärer	575—582
11. Kyrkoinvigning	583—586

Digitized by Google

VIII. TIDER OCH OMSTÄNDIGHETER ..... 587—639
1. Morgon och afton ..... 587—593
2. Årstiderna ..... 594—598
3. Årsskifte ..... 599—601
4. Nationella högtider ..... 602—606
5. Hemmet ..... 607—608
6. Bröllop ..... 609—610
7. Födelsedag ..... 611—612
8. Välkommen och farväl ..... 613—619
9. Hälsa och sjukdom ..... 620—622
10. Tidens korthet ..... 623—632
11. Begrafning ..... 633—639

IX. DET TILLKOMMANDE ..... 640—704
1. Kristi tillkommelse ..... 640—654
2. Uppståndelse och dom ..... 655—660
3. Hemlandssånger ..... 661—704

X. ENGELSKA SÅNGER ..... 705—731

Digitized by Google

METERREGISTER,

upptagande sångernas begynnelseord och nummer.

Alla sångerna i en grupp äga samma versmått, hvadan melodierna kunna utbytas mellan dem. En stjärna antyder någon mindre afvikelse. Sånger med eget versmått samt sånger med enahanda versmått, men för hvilket endast en melodi förekommer i boken, hafva för enkelhetens skull icke upptagits.

Siffrorna angifva stafvelsernas antal i hvarje rad; i några fall räknas två korta rader såsom en lång. Där två eller flera grupper blifvit utmärkta med samma siffror, hafva de olika versfötter, som fattas lätt af sångernas begynnelseord.

Fyraradiga.

6. 5. 6. 5.

Hälsokällan flödde..... 251
Fram en suck..... 305
Smärtans stunder..... 623

6. 6. 8. 6. (S. M.)

Hur skönt är Herrens. 155
Min själ, var på..... 283
De trognas syskonband 484

7. 7. 7. 7.

Vid ditt kors..... 442
Sabbatsdag, hur..... 501
Father, hear Thy..... 712
Holy Ghost, with..... 718

8. 6. 8. 6. (C. M.)

På dunkel stig..... 9
Sjung Herrens pris..... 16
Hur ljufligt klingar.... 57
Vid Jesu kors jag..... 97
Stor fröjd, ty Jesus.... 134
Dig, ljusens fader..... 148
Den högsta lycka..... 153
Pris vare dig, o..... 161
Den port är trång..... 215
Det ges en källa..... 255
Jag nu den pärlan..... 277
Om jag en korsets..... 289
Min Gud, min..... 332
Din vilja, Gud..... 346
Skall Jesus bära..... 375
Vid Siloams våg..... 394
O att min lefnad..... 395
Som hjorten utl.....398
Jag är så glad..... 435
Ett fattigt, ringa..... 441
Högtlofvadt vare..... 451
O att med tusen..... 452
Stäm in med dem..... 456
O hvilken härlig..... 489
Så komma vi..... 519
O Jesus, när jag..... 563
Din klara sol..... 587
Så går en dag..... 591
Djupt sjunker året..... 597
Kom in, du Guds..... 614
Jag är så nöjd..... 664
Jag står på stormig.... 665
Joy to the world..... 709

8. 7. 8. 7.

Himlar, gifven..... 17
Liksom hafvets..... 29
Jesus, Jesus, o..... 56
Dig, o Jesus, vill..... 65
Kristi kors, min..... 109
Himladufva 140
Nåd hos Gud..... 301
Härligt strålar..... 482
Lef för Jesus..... 535
Jesus, gif mig..... 544
Herrens ord går..... 559

8. 7. 8. 7.

Är du i nöd..... 291
Vänskap, du är..... 393

8. 7. 8. 7.

Upp, alla verk..... 12
O Gud, din makt..... 18
Emedan blodet..... 257
Som fåglar små..... 312

8. 8. 8. 8.

Se, Jesus är ett..... 51
Vak upp, min själ..... 76
Se, mild och ljuflig.... 83
I nöd och mörker..... 86
När Jesus kom..... 87
Drag fram, drag..... 91
Kom, låt oss gå..... 94
När jag betraktar..... 99
O, säg, är han dig..... 111
Så är fullkomnadt..... 112
Nu kommen är..... 115
Kom, helge ande..... 136
O helga eld..... 137
O helge ande, sanner.. 145
Naturen firar pingst... 146
Ack blif hos oss..... 151
Just som jag är..... 235
Tron är den..... 239
Min framtidsdag..... 319
Uti din nåd..... 374
Ack Herre Jesus..... 416
Från hvarje storm..... 423
Hur många hinder..... 444
Pris Gud i makt..... 446
Pris, ära, makt..... 447
Här samlas vi..... 491
O Jesus Krist, dig..... 495
Kom, Jesus kär..... 499
Kom, Jesus, du..... 508
O Gud, vår Gud..... 512
Gud fader, son och..... 520
O Jesus, den som..... 521
Tänk dock, min..... 524
Till verksamhet..... 542
Från haf till..... 552
Sök kunskap..... 570
Gud, som all..... 571
Välkommen! Uti..... 578
Hvarhelst ditt..... 586
Mitt hjärtas sol..... 589
Din klara sol..... 595
O Gud, min..... 601
Bevara, Gud..... 604
Sof, kära barn..... 638
Fling out the banner.. 729

9. 8. 9. 8.

Kom till oss, o..... 144
O öppna ditt..... 213
Hvar finnes väl..... 275
Guds namn är..... 340
O Jesus, du fröjdar.... 399
Ack göm mig, min..... 406

9. 9. 9. 9.

Kom nu till Jesus..... 221
Håll dig vid..... 338
Rotad i nåden..... 391
Ljus efter mörker..... 682

10. 10. 10. 10.

Älskande Jesus..... 74
Ängsliga hjärta..... 284
Andens gemenskap..... 435
Trösta på Herren..... 486
Herre, vi bedja*..... 505

10. 10. 10. 10.

Ack blif hos mig..... 309
O Jesus kär, när..... 687

10. 11. 10. 11.

Gud vare pris, nu..... 232
Som du och fadern.... 487
Se, vi gå uppåt..... 668
En morgon utan..... 691
På Sions berg..... 694

11. 8. 11. 8.

Vi hafva i himlen..... 131
Men hvarföre gråta.... 244
Haf tack, käre Jesus.. 510
Ur stormarna ser..... 677

10. 11. 10. 11.

Stjärna, som lyste på.. 49
Bergen må vika..... 342
Herre, låt ingenting.... 437
Lofven nu Herren..... 463
Come, ye disconsolate 720

11. 10. 11. 10.

Jag har en vän..... 61
Vi bo ej här..... 269
Jag lyfter mina..... 327
Gif mig den frid..... 631
Det står Guds..... 695
Tänk när en gång..... 703

11. 11. 11. 11.

Änglasången klingar... 47
Herre, du som tronar.. 129
Lilla fågeln..... 360
Frid i hjärtegrunden.. 390
Vill du skåda Jesus.... 390

11. 11. 11. 11.

Nu låtom oss sjunga... 5
Min Jesus, din kärlek. 75
Min blodige konung.... 193
Vår bibel, vår..... 158
Om faror förfära..... 337

12. 9. 12. 9.

O hvad sällhet..... 345
O hur lycklig..... 358

Femradiga.

11. 9. 11. 9. 9.

Hvar är du..... 180
Hur ljufligt, o..... 477

Sexradiga.

7. 7. 7. 7. 7. 7.

Klippa, du som..... 247
O min frälsare, mig.... 445
Tills han kommer..... 642

7. 8. 7. 8. 8. 8.

Jesus lefver..... 120
Tack, o Jesus..... 514

8. 7. 8. 7. 8. 7.

Upp, min tunga..... 116
Gode herde, led och.... 426
Jesus låt din rädda.... 439
Sion står med berg.... 472
Du, hvars varma..... 573
Se, han kommer..... 647
Jfr..... 719

8. 7. 8. 7. 7. 7.

Hela världen..... 26
Jesus helgar lifvets.... 84
Jesus grät med..... 85
Skåden, skåden..... 96
Dyra ord, mitt..... 156
Jesus, du min..... 418
Lofven Herren, ty..... 453
Amen sjunge..... 469
Fader vår, som är..... 496
Broder, upp..... 612

8. 8. 7. 8. 8. 7.

Kom, helge ande, till.. 138
Hvem vill i söndagssk. 564
Hur härligt vittna..... 598

8. 8. 9. 9. 8. 8.

Hvad är den kraft..... 152
Hur ljuft det är när... 490
Vid midnattsklockans...643

8. 8. 8. 8. 8. 8.

Än lefver våra..... 242
Snart silfverträden..... 629

9. 8. 9. 8. 8. 8.

Dig skall min själ..... 10
För dig, o Gud..... 11
Du, som din skatt..... 191
Mitt öga, spar nu..... 280
Min själ och sinne..... 281
Vak upp, min själ..... 454
O att jag hade tusen.. 455
Hvad bätar dig..... 513
Vår store Gud..... 550
I blomman af..... 569
Vår Gud är stor..... 621

Sjuradiga.

6. 6. 4. 6. 6. 6. 4.

Min tro ser upp..... 233
Stäm in i änglars..... 461
Kom, alla världars..... 508
Du, som med mäktigt.. 555
Mitt fosterland, för.... 604

8. 7. 8. 7. 8. 8. 7.

Gud, du af inga..... 3
Allena Gud i..... 21
Hvar man må..... 22
Dig, Herre Gud, är..... 23
Din spira, Jesus..... 127
Ditt ord, o Jesus..... 128
O Jesus Krist, vår..... 135
Den korta stund..... 310
Gud låter sina..... 311
Se, huru godt..... 478
Hur fröjdar sig..... 493
Kom, huldaste..... 494
Säll är den man..... 530
Af dig förordnad..... 575
O Gud, det är..... 583
Kom, jordens barn..... 633
O store Gud..... 657
En stjärna ler..... 669

11. 9. 11. 9. 11. 11. 9.

Uppstånden är Kristus 118
Se stenen är borta..... 119
Välsigna, o Herre..... 580
Han kommer, vår..... 644

Åttaradiga.

6. 4. 6. 4. 6. 6. 6. 4.

Ungdom i lifvets vår.. 198
Bröllopet tillredt står.. 201
Helga min själ och.... 396
Närmare, Gud, till..... 397
Du, som af kärlek..... 413
Framåt i Jesu..... 627
I'm but a stranger..... 731

6. 5. 6. 5. 6. 5. 6. 5.

Tag tid till att..... 379
Mer helighet gif..... 414

6. 7. 6. 7. 6. 6. 6. 6.

Jag vet på hvem..... 294
Du ser Gud hjärtelag.. 419
O Jesus, du som..... 579
Lof ske dig, store..... 584

7. 6. 7. 6. 7. 6. 7. 6.

Jesus, du som med..... 67
Svinga dig, min ande.. 102
Ljufligt uti lifvets..... 218
Herre, utransaka..... 400

7. 6. 7. 6. 6. 6. 7. 6.

Jag sjunger nu..... 263
Hur skön är hjärtats.. 389

Jfr. nästa klass.

7. 6. 7. 6. 7. 6. 7. 6.

Du ömma fadershjärta 31
Hvar finnes Jesu like.. 70
Vak upp, hör väkten... 178
Vid stängda hjärteport 181
Gå i in ungdoms..... 192
Jag bär min synd..... 227
Min sång skall bli..... 268
Min Gud, när jag..... 274
Stå upp, stå upp..... 295
Jag lyfter mina..... 320
Framåt, det går..... 329
Mot köttet och..... 378
O Gud, all sannings.... 430
Glöm aldrig bönens.... 431
En liten stund med.... 438
Hur ljuft det är..... 473
O säg ett ord om..... 546
Ren bådar morgonstj.. 553
Till polens kalla..... 554
Glöm aldrig bort..... 608
Hur skön är..... 609
Hos Gud är idel..... 670

7. 7. 7. 7. 7. 7. 7. 7.

Jesus, du som har..... 59
Helge ande, du som.... 139
Hvarje stund vid..... 253
Vandrare på ökenstig.. 292
Stilla, ljuflig..... 363
För en tid vi..... 572
Så din strid du..... 635

8. 5. 8. 5. 8. 5. 8. 5.

I den sena midnatts-.. 182
Upp, kamrater, se..... 298
Frukta icke, svaga..... 339
Tala vänligt med..... 387
Gud välsigne er..... 581

8. 6. 8. 6. 8. 6. 8. 6. (C.M.d.)

En timme i Getsemane 92
Ack göt min frälsare.. 93
Om Herrens nåd jag... 176
Ej än för sent..... 223
Jag sträcker ut..... 241
O är väl jag en..... 267
Guds son sig ut..... 307
Min herde kär..... 318
Min själ lofsjunger..... 458
Hvad kraft, hvad..... 526
När nattens ängel..... 592
Det finns ett land..... 696

8. 6. 8. 6. 8. 8. 8. 6.

Jag vet en källa..... 171
Om någon mig åtspörja 252
I skuggan utaf..... 322
Med ett välkommen.... 613

8. 7. 8. 7. 7. 7. 8. 8.

Bort mitt hjärta..... 24
Pilgrim, säg mig..... 124
Till den himmel..... 162
Jesus, djupa såren..... 246
Jesus, gör mig..... 373
Herre, signe du..... 515
Gud, som gläder..... 528
Gif, o Jesus, fröjd..... 599

8. 7. 8. 7. 8. 7. 8. 7.

Herre Gud, i himlens.. 7
Dig allena vare ära.... 14
Gud är trofast..... 32
Hjärtans Jesus..... 66
Middagssol från..... 79
När jag ser hur..... 80
Herre, här är godt..... 89
Samme Jesus..... 90
Hör, dig ropar*..... 113
Hör, hur himlens*..... 130
Kom, du nådens..... 177
Har du mod att..... 185
Har du intet rum..... 186
I den ljusa..... 219
All min nöd..... 230
Jesus är min..... 261
Din, o Jesus, vill..... 264
Jag behöfver dig..... 265
För mig till den..... 323
Aldrig ensam..... 336
Hela vägen går..... 341
Glädje utan Gud..... 347
Sittande vid..... 350
När hos Gud i..... 361
Blyges du för..... 376
Tag mig helt..... 402
Tänk, en sådan..... 428
Fader, du som*..... 429
Ljus och mörker..... 449
Tack, o Gud, för..... 464
Lammets folk..... 470
Jag skall bygga..... 471
Stora ting om dig..... 475
Uti dina tempelgårdar. 511
Amen, amen, pris..... 517
Lyft den högt..... 531
Evigt strålar..... 533
Nödga dem..... 536
Om vi visste..... 537
Rädda dem, de..... 539
Ungdom, som går..... 568
Milde fader..... 585
Aftonsolen sakta..... 593
Jag blott väntar..... 628
Lycklig du, som..... 634
Har du sett hur..... 636

Väktare, hvad..... 641
Jesus kommer..... 651
Är du redo..... 654
Hemma, hemma..... 685

8. 7. 8. 7. 8. 7. 8. 7.

O Gud, din makt..... 4
Vak upp, min själ..... 8
Ack nåden är en..... 164
I stilla frid vi..... 527
Förgäfves all den..... 602
O mänska, till..... 656

8. 7. 8. 7. 8. 8. 8. 7.

Du Kristi dyra..... 132
Förnöjsamhet..... 359
Ur hjärtans djup..... 465
Jfr. föreg. klass.

8. 7. 8. 7. 8. 8. 8. 7.

Frukta ej, du lilla..... 476
Herre, samla oss nu... 497
Herre Jesus, när du.... 498

8. 8. 8. 8. 8. 8. 8. 8. (L.M.d.)

Till dig, o Gud..... 27
Det är din nåd..... 28
Jag har en vän..... 62
O sjung, min själ..... 72
Det finns blott en..... 273
Han leder mig..... 328
O bönestund..... 424

10. 9. 10. 9. 10. 9. 10. 9.

Himlens fåglar..... 82
Hvar jag går i*..... 315
Blott en dag..... 316
Det betyder föga..... 324
Om jag ägde allt..... 353
Sabbatsdag, hur ljuf... 500
Aftonsolen sjunker..... 590
Tiden ilar..... 611
Frälsta skaror..... 631

11. 8. 11. 8. 11. 8. 11. 8.

O dyrbara, dyrbara.... 154
En pilgrim jag..... 302

Tolfradiga.

8. 7. 8. 7. 8. 7. 8. 7. 8. 7. 8. 7.

Alla Herrens vägar.... 30
Jesus, gör mig stilla... 434
Jag har lämnat..... 680

ANVISNING AF SÅNGER

till svenska kyrkans predikotexter.

1:a Söndagen i Adventet.

Ep.: Rom. 13: 11-14.....378, 379
Ev.: Matt. 21: 1-9.....34, 35, 37, 462
Högm.: Joh. 18: 36, 37.....127, 128, 129, 149
Aftons.: Ef. 1: 3-14.....252, 274, 356, 359, 455
Högm.: Luk. 4: 16-22.....55, 173, 200
Aftons.: Ebr. 8: 8-12.....228, 229, 231

2:a S. i Adv.

Ep. Rom. 15: 4-13.....158, 484, 488
Ev. Luk. 21: 25-36.....652, 654, 657
H. Luk. 12: 35-40.....650, 652, 654
A. Ebr. 10: 35-39.....297, 300
H. Luk. 17: 20-30.....647, 659
A. Jak. 5: 7-10.....628-644

3:e S. i Adv.

Ep. 1 Kor. 4: 1-5.....544, 548, 549
Ev. Matt. 11: 2-10.....55, 507
H. Matt. 11: 11-19.....80, 128
A. 2 Petr. 1: 19-21.....151, 154, 159
H. Luk. 3: 1-15.....33, 178, 202
A. Gal. 3: 23-29.....235, 239

4:e S. i Adv.

Ep. Fil. 4: 4-7.....347, 352, 357, 366, 367, 428
Ev. Joh. 1: 19-28.....543, 546
H. Joh. 3: 22-36.....531, 544
A. 1 Joh. 1: 1-7.....172, 206, 477, 479
H. Joh. 5: 31-39.....533, 546
A. 1 Petr. 1: 8-13.....358, 362, 364

Juldagen.

Ep. Es. 9: 2-7.....38, 39, 42, 43
Ev. Luk. 2: 1-20.....40, 41, 42, 44, 45, 46, 47, 49
H. Joh. 1: 1-14.....52, 349
A. Ebr. 1: 1-12.....148, 451, 452
H. Matt. 1: 18-25.....50, 53
A. Tit. 2: 11-14.....164, 391, 163

Annandag Jul.

Ep. Ap. G. 6: 8-15; 7: 54-60. 295, 297, 301, 307
Ev. Matt. 23: 34-39.....285, 301, 306
H. Matt. 10: 32-39.....282, 375, 410
A. 1 Petr. 4: 12-19.....247, 290, 295
H. Matt. 2: 13-18.....288, 328, 390
A. Upp. 14: 1-5.....132, 289, 456, 681, 694

S. eft. Jul.

Ep. Gal. 4: 1-7.....347, 356, 362
Ev. Luk. 2: 33-40.....78, 264, 346
H. Luk. 12: 32.....1, 139, 317, 330, 470, 474, 476
A. 1 Joh. 5: 19-21.....187, 270, 348
H. Matt. 2: 19-23.....316, 317, 335, 336, 337
A. 1 Petr. 2: 1-9.....395, 401

Nyårsdagen.

Ep. Tit. 3: 4-7.....164, 245, 599, 600
Ev. Luk. 2: 21.....50, 59, 601
H. Joh. 14: 13.....419, 438, 444, 498
A. Ebr. 13: 8-15.....90, 291, 290
H. Luk. 13: 6-9.....204, 223
A. Upp. 2: 1-5.....141, 287, 395

S. eft. Nyårsd.

Ep. Rom. 6: 3-11.....51, 378, 395, 396, 521
Ev. Matt. 3: 13-17.....78, 331, 346
H. Joh. 1: 29-34.....73, 231, 417
A. Kol. 2: 9-15.....331, 521
H. Matt. 3: 11, 12.....137, 147, 176, 656
A. Ef. 5: 25-27.....168, 248

Trettondedag Jul.

Ep. Es. 60: 1-6.....49, 52, 553
Ev. Matt. 2: 1-12.....48, 555, 560
H. Joh. 8: 12.....47, 52, 396, 432, 552
A. 2 Kor. 4: 3-6.....534, 555, 579
H. Matt. 12: 15-21.....326, 553
A. 1 Tim. 3: 16.....21, 38, 78, 460

1:a S. eft. Trettond.

Ep. Rom. 12: 1-5.....264, 482
Ev. Luk. 2: 42-52.....78, 155, 192, 373, 569, 583
H. Joh. 7: 14-18.....78, 149, 154
A. Ebr. 3: 1-8.....131, 261, 273, 584
H. Matt. 12: 46-50.....348, 349
A. Ebr. 2: 11-16.....61, 73, 98, 229, 231

2:a S. eft. Trettond.

Ep. Rom. 12: 6-16.....485, 486, 487
Ev. Joh. 2: 1-11.....80, 84, 366, 609, 610
H. Joh. 4: 5-26.....79, 249, 251, 363
A. Ef. 2: 10-16.....258, 275, 351, 355, 362
H. Luk. 19: 1-10.....80, 173, 207
A. 1 Kor. 1: 26-31.....175, 207, 226

3:e S. eft. Trettond.

Ep. Rom. 12: 16-21.....387, 481, 484, 488, 489
Ev. Matt. 8: 1-13.....230, 233
H. Joh. 4: 27-42.....532, 544, 550
A. Ebr. 11: 1-22..242, 304, 386, 667, 671, 672, 676
H. Matt. 8: 14-17.....55, 80, 620
A. 2 Kor. 1: 3-11.....301, 623

4:e S. eft. Trettond.

Ep. Rom. 13: 8-10.....171, 173, 486, 489
Ev. Matt. 8: 23-27.....244, 445
H. Matt. 21: 18-22.....239, 242, 325, 444
A. Ebr. 11: 23—12: 4.....242, 292, 293
H. Matt. 14: 22-36.....71, 81
A. 2 Tim. 1: 7-10.....294, 376

5:e S. eft. Trettond.

Ep. Kol. 3: 12-17.....141, 150, 371, 418, 422, 607
Ev. Matt. 13: 24-30.....654, 670
H. Matt. 13: 34-43.....659, 683
A. 1 Kor. 1: 9-18.....481, 487, 490
H. Mark. 4: 26-29.....149, 152, 193
A. Ef. 4: 14-16.....408, 414

S. Septuagesima.

Ep. 1 Kor. 9: 24—10: 5.....285, 289
Ev. Matt. 20: 1-16.....544, 549
H. Matt. 19: 27-30....290, 301, 307, 413, 690, 682
A. 1 Kor. 3: 7-23.....52, 323, 508, 543, 577
H. Luk. 17: 7-10.....542, 544
A. Fil. 3: 7-14.....235, 381, 407, 413, 611

S. Sexagesima.

Ep. 2 Kor. 11: 19-31.....288, 290
Ev. Luk. 8: 4-15.....183, 190, 209, 504, 513
H. Joh. 12: 35-43.....162, 163, 632
A. 1 Kor. 1: 20-25.....152, 153, 154
H. Matt. 9: 36—10: 16.....299, 300, 547
A. 2 Tim. 3: 10—4: 5.....148, 565, 570, 572

Fastlagssönd.

Ep. 1 Kor. 13: 1-13.....141, 486, 490
Ev. Luk. 18: 31-43.....86, 88
H. Joh. 12: 23-33.....60, 245, 254, 551
H. Mark. 10: 32-45.....301, 307, 382, 414

1:a S. i Fastan.

Ep. 2 Kor. 6: 1-10.....178, 204, 205, 344
Ev. Matt. 4: 1-11.....279, 282, 283, 306, 378
H. Matt. 16: 21-23.....91, 307, 346, 433
H. Luk. 10: 17-20.....271, 347, 366, 664

2:a S. i Fastan.

Ep. 1 Tess. 4: 1-7.....378, 382, 402, 414
Ev. Matt. 15: 21-28.....226, 227, 230
H. Luk. 7: 36-50.....230, 235, 243, 321, 350
H. Mark. 9: 14-32.....226, 233

3:e S. i Fastan.

Ep. Ef. 5: 1-9.....395, 397, 401
Ev. Luk. 11: 14-28.....55, 80, 156
H. Joh. 7: 19-31.....202, 203, 213, 221.
H. Luk. 4: 31-37.....70, 71, 80, 559

Midfastosönd.

Ep. Gal. 4: 22-31.....174, 175, 274, 362
Ev. Joh. 6: 1-15.....31, 313, 316, 506
H. Joh. 6: 24-36.....184, 188, 209, 313
H. Joh. 6: 52-71.....265, 273, 294

5:e S. i Fastan.

Ep. Ebr. 9: 11-15.....88, 131, 442
Ev. Joh. 8: 46-59.....70, 71, 396
H. Joh. 11: 47-57.....9, 169, 273
H. Joh. 8: 31-45.....229, 232, 362

Palmsönd.

Ep. Fil. 2: 5-11.....373, 382, 399
Ev. 1 Kor. 11: 23-29.....267, 522, 525
H. Joh. 12: 1-16.....34, 91, 607
H. Luk. 22: 14-22.....523, 524, 526, 527

Långfredagen.

Ep. Fil. 2: 5-11.....112, 373, 399
Ev. Luk. 23: 32-43.....93, 105, 106, 107, 223, 441

Påskdagen.

Ep. 1 Kor. 5: 7, 8.....95, 104, 115
Ev. Mark. 16: 1-8.....116, 118
H. Joh. 20: 1-10.....119, 124
A. 1 Kor. 15: 12-21.....120, 121
H. Matt. 28: 1-8.....117, 122
A. Ef. 1: 16-23.....120, 421

Annandag Påsk.

Ep. Ap. G. 10: 34-43.....163, 173, 201, 207
Ev. Luk. 24: 13-35.....438, 502
H. Joh. 20: 11-18.....78, 348, 349
A. 2 Kor. 5: 14-21.....65, 202, 412
H. Matt. 28: 9-15.....122, 123
A. 1 Petr. 1: 18-23.....250, 398

1:a S. eft. Påsk.

Ep. 1 Joh. 5: 4-10.....239, 242
Ev. Joh. 20: 19-31.....123, 284
H. Joh. 21: 1-14.....254, 348, 352, 353
A. Ap. G. 3: 12-20.....55, 173, 239
H. Luk. 24: 36-48.....53, 117, 540
A. Ap. G. 13: 26-41.....51, 202, 205

2:a S. eft. Påsk.

Ep. 1 Petr. 2: 21-25.....94, 97, 102, 107, 240, 246
Ev. Joh. 10: 11-16.....310, 426, 494
H. Joh. 21: 15-25.....75, 545, 564, 575
A. 1 Petr. 5: 1-4.....575, 577
H. Joh. 10: 1-10.....575, 579
A. Ebr. 13: 20, 21.....315, 318

3: S. eft. Påsk.

Ep. 1 Petr. 2: 11-20.....375, 378, 603
Ev. Joh. 16: 16-22.....338, 625, 631
H. Joh. 17: 1-8.....131, 187, 210, 402
A. Ebr. 4: 9-16.....131, 252, 695
H. Joh. 14: 1-12.....133, 317, 319
A. 1 Petr. 1: 3-8.....245, 319, 669

4:e S. eft. Påsk.

Ep. Jak. 1: 17-21.....3, 25, 306
Ev. Joh. 16: 5-15.....138, 145, 147
H. Joh. 17: 9-17.....341, 343, 358
A. Ebr. 5: 1-10.....22, 85, 131
H. Joh. 7: 37-39.....135, 201, 212
A. 1 Joh. 3: 19-24.....363, 407, 470

Bönsönd.

Ep. Jak. 1: 22-27.....379, 389, 534, 541
Ev. Joh. 16: 23-33.....419, 437, 444
H. Joh. 17: 18-23.....412, 414, 487
A. Ebr. 7: 19-28.....61, 131, 342, 507
H. Luk. 11: 1-13.....429, 435, 443, 557
A. Jak. 5: 16-20.....424, 438, 441

Kristi Himmelsfärdsdag.

Ep. Ap. G. 1: 1-11.....126, 127, 135
Ev. Mark. 16: 14-20.....126, 217, 556, 558
H. Joh. 17: 24-26.....130, 368, 697
A. Ebr. 10: 12-18.....129, 342, 552
H. Luk. 24: 49, 50.....126, 133, 135
A. Ef. 4: 7-13.....470, 485, 486

6:e S. eft. Påsk.

Ep. 1 Petr. 4: 7-11.....486, 489, 544, 548
Ev. Joh. 15: 26-16: 4.....135, 139
H. Joh. 15: 18-27.....285, 288, 290, 301
A. Kol. 3: 1-10.....385, 395, 396, 397
H. Luk. 12: 4-12.....295, 322, 324, 391
A. 1 Petr. 3: 15-22.....129, 294, 295, 379

Pingstdagen.

Ep. Ap. G. 2: 1-13.....143, 144, 497
Ev. Joh. 14: 23-31.....144, 355, 380
H. Joh. 15: 10-17.....60, 62, 393
A. Ef. 2: 17-22.....134, 252
H. Joh. 14: 15-21.....69, 136, 140, 309
A. Ap. G. 2: 14-41.....207, 217, 550

Digitized by Google

Annandag Pingst.

Ep. Ap. G. 10: 42-48.....201, 202, 217, 222
Ev. Joh. 3: 16-21.....19, 22, 28, 29, 217
H. Joh. 6: 44-51.....203, 209, 506
A. 1 Kor. 12: 12-31.....484, 485, 486, 487
H. Joh. 12: 44-50.....149-152
A. 1 Joh. 4: 9-15.....21, 24, 25, 481, 486

Trefaldighetssönd.

Ep. Rom. 11: 33-36.....4, 9, 28, 29
Ev. Joh. 3: 1-15.....187, 210, 245, 481
H. Joh. 15: 1-9.....66, 67, 68, 74, 76, 384, 427
A. 1 Joh. 3: 1-9.....274, 288, 362, 382, 697
H. Matt. 28: 18-20..14, 63, 315, 518, 520, 556, 561
A. Kol. 1: 12-23.....202, 247, 250, 259

1:a S. eft. Trefald.

Ep. 1 Joh. 4: 16-21.....365, 489
Ev. Luk. 16: 19-31.....188, 286, 287, 290, 406
H. Luk. 12: 13-21.....191, 602, 633
A. Rom. 1: 1-17.....375, 411, 577
H. Matt. 16: 24-27.....301, 353, 682
A. 1 Tim. 6: 6-19.....282, 289, 324, 359, 360

2:a S. eft. Trefald.

Ep. 1 Joh. 3: 13-18.....484, 486
Ev. Luk. 14: 16-24.....211, 222, 536, 538, 539
H. Luk. 14: 25-35.....301, 375
A. Rom. 1: 18-25.....23, 659
H. Luk. 9: 51-62.....82, 390, 668
A. 2 Petr. 1: 1-11.....338, 384, 389, 391, 396, 660

3:e S. eft Trefald.

Ep. 1 Petr. 5: 6-11.....279, 281, 314
Ev. Luk. 15: 1-10.....180, 183, 184
H. Luk. 15: 11-32.....214, 226, 236
A. Rom. 2: 1-16.....163, 184, 207
H. Matt. 9: 9-13.....185, 186, 189
A. Ef. 2: 1-9.....166, 237, 240

4:e S. eft. Trefald.

Ep. Rom. 8: 18-23.....398, 625, 627, 682
Ev. Luk. 6: 36-42.....534, 537, 541
H. Joh. 8: 1-11.....163, 167
A. Rom. 2: 17-29.....187, 188
H. Matt. 7: 1-6.....534, 537
A. Rom. 14: 1-18.....379, 536

5:e S. eft. Trefald.

Ep. 1 Petr. 3: 8-15...373, 488, 489, 530, 534, 541
Ev. Luk. 5: 1-11.....543, 544, 546
H. Joh. 1: 35-51.....185, 206, 208, 272, 417
A. Rom. 3: 1-20.....187, 188
H. Matt. 16: 18-19.....1, 471, 472, 475
A. Ap. G. 26: 1-29.....190, 240, 260, 261

6:e S. eft. Trefald.

Ep. Rom. 6: 3-11.....373, 378, 379, 395
Ev. Matt. 5: 20-26.....387, 396, 488
H. Matt. 5: 17-19.....148, 155
A. Rom. 3: 21-31.....164, 250, 251, 252, 370, 423
H. Matt. 5: 27-42.....378, 541
A. Jak. 2: 8-26.....239, 242, 528

7:e S. eft. Trefald.

Ep. Rom. 6: 19-23.....380, 408, 411, 535
Ev. Mark. 8: 1-9.....313, 316, 319
H. Matt. 16: 5-12.....319-405
H. Luk. 14: 12-15.....528, 541

Kristi Förklaringsdag.

Ep. 2 Petr. 1: 16-18.....89, 129
Ev. Matt. 17: 1-8.....89, 129
H. Joh. 13: 31, 32.....80, 82, 91, 129, 130, 461
H. Matt. 17: 9-13.....282, 301, 302

8:e S. eft. Trefald.

Ep. Rom. 8: 12-17.....142, 270, 419
Ev. Matt. 7: 15-21.....279, 504, 575
H. Matt. 7: 12-14.....215, 282, 486, 534, 541
A. Rom. 4: 1-8...175, 239, 252, 267, 274, 352, 364
H. Matt. 7: 22-29.....155, 385, 389, 513
A. 1 Joh. 4: 1-6.....38, 138

9:e S. eft. Trefald.

Ep. 1 Kor. 10: 6-13.....279, 283
Ev. Luk. 16: 1-9.....303, 304, 359, 360
H. Luk. 12: 42-48.....547, 548, 549
A. Rom. 4: 9-25.....175, 362
H. Luk. 16: 10-17.....304, 313
A. 2 Tess. 3: 10-13.....392, 395, 529

10:e S. eft. Trefald.

Ep. 1 Kor. 12: 2-11.....141, 487, 533
Ev. Luk. 19: 41-47.....85, 186, 204, 223, 302
H. Joh. 8: 21-30.....183, 184, 205
A. Rom. 5: 1-11.....288, 351, 354, 358, 362, 363
H. Matt. 11: 20-24.....199, 202, 204
A. Ebr. 3: 12-19.....279, 282

11:e S. eft. Trefald.

Ep. 1 Kor. 15: 1-10.....116, 149, 274
Ev. Luk. 18: 9-14.....226, 227
H. Matt. 21: 28-31.....204, 205, 549
A. Rom. 5: 12-21.....22, 170, 172, 303, 370
H. Matt. 23: 1-12.....385, 414, 470
A. 1 Joh. 1: 8—2: 2.....225, 226, 227, 235, 252

12:e S. eft. Trefald.

Ep. 2. Kor. 3: 4-18.....575, 577
Ev. Mark. 7: 31-37.....80, 55, 290
H. Matt. 12: 33-37.....187, 213, 267, 385
A. Rom. 6: 1-23.....306, 378, 395, 403
H. Matt. 15: 29-31.....55, 70, 71, 50
A. 1 Kor. 2: 9-16.....232, 234, 255, 259, 331

13:e S. eft. Trefald.

Ep. Gal. 3: 16-22.....164, 173, 174, 175
Ev. Luk. 10: 23-37.....528, 530, 537, 541
H. Matt. 5: 43—6: 4.....396, 397, 528, 541
A. Rom. 7: 1-6.....231, 232, 358, 362
H. Matt. 11: 25-30....183, 209, 216, 220, 226, 275
A. 1 Tim. 1: 5-17.....175, 224, 362, 509

14:e S. eft. Trefald.

Ep. Gal. 5: 16-24.....378, 391, 395, 397
Ev. Luk. 17: 11-19.....261, 414, 452
H. Joh. 5: 1-14.....55, 621, 622
A. Rom. 7: 7-25.....152, 166, 226, 228, 275
H. Luk. 4: 23-30.....178, 179, 184
A. 2 Tim. 2: 19-21.....378, 405, 411, 549, 568

15:e S. eft. Trefald.

Ep. Gal. 5: 25—6: 10.....401, 528, 529, 530
Ev. Matt. 6: 24-34.....15, 192, 313, 319, 379
H. Luk. 10: 38-42.....155, 156, 350, 434
A. Rom. 8: 1-17.....232, 237, 250, 253, 259, 624
H. Matt. 6: 19-23.....191, 313, 314, 317, 319, 327
A. 1 Kor. 7: 29-31.....316, 353, 359, 360

16:e S. eft. Trefald.

Ep. Ef. 3: 13-21.....391, 403, 409, 416
Ev. Luk. 7: 11-17.....80, 87
H. Joh. 11: 1-45.....80, 129, 655, 657
A. Rom. 8: 18-39.....27, 77, 162, 253, 261, 305
H. Joh. 5: 19-21.....343, 345
A. Fil. 1: 20-26.....379, 403, 412, 413, 535, 612

17:e S. eft. Trefald.

Ep. Ef. 4: 1-6.....137, 477, 480, 483
Ev. Luk. 14: 1-11.....55, 227
H. Mark. 2: 18—3: 5.....200, 229
A. Rom. 9: 1-13.....162, 205, 207
H. Mark. 7: 1-23.....164, 200, 229
A. Gal. 5: 1-14.....67, 382, 470, 486, 489

18:e S. eft. Trefald.

Ep. 1 Kor. 1: 4-8.....331, 344
Ev. Matt. 22: 34-46.....383, 470, 486, 489
H. Joh. 10: 23-38.....1, 310, 317, 318, 328
A. Rom. 9: 14-33.....29, 30, 52, 166
H. Mark. 10: 17-27.....190, 191, 192, 400, 563
A. 1 Joh. 2: 7-23.....57, 191, 404

Digitized by Google

19:e S. eft. Trefald.

Ep. Ef. 4: 22-28.....382, 385, 399
Ev. Matt. 9: 1-8.....173, 231, 233, 235, 248
H. Joh. 9: 1-41.....86, 88, 394
A. Rom. 10: 1-13.....207, 225, 562
H. Luk. 13: 10-17.....88, 90
A. 2 Kor. 12: 2-10.....165, 622

20:e S. eft. Trefald.

Ep. Ef. 5: 15-21.....379, 455, 573
Ev. Matt. 22: 1-14.....64, 201, 202, 203
H. Matt. 13: 44-46.....189, 260, 261, 276, 277
A. Rom. 10: 14-21.....558, 577, 581
H. Matt. 21: 33-46.....33, 106, 549, 576
A. Ebr. 10: 19-31...32, 250, 255, 294, 369, 544, 662

21:a S. eft. Trefald.

Ep. Ef. 6: 10-18.....283, 307
Ev. Joh. 4: 46-53.....227, 239, 241, 243
H. Matt. 16: 1-4.....80, 104, 123
A. Rom. 11: 1-12.....3, 9, 562
H. Matt. 9: 27-31.....80, 230, 235
A. Kol. 1: 24—2: 7.....160, 289, 303, 391

22:a S. eft. Trefald.

Ep. Fil. 1: 3-11.....391, 395, 402
Ev. Matt. 18: 23-35.....382, 383, 387
H. Matt. 18: 15-22.....486, 488
A. Rom. 11: 13-24.....162, 163, 166, 175
H. Mark. 4: 21-25.....533, 541
A. 1 Tess. 5: 14-23.....360, 379, 382, 464

23:e S. eft. Trefald.

Ep. Fil. 3: 17—4: 3.....271, 282, 677, 678
Ev. Matt. 22: 15-22.....391, 392, 603
H. Mark. 12: 41-44.....541, 542, 548
A. Rom. 11: 25-36.....166, 167, 214
H. Matt. 17: 24-27.....164, 313, 392
A. Rom. 13: 1-7.....164, 602, 603

24:e S. eft. Trefald.

Ep. Kol. 1: 9-12.....229, 232
Ev. Matt. 9: 18-26.....55, 223, 235, 239
H. Joh. 6: 37-40.....223, 235, 243
A. 1 Kor. 15: 35-58...114, 115, 117, 532, 542, 549
H. Luk. 20: 27-40.....678, 703
A. 2 Kor. 5: 1-10.....329, 626, 628

25:e S. eft. Trefald.

Ep. 1 Tess. 4: 13-18.....657, 658, 691
Ev. Matt. 24: 15-28.....298, 405, 659
H. Matt. 24: 1-14.....298, 655, 656, 657
A. 2 Tess. 2: 1-12.....282, 283, 296, 476, 654
H. Matt. 24: 35-44.....153, 154, 645, 652
A. 1 Tess. 5: 1-10.....645, 649

26:e S. eft. Trefald.

Ep. 2 Tess. 1: 3-10.....641, 644
Ev. Matt. 25: 31-46.....652, 656, 657
H. Joh. 5: 22-29.....646, 649, 653
A. 1 Kor. 15: 22-28.....127, 653, 656, 689
H. Matt. 13: 47-50.....657, 659
A. Upp. 20: 11-15.....655, 659

27:e S. eft. Trefald.

Ep. 2 Petr. 3: 3-13.....72, 640, 641
Ev. Matt. 25: 1-13.....643, 650
H. Luk. 13: 22-29.....180, 215, 282, 659
A. Upp. 21: 9-22: 5.....271, 666, 680, 685
H. Matt. 25: 14-30.....406, 529, 535, 548
A. Upp. 22: 10-21.....267, 271, 625, 630, 631, 642

Jungfru Marie Kyrkogång.
(Kyndelsmässodagen.)

Ep. Mal. 3: 1-4.....35, 36
Ev. Luk. 2: 22-32.....173, 174, 259
H. Joh. 1: 16-18.....169, 170, 175
H. Matt. 13: 31-33.....123, 476

Jungfru Marie Bebådelsedag.

Ep. Es. 7: 10-15.....22, 78, 356
Ev. Luk. 1: 26-38.....50, 51, 78, 552
H. Luk. 1: 39-45.....482, 546
A. 1 Tim. 2: 13-15....262, 263, 361, 450, 458, 607
H. Luk. 1: 46-55.....20, 27, 32, 458
A. Upp. 21: 1-7.....16, 625, 641, 670

Johannes Döparens Dag.
(Midsommardagen.)

Ep. Es. 40: 1-8.....157, 159, 226, 235
Ev. Luk. 1: 57-80.....272, 273, 275
H. Luk. 1: 5-25.....159, 473, 493
A. Ap. G. 17: 22-31.....13, 14, 18, 20, 171
H. Mark. 6: 14-29.....289, 297, 307
A. Ap. G. 13: 16-26.....202, 547, 577

Mikaelidagen.

Ep. Upp. 12: 7-12.....457, 552
Ev. Matt. 18: 1-11.....83, 311, 566, 567
H. Mark. 10: 13-16.....83, 311, 519, 567
H. Mark. 9: 33-50.....257, 414

Alla Helgons Dag.

Ep. Upp. 7: 2-12.....2, 5, 263, 648, 681, 704
Ev. Matt. 5: 1-12.....301, 364, 365
H. Matt. 5: 13-16.....533, 534, 535
H. Luk. 6: 20-26.....364, 365, 420

Digitized by Google

ÄMNESREGISTER,

upptagande sångernas begynnelseord och nummer.

Advent .....33—37

Afsked.
Se *Välkommen och farväl; Gemenskap.*

Afton.
Se *Morgon och afton.*
Ack blif hos mig..... 309

Anden.
Se *Den helige ande.*

Andens fattigdom.
O Jesus, du min fräl. 226
Just som jag är, ej.. 235
Men hvarföre gråta.. 244
Klippa, du som brast 247
Vär är jag ringa, och 254
Jag sjunger nu om... 263
Jag nu den pärlan... 277
Fattig, men dock rik 344
Hvar stund jag dig.. 427
O Gud, all sannings.. 430
Ett fattigt, ringa nåd 441

Andlig död.
Se *Synd.*

Arf.
Se *Barnaskap.*

Barn.
Se *Barnsånger.*
Det är min herdes... 545
Hvem vill i söndagss 564
O det är en härlig... 565
Vi, en liten skara.... 566
Samla dem alla..... 567

Barnaskap.
Gud ske lof, min vän 60
Hör, o själ, från Gud 205
Kära själ, som gått. 214
Tron är den lifvets.. 239
Dyra förvissning fri. 270
Min Gud, när jag.... 274
Tryggare kan ingen. 317
Är det sant, att Jesus 349
Kan väl större sällh. 372
Du ser Guds hjärtel. 419
Upp, min själ,, att... 450
Lofva Herren, min... 468

Barnsånger.
Se *Jesu födelse.*
Jesus älskar mig..... 77
Se, mild och ljuflig.. 83
Vår bibel, vår bibel.. 158
Skynda till Jesus.... 216
Ljufligt uti lifvets... 218
I den ljusa morgon.. 219
Håll dig fast vid..... 297
Låt synden ej råda.. 306
Vi, en pilgrimsskara 381
Tala sanning, om du 385
Vid Siloams våg..... 394
Fader huld, i himl... 404
Gode herde, led och.. 426
Fader, du som från.. 429
Herre, se från det.... 440
Kom låtom oss på.... 462
Från haf till haf..... 552
O det är en härlig... 565
Vi en liten skara..... 566
Glöm aldrig bort de.. 608
När han kommer.... 653
Omkring Gods tron.. 700

Barmhärtighet.
Gud, som gläder..... 528
Säll är den man, som 530
I en värld, där sorger 534
Om vi visste, när..... 537
Hur saligt det är att 541

Begrafning .....633—639
När Jesus kom till... 87
Jag går mot döden... 624
De samlas nu hem... 626
Härliga, himmelska.. 679

Behaglig tid.
Vak up, hör väkten.. 178
Vak upp, vak upp.... 179
Hvar är du?..... 180
I din ungdoms vår... 193
O låt med kraftigt... 200
Jag är en främling.. 204
Sorgsna själ, som.... 222
Ej än för sent..... 223

Bekännelse .....260—278
O Jesus, ditt namn... 58
Jag har en vän, som. 62
För allt hvad Jesus.. 68
Min Jesus, din kärlek 75
Jag är så glad, att... 234
Glad i mitt sinn..... 237
Hvad Jesus gjort jag 266
Jag vet på hvem jag. 294
Stå upp, stå upp för. 295
Gud ske lof, min själ 367
Blyges du för Herren 376
Närmare korset..... 407
Lyft den högt..... 531
O säg ett ord om Jes 546
Jag har lämnat allt.. 680

Beredvillighet.
Se *Lydnad.*
Vill du skåda Jesus.. 390
Dig, min Jesus, vill.. 410
Kanhända ej uppå.... 547

Bevarande i nåden.
Uti din nåd, o fader. 374
Frid i hjärtegrunden 380
Blif uti Jesus..... 384
Göm mig, Jesus, dju. 405
Ack göm mig, min... 406
Jesus, gör mig stilla. 434

Bibelskolan.
Ljufligt uti lifvets... 218
I den ljusa morgonst. 219
O det är en härlig.... 565
Ungdom, som går ut. 568
I blomman af min.... 569
Gud, som all vishets 570
För en tid vi skiljas. 572

Blodet.
Se *Rening i Jesu blod.*

Brödrakärlek.
Se *Gemenskap.*

Bröllop .....609—610

Bättring.
Se *Omvändelse och tro. Vandring i helgelse.*
Vak upp, hör väkten. 178

Bön .....415—445
Se *Den helige ande;*
Kom, du nådens källa 177
Klippa, du, som brast 247
Ack blif hos mig..... 309
O Herre, min klippa. 321
Herre Jesus, när du. 498
Mitt hjärtas sol..... 589

Bönestunder.
Se *Predikan och bönestunder.*

Böneveckan.
Från hvarje storm... 422
Hur ljufligt, när Guds 430
Hur ljufligt, o Jesus. 477
De trognas syskonb.. 484

Den frälsande nåden .....162—176
Vak upp, min själ... 8
Så älskade Gud..... 19
Hvar man må nu..... 22
Bort, mitt hjärta, med 24
Det är din nåd..... 28
Liksom hafvets vida.. 29
Det gamla kära ordet 160
Till den himmel, som 162
Om Herrens nåd jag. 176
O mitt hjärta, fröjda 302
Stilla, ljuflig, underb. 363
O hvad under af nåd 370
Upp, min själ, att H. 450
O att jag hade tusen 455
Min själ lofsjunger.. 458
Stäm in i änglars kor 461

Den första kärleken.
O hur lycklig är den 358
O att min lefnad..... 395
Vid midnattsklockans 643

Den gode herden.
Bort, mitt hjärta..... 24
Se, mild och ljuflig.. 83
Det var nittionio gö. 238
Jag gick vilse och.... 240
Den korta stund jag. 310
Hvar jag går i skog. 315
Min herde kär..... 318
Han leder mig..... 328
Gode herde, led och. 426
Kom, huldaste förba. 494
Kom, Jesus, du vår.. 508

Den helige ande. 135—147

Den store läkaren.
Den store läkaren.... 55
Kristus, som ditt..... 78
När jag ser, hur..... 80
Hvi hastar denna..... 88

Det kristliga lifvet .....260—468

Digitized by Google

Det tillkommande 640—704

Dom.
Se *Uppståndelse och dom.*
Se han kommer..... 647
Gläd dig nu, du..... 652

Dop .....518—521
Se, Jesus är ett..... 51

Endräkt.
O helga eld..... 137
Drag framåt, Herrens 299
Strid för sanningen.. 300
När hos Gud i stilla. 361
Lammets folk och Si. 470
Härligt strålar guds. 482
Hur ljuft det är, när 490
Med ett välkommen.. 613

Engelska sånger...705—731

Evangelium.
Om, Jesus, på min... 149
Dyra ord, mit hjärta 156
O Gud, min Gud, jag 157
Det gamla kära ordet 160
Pris vare dig, o Jesus 161
Hvem som helst kan 207
Låt ljuda än en gång 217
Det finns ett ord, för 224
Det är ett fast ord.. 509

Evig död.
Vak upp, hör väkten. 178
Har du mod att..... 185
Vaken upp, en stäm. 655
O mänska, till din... 656
O hvad sorg och kvid. 659

Evigt lif.
Se *Hemlandssånger.*
Så älskade Gud..... 19
Lefver du det nya.... 187
En blick på den korsf 210

Farväl.
Se *Välkommen och farväl; Gemenskap.*

Flit.
Tag tid till att helga 379
Nu är sånningstiden.. 532
Hvar och en har fått 548
Gå i Herrens vingård 549
Sök kunskap..... 570

Frestelse.
Tag det namnet Jesus 54
Vaka, själ och bed... 279
Min själ, var på din. 283
Låt synden ej råda.. 306
Mot köttet och dess..378
Rotad i nåden..... 391
Herre, utrannsaka... 400
Hvar stund jag dig.. 427
Tänk, en sådan vän.. 428
Herre, låt ingenting. 437

Frid och fröjd....347—372
Helge ande, fridens.. 147
Ett hem, om än så.. 607

Frihet.
O låt med kraftigt lj. 200
Snaran är sönder och 229
Gud vare pris, nu är. 232
Ej silfver, ej guld kan 250
Jesus, om dig vill jag 354
Nu är jag nöjd och.. 362
Kan väl större sällh. 372
Herre, låt ingenting.. 437

Frimodighet.
Se *Mod och kraft; Trosvisshet.*

Frälsningen .....162—259

Frälsningens grund.
Se *Sälhetens grund.*
Det enda ljus, som.. 52
Om någon mig åtspö. 252

Främlingskap.
Jag är en främling hä 202
Vi bo ej här, vi blott 269
Här uti världen en... 288
Hvar gör det, om här 290
En pilgrim jag vand. 302
Jag är främling, jag 304
Jag är pilgrim här... 386
Se, vi gå uppåt till... 668
Hos Gud är idel..... 670
Mitt hem är ej på.... 676

Fröjd.
Se *Frid och fröjd.*
Pris vare Gud i..... 276
Min Gud, min Gud... 333

Förböner.
Glöm aldrig bönens.. 431

Fördragsamhet.
Himladufva, ande.... 140
Jesus, gör mig så till 373
Blyges du för Herren 376
Tala vänligt med..... 387
En liten stund med.. 438
Trösta på Herren.... 486
O tänk ej ondt emot. 488
O hvilken härlig syn. 489

Förnöjsamhet.
Fåglarna muntert.... 15
Himlens fåglar hafva 82
Jesus all mitt goda.. 260
Jag har Gud, och jag 261
Det betyder föga här 324
Om jag ägde allt,.... 353
Förnöjsamhet, förnöj 359
Lilla fågeln sjunger. 360
Icke uti böner, ej i... 366
Frid i hjärtegrunden 380
Ett hem, om än så... 607

Försakelse.
Du, som af kärlek... 414
Med Gud och hans.. 479
Jag har lämnat allt. 680

Församlingen ....470—586
Se *Guds församling.*

Försoning.
Så älskade Gud..... 19
Hvar man må nu.... 22
Förlossningen är vun 38
Jag har en vän..... 61
Öppet står Jesu..... 64
Det är jag, så ljöd.. 81
Kom, låt oss gå till.. 94
Svinga dig, min ande 102
O Jesus kär, att mig 105
Ditt lidande, Jesus.. 106
Uppå Sions offerkulle 107
Jag är en främl. här 207
Kom, du som trycks. 209
Guds son på korsets 231
Ring i himlens klock..236
Ej silfver, ej guld har 250

Förtröstan.
Se *Tillförsikt.*

Förvissning.
Se *Trosvisshet.*

Förtappelse.
Se *Evig död.*

Födelsedag 611, 612

Gemenskap .....477—490

Gifmildhet.
Se *Uppoffring.*

Goda gärningar.
Se *Barmhärtighet.*
Dig, ljusens fader... 148
Frid i hjärtegrunden 380
Ack göm mig, min... 406
Jesus, du min fröjd.. 418
I en värld, där sorger 534

Gud .....1—32

Guds allmakt.
Se *Guds väsende och egenskaper.*
Dig, allena vare..... 14
O Gud, din makt.... 18
Min själ lofsjunger.. 458
Pris ske dig, Herre.. 459

Gudsfruktan.
Rotad i nåden..... 391

Guds församling..470—476

Guds godhet och barmhärtighet...21—32
Lofven Herren, ty att 453
Min själ lofsjunger.. 458

Guds lamm.
Se *Jesus, Guds lamm.*

Guds ledning.
Se *Ledning.*

Guds nåd.
Se *Den frälsande nåden.*

Guds ord.....148—161
Herrens ord går fram 559

Guds trofasthet.
Se *Trofasthet.*

Guds vilja.
Se *Undergifvenhet.*

Guds vishet.
O Gud, din makt..... 4
På dunkel stig går... 9
Gud, som all vishets. 570

Guds väsende och egenskaper .....1—9

Helgelse.
Se *Vandring i helgelse.*

Hemlandssånger. 661—704

Hemlängtan.
Se *Längtan till himmelen; Hemlandssånger.*

Hemmet 607, 608
Hvad helst här i..... 150
Glöm aldrig bönens.. 431

Himmelen.
Se *Hemlandssånger.*

Hjälpsamhet.
Se *Välgörenhet; Barmhärtighet.*

Google

Hopp.
Se *Hemlandssånger.*
Till härlighetens land 126
Uti nödens timmar... 293
Upp, kamrater, se... 298
Det följer en morgon 308
Min framtidsdag är.. 319
Framåt, det går ige. 329
O du, min Immanuel 356
Du folk, som älskar. 357
Gud ske lof, min själ 367
Borde jag ej vara gl. 368
Gladt vi tåga framåt 369
Vi, en pilgrimsskara. 381
Blif uti Jesus..... 384
Jag är en pilgrim här 386
Aftonsolen sakta sju. 593
Med fröjd vi möta... 619
Smärtans stunder lla 623
En liten tid, och..... 625
Snart silfverträden.. 629
Snart min lefnads.... 630
Tills han kommer.... 642
Han kommer, vår Je 644
Se, brudgummen kom 650
Glädd dig nu, du..... 652

Hvila.
Se *Ro och hvila.*

Hvilodagen 500, 501

Hälsa o. sjukdom 620—622

Hänglfvenhet.
Min Jesus, när..... 75
Min sång skall bli.... 268
Sittande vid Jesu.... 350
Icke uti böner..... 366
Nere i dalen..... 377
Närmare, o Jesus.... 408
Dig, min Jesus, vill. 410
Högtlofvadt vare Jes 451

Hörande.
Se *Predikan och bönestunder.*
Hör, huru fridsropet 183
Hör faderns röst i... 203
Jesus kallar dig..... 208
Sittande vid Jesu.... 350
Hvad båtar dig..... 513

Inbjudning .....177—223
Se *Väckelsesånger.*

Jesu efterföljelse.
Guds son sig ut..... 307
Jesus, gör mig så.... 373
Blyges du för..... 376
Salig jag är nu..... 382
Dig, min Jesus, vill. 410

Jesu födelse.....33—49
Kristus, som ditt ur. 78
Stor fröjd, ty Jesus. 134
Jublen, I himlar..... 460

Jesu himmelsfärd och regering...126—134

Jesu kärlek.....58—76
Hvar jag går, i skog. 315
Nu är jag nöjd och. 362
Vak upp, min själ... 454
Jag är så glad, att... 234
Man hvarföre gråta. 244
Jesus är min vän.... 261
Nere i dalen..... 377
O kärlek, som mig... 412

Jesu lidande och död .....92—114

Jesu lif på jorden..77—91
Nere i dalen..... 377
Bryt lifvets bröd.....506

Jesu lydnad.
Hvar man må nu.... 22
Så är fullkomnadt... 112

Jesu makt.
Förlossningen är vun 38
Kristus, som ditt urs 78
När jag ser, hur lif. 80
Det är jag, så ljöd... 81
I nöd och mörker.... 86
När Jesus kom till... 87
Frälsning i Jesus all 173
Far, far åstad till.... 556

Jesu namn.....50—57

Jesu närvaro.
O jag har en vän.... 63
Det är jag, så ljöd... 81
O Jesus Krist, vår... 135
Hvar jag går, i skog 315
Är Jesus när..... 326
Aldrig ensam, o mitt 336
Om faror förfära.... 337
Jesus, du, min fröjd. 418
Kom, Jesus kär, och 499

Jesu rike.
Se *Jesu himmelsfärd och regering; Jesus, konung.*
Din spira, Jesus..... 127
Ditt ord, o Jesus.... 128
Från haf till haf..... 552
Kärlek af höjden..... 557
Väktare, hvad lider.. 641

Jesus, Guds lamm.
Den store läkaren... 55
Kärlek från Guds.... 73
Guds rena lamm..... 95
När jag betraktar... 99
O hvilken syn att.... 104
O Guds lamm, som.. 417
Stäm in med dem.... 456
Kom, låtom oss före. 457
På Sions berg där... 694

Jesus, herde.
Se *Den gode herden.*

Jesus, konung.
Se *Advent; Jesu himmelsfärd och regering.*
Jag är en främling.. 202
O du konungars kon. 421
Högtlofvadt vare Je. 451
Jublen, I himlar..... 460
Kom, låtom oss på.. 462
Från haf till haf..... 552
Väktare, hvad lider.. 641
Snart randas en dag 649

Jesus Kristus.....33—134

Jesus, läkare.
Se *Den store läkaren.*

Jesus, offer.
Det enda ljus, som... 53
Min blodige konung. 103
Uppå Sions offerkulle 107
Jesus, min Jesus..... 110
Vi hafva i himlen.... 131

Jesus, smärtornas man.
Älskande Jesus, lär.. 74
Böjd under korset... 98
Ditt lidande, Jesus.. 106

Jesus, världens ljus.
Förlossningen är vun. 38
Det enda ljus, som.. 53
Du segern oss förkun. 117
Hvärje stund vid Je. 253
Led, milda ljus..... 432

Jesus, öfverstepräst.
Vi hafva i himlen.... 131

Jesu tillkommelse.
Se *Kristi tillkommelse.*

Jesu tålamod.
Hvar finnes Jesu like 70
O sjung, min själ.... 72

Jesu uppståndelse 115—125

Jordisk kallelse.
Misströstande, sörj ej 313
Förgäfves all den.... 602

Jordiska skatter.
Du, som din skatt... 191
Om jag ägde allt..... 353
Förnöjsamhet 359
Frid i hjärtegrunden 360

Judemissionen.
Tänk på ditt gamla. 562

Jul.
Se *Jesu födelse.*

Kors (Den troendes).
Mitt öga, spar nu dina 290
Nåd hos Gud och.... 301
Guds son sig ut..... 307
Skall Jesus bära..... 375
Närmare, o Jesu Krist 408
O kärlek, som mig... 412

Kraft.
Se *Mod och kraft.*

Kristi tillkommelse .....640—653
Till härlighetens land 126
Upp, kamrater, se... 298
Till verksamhet för.. 542
Vår store Gud gör... 550

Kristlig verksamhet.
Se *Verksamhet för Herren.*

Kyrkoinvigning ..583—586

Kärlek.
Se *Barmhärtighet.*
Helge ande, Herre... 141
Om, Jesus, på min... 149
Salig jag är nu..... 382
Tala vänligt med.... 387
O Jesus, du fröjdar. 399
Lammets folk och.... 470
Tack, o Jesus, för... 514
Ett hem, om än så.. 670

Ledning.
Dig, Herre Gud, är.. 23
Alla Herens vägar... 30
Kom, helge ande..... 138
Helge ande, du som.. 139
Han leder mig..... 328
Trötte pilgrim, som.. 335
Hela vägen går han. 341
Led, milda ljus..... 432
Jesus, led mig hvarje 436
O min frälsare, mig. 445
Förgäfves all den.... 602

Digitized by Google

Lidandets nytta.
Stilla, o var stilla.... 287
Nåd hos Gud och.... 301
Vill du skåda Jesus.. 390
Närmare, o Jesus Kr. 408
O kärlek, som mig... 412

Lifvets allvar.
Uppå Golgata Guds. 171
Ingen hinner fram... 282
Jesu kära brud..... 285

Lifvets bröd.
Samme Jesus..... 90
Den korta stund jag. 310
Hela vägen går han. 341
Herre, samla oss..... 497
Bryt lifvets bröd..... 506

Lifvets vatten.
O Jesus Krist vår fr. 135
Jag vet en källa..... 171
Oss en källa har..... 167
Bröllopet tillredt står 201
Ack säg mig, hvad.. 212
Här en källa rinner. 249
Det finns en renings- 256
Stilla, ljuflig, underb. 363

Lifvets väg.
Vi hafva i himlen.... 131
Den port är trång... 215

Lof och tacksägelse ....446—469
Höga majestät..... 2
Sjung Herrens pris.. 16
Himlar, gifven Herren 17
Allena Gud i him..... 21
Hela världen fröjdes. 26
Vak upp, min själ... 76
Upp, min tunga, att. 116
O min själ, var nu... 121
Pris vare dig, o Jesus 161
Amen, amen, pris och 517

Lydnad.
Sittande vid Jesu.... 350
Vi en pilgrimsskara. 381
Hur skön är hjärtats 389
Herre, se från det hö. 440
Hvad båtar dig att.. 513
Kanhända ej uppå... 547

Längtan till Herren.
Till dig, o Gud, min. 27
Ack Jesus, jag längt. 248
Som hjorten utl..... 398
Jesus, du min vän... 401
Jag är din, o Gud, jag 403
Närmare, o Jesus.... 408
Jesus, min Jesus..... 409
Herre, mitt hjärta... 420

Längtan till himmelen.
Se *Hemlandssånger.*
Jag är främling..... 304
Fram en suck sig.... 305
Jag blott väntar.....628
Gif mig den frid..... 631
Herre, fördölj ej..... 640
Väktare, hvad lider.. 641

Löftena.
O dyrbara, dyrbara.. 154
Herren i Israel kan. 159
Trötte pilgrim, som. 335
Bergen må vika..... 342

Lön.
O min tanke flyr hän 543
Gå i Herrens vingård 549
Skynda dig, Sion..... 558
Dig vill jag prisa.... 558
Snart randas en dag. 649
När han kommer.... 653
Vaken upp, en..... 655
När Herrens Sions... 673

Martyrer.
Än lefver våra..... 242
Guds son sig ut..... 307
Högtlofvadt vare Je.. 451
Är du redo, Guds.... 654
Hvilka äro dessa..... 686

Medborgerliga plikter.
Se *Nationella högtider.*

Medlidande.
Se *Tröst.*
Jesus grät med sina. 85
Jag vet på hvem jag. 294
Du, som af kärlek... 413
Om vi visste, när.... 537

Mission .....551—563
Guds son sig ut..... 307
Kanhända ej uppå... 547

Missionärer.
Se *Predikanter och missionärer; Mission.*
Fram, I Kristi strids 298
Strid för sanningen.. 300

Mod och kraft.
Än lefver våra fäders 242
Om jag en korsets... 289
Vandrare på ökenst.. 292
Stå upp, stå upp för. 295
Fram, I Kristi strids. 296
Håll dig fast fast vid 297
Drag framåt, Herens 299
Strid för sanningen.. 300
Låt synden ej råda.. 306
Guds son sig ut i.... 307
Framåt, det går igen. 329
Frukta icke, svaga.. 339
Gladt vi tåga framåt 369
Vill du skåda Jesus. 390
Lyft den högt, den... 531

Morgon och afton. 587—593

Mottagning (af predikant).
Se *Predikanter och missionärer.*

Människofruktan.
Se *Mod och kraft.*
Har du mod att..... 185
Blyges du för..... 376
Om jag en korsets... 289

Nationella högtider .....602—606

Nattvard .....522—527
Se *Jesus lidande och död; Rening i Jesu blod.*

Naturen.
Se *Årstiderna.*
Nu låtom oss sjunga 5
Upp, alla verk..... 12
Fåglarna muntert.... 15
Sjung Herrens pris.. 16
Ljus och mörker lofve 449

Nit.
Mer helighet gif mig 414
Nödga dem..... 536
Rädda de döende..... 538
Rädda dem..... 539
O säg ett ord om.... 546
Samla dem alla.....567

Nykterhetsverksamhet 573, 574
Håll dig fast vid..... 297

Nåd.
Se *Den frälsande nåden.*

Nådastolen.
Från hvarje storm... 423
O bönestund; för mig 424
En liten stund med.. 438
Hur många hinder... 444

Offervillighet.
Se *Uppoffring.*

Omvändelse och tro .....224—245
Ingen hinner fram till 282

Ordet.
Se *Guds ord.*

Ordets predikan.
Se *Predikan och bönestunder.*

Ordination.
Se *Predikanter och missionärer.*

Palmsöndag.
Se *Advent.*
Drag fram..... 91

Parti.
Göm mig, Jesus, djup. 405
När någon syndare.. 481

Predikan och bönestunder .....491—517
O Jesus Krist, vår... 135
Pris vare dig, o..... 161
Hvarhelst ditt folk.. 586

Predikanter och missionärer ...575—582
Lyft den högt..... 531

Pröfning.
Se *Strid och pröfning; Kors.*

Pånyttfödelse.
En blick på den kors. 210
Glad i mitt sinn..... 237
O sälla dag, då jag.. 245
Kan väl större sällh. 372
När någon syndare.. 481

Påsk.
Se *Jesu uppståndelse.*

Renhet.
Ack Jesus, jag längt. 248
Mot köttet och dess. 378
Vid Siloams våg..... 394
Herre, se från det hö. 440

Rening i Jesu blod 246—259
Oss en källa har Gud 167
Uppå Golgata Guds. 172
Kom, du som trycks 209
Jag bär min synd till 227
Hur ljuft du kallar. 243
Hvilka äro dessa.... 686

Rikedom.
Se *Jordiska skatter.*

Ro och hvila.
Hjärtans Jesus, i ditt 66
Hvad helst här i vär. 150
I skuggan utaf kors. 322
O hur tryggt det är. 334
O hvad sällhet det är 348
Sittande vid Jesu föt. 350
Jesus, min Jesus..... 409
En liten stund med.. 438

Rättfärdiggörelse.
Uppstånden är Krist. 118
Det ges en källa..... 255

Rättfärdighet.
Se, Jesus är ett..... 51
Ack Jesus, jag längt. 248
O nu vill jag sjunga. 258
I lammets blod..... 259
O är väl jag en..... 267
Ängsliga hjärta..... 284
I skuggan utaf kors. 322

Sabbaten 500, 501

Sannfärdighet.
Jesus, gör mig så till 273
Salig jag är nu..... 322
Tala sanning, om.... 335

Sanning.
Herren i Israel kan. 159
Strid för sanningen.. 300
Tala sanning, om.... 335
Helga min själ och.. 396

Seger.
Hör, dig ropar nåden 113
Du segern oss förkun 117
Jesus lefver, grafven 120
Kristus är uppstånd. 122
Solen strålar skön.... 123
Pilgrim, säg mig..... 124
Jag sjunger nu om... 263
Om jag en korsets... 289
Stå upp, stå upp för 295
Låt synden ej råda.. 306
Frukta icke, svaga.. 339
Frälsta skaror ofvan 681

Sjukdom.
Se *Hälsa och sjukdom.*

Själfpröfning.
Lefver du det nya... 187
Har du funnit den ko. 189
O är väl jag en Jesu 267
Ej mig jorden förnöj 271
Guds son sig ut i.... 307
Om jag ägde allt, men 353
Herre, utrannsaka... 400
O min tanke flyr.... 543
Om han komme i dag 645
Är du redo, Guds.... 654
O store Gud, hvad... 657
Yttersta dagen..... 658
Guds basun skall..... 660
Nu vi vandra till.... 683

Skapelsen och försynen .....10—20

Skolor .....564—572

Strid och pröfning 279—309
Se *Hemlandssånger.*
Skall Jesus bära kors 375

Ståndaktighet.
Jesu kära brud..... 285
Stå upp, stå upp för. 295
Upp, kamrater..... 298
Håll dig vid klippan. 338
Framåt i Jesu namn. 627
Lilla hop och kiena.. 646

Synd.
O du, som ännu i.... 184
Lefver du det nya... 187
Jag är en främl. här 202
Glad i mitt sinn..... 237
Jag behöfver dig, o.. 265

Syndabekännelse.
O Jesus, du min fräl. 226
Jag bär min synd till 227
All min nöd jag bär. 230
Just som jag är, ej.. 235

Syndernas förlåtelse.
Den store läkaren är 55
Gud ske lof, min vän 60
Frälsning i Jesus all. 173
Om Herrens nåd jag. 176
Fram en suck sig.... 305
Härliga tanke, den... 331

Sång.
Min sång skall bli... 268
Vandrare på ökenstig 292
Du folk, som älskar. 357
O hur lycklig är den 358
O ägde blott min.... 467

Sällhetens grund.
Om någon mig åtspö. 252
Din, o Jesus, vill jag 264
Glädje utan Gud ej.. 347
Ack salig, ack salig.. 352
Om jag ägde allt, men 353
Alltid salig, om ej... 364
När min Gud jag hål. 365
Icke uti böner, ej i... 366
Kom, Jesus, du vår.. 508
När jag har utkämpat 699

Söndagsskolan.
Se *Barnsånger.*
Det är min herdes.. 545
Hvem vill i söndags. 564
Vi, en liten skara.... 566
Samla dem alla..... 567

Tacksamhet.
Fåglarna muntert sin 15
Min Gud, när jag bet. 274

Tacksägelse.
Se *Lof och tacksägelse.*

Tacksägelsedagen.
Lofven nu Herren.... 463
Tack, o Gud, för hvad 464
Ur hjärtans djup en 465
Förgäfves all den om. 602

Tidens korthet...623—632
I din ungdoms vår... 193
Ungdom i lifvets vår 198
Jag är främling..... 304
Verka, ty natten kom 529

Tidens rätta bruk.
Se *Vaksamhet.*
Tag tid till att helga 379
Ack saliga stunder.. 502
Hälsans gåfva..... 620

Tider och omständigheter .....587—639

Tillbedjan.
Se *Bön.*
Höga majestät..... 2
Helig, helig, helig.... 6
Herre Gud, i himlens 7
Dig skall min själ... 10
Allena Gud i him..... 21
Bereden väg för Her 33
Jesus, vår frälsare.. 45
Vid Jesu kors jag.... 97
Jesus, håll mig vid.. 100

Tillflykt.
Jesus, du som har... 59
Hjärtans Jesus..... 66
O Herre, min klippa. 321
För mig till den..... 323
Under hans vinge.... 330
Du är min borg..... 345
Från hvarje storm.. 423
Jesus, låt din..... 439

Tillförsikt.
Samme Jesus..... 90
All min nöd jag bär 230
Som fåglar små..... 312
Misströstande, sörj ej 313
Blott en dag, ett ög. 316
Min herde kär..... 318
Jag lyfter mina hän. 320
O hur ljuft att lita.. 325
Jag lyfter mina ögon 327
Under hans vinge.... 330
Fader, du som från. 429
Här samlas vi omkr. 491

Tillväxt i nåden.
Se *Vandring i helgelse.*

Treenigheten.
Helig, helig, helig... 6
Allena Gud i him.... 21
Min fader är god.... 25
Pris, ära, makt..... 447
O Jesus Krist, dig... 495
Kom, alla väridars.. 503

Tro.
Se *Omvändelse och tro; Trosvisshet.*

Trofasthet.
Till dig, o Gud..... 27
Alla Herrens vägar.. 30
Gud är trofast..... 32
Jesus, du som med.. 67
Ingen lik Jesus i..... 71
Samme Jesus..... 90
Herren i Israel kan.. 159
Det finns blott en.... 273
Min Gud, när jag.... 274
Är du i nöd..... 291
Bergen må vika och 342

Trohet.
Nu är såningstiden.. 532
Evigt strålar faderns 533
Jesus, gif mig nåd... 544
Hvar och en har fått 548

Trosvisshet.
Vår Gud är oss..... 1
Till dig, o Gud..... 27
All min nöd jag bär. 230
Gud vare pris, nu är 232
Jag är så glad, att mig 234
Jag sträcker ut min. 241
Men hvarföre gråta.. 244
Om någon mig åtspö. 252
Jesus är min vän, den 261
Jag sjunger nu om... 263

Digitized by Google

Hvad Jesus gjort jag 266
Dyra förvissning..... 270
Hvar finnes väl ro.. 275
Nu är jag frälst..... 278
Jag vet på hvem jag 294
Jag är främling..... 304
Jesus är min hägnad 314
Du är min borg.....: 345
O Gud, all sannings. 430

Trygghet .....310—346
Vår Gud är oss..... 1
Se, Jesus är ett. . . . 11
Hur ljufligt namnet. 53
Uti nådens kungab... 174
Jesus, låt din rädda. 439
Jag skall bygga min 471
Sion står med berg.. 472
Gud, som ditt folk... 474
Frukta ej, du lilla... 476

Tröst.
Se *Strid och pröfning.*
Gud ske lof, min vän 60
Jag vet en källa, som 69
Ingen lik Jesus i..... 71
Jesus grät med..... 85
När Jesus kom till... 87
Jag vet en port, som 163
Herrens nåd är hvar 168
Den port är trång och 215
Sorgsna själ, eho du. 222
Ej än för sent, o..... 223
Öga, spar nu dina tå. 228
Men hvarföre gråta.. 244
Jesus, djupa såren di. 246
Om någon mig åtsp.. 252
Hvarje stund vid Jesu 253
Väl är jag ringa och 254
Det finns blott en.... 273
Är Jesus när..... 326
Håll dig vid klippan. 338
Hvad fröjd i all..... 343
O hvad sällhet det är 348
Tänk, en sådan vän.. 428
En liten tid, och..... 625

Trötthet.
Middagssol från fäst. 79
Trötte pilgrim..... 335

Tvekan.
Nästan en kristen.... 190
Syndare, du som van. 195

Umgängelse med Herren.
Jesus, du som har... 59
Min Jesus, din kärlek 75
Herre, här är godt att 89
Sittande vid Jesu fö. 350
Icke uti böner, ej.... 366
Nere i dalen bland... 377
Jag är din, o Gud.... 403
En liten stund med. 438

Undergifvenhet.
Mitt öga, spar nu.... 280
Min själ och sinne.. 281
Stilla, o var stilla.... 287
Din vilja, Gud, ditt.. 346
O du, min Immanuel 356
Jesus, gör mig så till 373
Hur skön är hjärtats 389
Stilla, stilla, o min.. 392
O Herre, som du vill 433

Ungdom.
Gå i din ungdoms.... 192
I din ungdoms vår... 193
Ungdom i världen... 194
Du yngling, som van. 196
Ungdom i lifvets vår 198
O öppna ditt hjärta. 213
Ljufligt uti lifvets... 218
I den ljusa morgonst. 219
Håll dig fast vid ord. 297
Kan väl större sällh. 372
Fader huld i himlens 404
Herre, se från det hö. 440
Lyft den högt, den... 531
O du glada ungdoms. 540
Ungdom, som går ut 568
I blomman af min... 569
Glöm aldrig bort de. 608
Guds basun skall..... 609
Hvilka äro dessa..... 686

Uppoffring.
Du, som af kärlek... 413
Lef för Jesus..... 535
Hur saligt det är..... 541
Väldigt går ett rop.. 551
Skynda dig, Sion..... 558
Framåt i Jesu namn 627
Jag har lämnat allt.. 680

Uppståndelsen.
Se *Uppståndelse och dom.*
Nu kommen är vår... 115
Du segern oss förk.. 117
Se stenen är borta.. 119
Jesus lefver, grafven 120
O den ljusa, gyllne.. 648

Uppståndelse och dom .....654—660

Vaksamhet.
Vaka, själ, och bed.. 279
Min själ, var på din 283
Låt synden ej råda.. 306
Vid midnattsklockans 643
O store Gud, hvad... 657

Vandring i helgelse .....373—414
Herre, här är godt att 89
Kom, helge ande..... 138
Dig, ljusens fader.... 148
Ack Jesus, jag läng. 248
Dyra förvissning..... 270
Ack saliga stunder 502
Lef för Jesus..... 535

Varning.
Till den himmel, som 162
Vak upp, hör väkten. 178
I den sena midnatts. 182
Har du mod att följa 185
Skall du komma till. 188
Nästan en kristen... 190
Jag är en främl. här. 202
Än finns det rum.... 211
Hvad båtar dig..... 513
Jag går mot döden.. 624
Är du redo, Guds..... 654
Lilla hop och klena.. 646

Verksamhet för Herren .....528—550
Stå upp, stå upp för. 295
Fram, I Kristi strids. 296
Strid för sanningen.. 300
Hvem vill i söndags. 564
Samla dem alla..... 567
Du, hvars varma..... 573
Till kamp och strid.. 574
Framåt i Jesu namn. 627

Vittnesbörd.
Se *Bekännelse.*

Väckelsesånger.
Se *Inbjudning.*
Bort mitt hjärta..... 24
Det enda ljus..... 52
Öppet står Jesu..... 64
Ingen lik Jesus..... 71
I nöd och mörker.... 86
Hvi hastar denna.... 88
Ack, göt min frälsare 93
Skåden, skåden nu... 96
O hvilken syn att... 104
Med undran jag skåd. 108
O säg, är han dig vo. 111
Till den himmel, som 162
Jag vet en källa und. 171
Uppå Golgata Guds.. 172
Hvad Jesus gjort jag 266
Om han komme i.... 645
Se, brudgummen..... 650
Jesus kommer..... 651
O mänska, till en.... 656
Vill du möta mig vid 701

Välgörenhet.
Se *Barmhärtighet.*

Välkommen och farväl .....613—619

Vänlighet.
Tala vänligt med..... 387
Trösta på Heren..... 486
In en värld, där sorg. 534
Om vi visste, när.... 537

Vänskap.
Vänskap, du är..... 393

Årsskifte .....599—601
Låt mig börja med.. 422

Årstiderna .....594—598

Återseende.
Led, milda ljus..... 432
O min tanke flyr..... 543
O den ljusa, gyllne.. 648
Så skön går..... 661
O hur saligt att..... 671
Till det härliga land. 674
Snart så sluta..... 684
Hemma, hemma..... 685
O jag vet om ett..... 686
Ack saliga hem hos.. 689
Vi få mötas i Eden.. 693
När mitt lifsverk är 697
Jag längtar till himl. 698
Vill du möta mig.... 701

Änglar.
Höga majestät, vi.... 2
Vandrare på ökenstig 292
Gud låter sina trogna 311
Jag blott väntar..... 628
Jag vet ej den stund 692

Ödmjukhet.
Intet jag äger i mig.. 175
O Jesus, du min fräl. 226
Just som jag är, ej 235
Jag behöfver dig, o. 265
Sittande vid Jesu föt. 350
Jesus kär, gå ej förbi 425
Ett fattigt, ringa nå. 441
Vid ditt kors, min fr. 442
Helige fader, böj..... 443

Öfverhet.
Se *Nationella högtider.*

Digitized by Google

REGISTER,

upptagande sångernas begynnelseord och nummer.

A

Ack arma barn, som ännu..... 204
Ack blif hos mig, ty mörker... 309
Ack blif hos oss, o Jesus Krist 151
Ack göm mig, min Jesus, i.... 406
Ack göt min frälsare sitt blod. 93
Ack Herre Jesus, hör min röst 416
Ack Jesus, jag längtar att helt. 248
Ack ljufliga stunder, som Jesus 523
Ack nåden är en härlig ting... 164
Ack salig, ack salig den själen. 352
Ack saliga hem hos vår Gud... 689
Ack saliga stunder, som Jesus. 502
Ack säg mig, hvad menar..... 212
Af dig förordnad, store Gud... 575
Afskedsstunden nu är inne.... 615
Afskild för min Herres räkning 411
Aftonsolen sakta sjunker Ned.. 593
Aftonsolen sjunker bakom..... 590
Aldrig ensam, o mitt hjärta... 336
Alla Herrens vägar äro..... 30
Allena Gud i himmelrik..... 21
All min nöd jag bär till Jesus. 230
Alltid salig om ej alltid glad.. 364
Amen, amen, pris och ära..... 517
Amen sjunge hvarje tunga.... 469
Andens gemenskap, himmelska 485
Att Jesu Kristi sändebud..... 577

B

Bereden väg för Herren..... 33
Bergen må vika och högarna.. 342
Bevara, Gud, vårt fosterland.. 605
Blif uti Jesus, annan hjälp.... 384
Blott en dag, ett ögonblick.... 316
Blyges du för Herren Jesus... 376
Borde jag ej vara glad..... 368
Bort, mitt hjärta, med de..... 24
Broder, upp att Herren lofva.. 612
Bryt lifvets bröd för mig..... 506
Bröllopet tillredt står..... 201
Böjd under korset, sargad och. 98

D

De gyllne portar öppna stå.... 133
Den blida vår är inne..... 594
Den blomstertid nu kommer... 596
Den högsta lycka på vår jord.. 153
Den korta stund jag vandrar.. 310
Den port är trång och smal.... 215
Den skönaste ros har jag..... 272
Den store läkaren är här..... 55
De samlas nu hem ifrån hvarje 626
Det betyder föga här i världen 324
Det enda ljus, som är oss..... 52
Det finns blott en, som, huld.. 273
Det finns en reningskälla..... 256
Det finns ett hem, där evig.... 702
Det finns ett land så underbart 696
Det finns ett ord, för mig så... 224
Det följer en morgon på..... 308
Det gamla kära ordet..... 160
Det ges en källa, fylld med.... 255
De trognas syskonband..... 484
Det står Guds folk en..... 695
Det var nittionio gömda väl... 238
Det är din nåd, o Gud, som gör 28
Det är en härlig ting Att så... 525
Det är ett fast ord och i all... 509
Det är jag, så ljöd i natten.... 81
Det är min herdes röst jag hör 545
Dig allena vare ära..... 14
Dig, Herre Gud, är ingen lik... 23
Dig, ljusens fader, vare pris... 148
Dig, min Jesus, vill jag följa... 410
Dig, o Jesus, vill jag prisa..... 65
Dig skall min själ sitt offer.... 10
Dig vill jag prisa Med en..... 588
Din klara sol går åter opp..... 587
Din klara sol, o fader vår..... 595
Din, o Jesus, vill jag vara..... 264
Din spira, Jesus, sträckes ut... 127
Din vilja, Gud, ditt välbehag.. 346
Ditt lidande har nått sitt slut. 114
Ditt lidande, Jesus, till hjärtat 106
Ditt ord, o Jesus, skall bestå... 128
Djupt sjunker året i sin gång.. 597
Drag fram, drag fram i..... 91
Drag framåt, Herrens lilla hop 299
Du bjuder mig, o Jesus, till ditt 522
Du folk, som älskar Gud..... 357
Du har ju lofvat, Herre, att.... 561
Du, hvars varma hjärta glöder 573
Du Kristi dyra, köpta hjord... 132
Du segern oss förkunnar..... 117
Du ser Guds hjärtelag..... 419
Du, som af kärlek dog..... 413
Du, som din skatt på jorden... 191
Du, som med mäktigt ord..... 555
Du yngling, som vandrar..... 196
Du är min borg, du Jesus..... 345
Du ömma fadershjärta..... 31
Dyra förvissning, friköpt jag.. 270
Dyra ord, mitt hjärta brinner.. 156

Digitized by Google

E

Ej mig jorden förnöjer..... 271
Ej silfver, ej guld har..... 250
Ej än för sent, o dyra ord..... 223
Emedan blodet räcker till..... 257
En blick på den korsfäste..... 210
En liten stund med Jesus..... 438
En liten tid, och striden snart. 625
En ljuf, högtidlig tanke..... 688
En morgon utan synd jag..... 691
En pilgrim jag vandrar..... 302
En stjärna ler så vänligt ner.. 669
En timme i Getsemane..... 92
Ett fattigt, ringa nådehjon.... 441
Ett hem, om än så ringa..... 607
Evigt strålar faderns kärlek... 533

F

Fader, du som från din himmel 429
Fader huld i himlens höjd..... 404
Fader vår, som är i himlen.... 496
Faren väl, I vänner kära..... 618
Far, far åstad till hednamörk.. 556
Farväl, vi mötas åter..... 617
Fattig, men dock rik..... 344
Fram en suck sig smyger..... 305
Fram, I Kristi stridsmän..... 296
Framåt, det går igenom..... 329
Framåt i Jesu namn..... 627
Frid i hjärtegrunden..... 380
Frukta ej, du lilla skara..... 476
Frukta icke, svaga skara..... 339
Från haf till haf, kring jorden. 552
Från hvarje storm, som kom'er 423
Från urtidens klippa långt.... 371
Fräls, Jesus, fräls..... 507
Frälsning i Jesus allena..... 173
Frälsta skaror ofvan jordegr.. 681
Fåglarna muntert sin skapare. 15
För allt hvad Jesus gjort för.. 68
För dig, o Gud, mitt hjärta.... 11
För en tid vi skiljas här..... 572
Förgäfves all den omsorg är... 602
Förlossningen är vunnen..... 38
För mig till den klippan höga. 323
Förnöjsamhet, förnöjsamhet... 359

G

Gif mig den frid, som du, o.... 631
Gif, o Jesus, frid och lycka.... 599
Glad i mitt sinn sjunga jag vill 237
Gladt vi tåga framåt På den... 369
Gläd dig, du Kristi brud..... 34
Gläd dig nu, du Herrens lilla.. 652
Glädje utan Gud ej finnes..... 347
Glöm aldrig bort de kära..... 608
Glöm aldrig bönens timmar.... 431
Gode herde, led och bär oss.... 426
Gud, du af inga skiften vet.... 3
Gud fader, son och helge and'. 520
Gud låter sina trogna här..... 311
Gud, min Gud o. fader kär, Huru 622
Gud, min Gud och fader kär, O 20
Guds basun skall ljuda snart.. 660
Gud ske lof, min vän han..... 60
Gud ske lof, min själ är frälst 367
Guds namn är ett fäste i nöden 340
Gud, som all vishets källa är.. 571
Gud, som ditt folk med evig nåd 474
Gud, som gläder mina dagar... 528
Guds rena lamm, oskyldig..... 95
Guds son på korsets stam..... 231
Guds son sig ut i strid beger... 307
Gud vare pris, nu är min..... 232
Gud välsigne er, I kära..... 581
Gud är trofast, står det skrifvet 32
Gå i din ungdoms dagar..... 192
Gå i Herrens vingård, käre.... 549
Gå, Sion, din konung att möta. 35
Göm mig, Jesus, djupt i dina.. 405
Gör dörren hög, gör porten vid. 36

H

Haf tack, käre Jesus, för ordet 510
Han kommer, vår Jesus..... 644
Han leder mig, hvad himmelsk. 328
Har du funnit den kostliga.... 189
Har du intet rum för Jesus.... 186
Har du mod att följa Jesus.... 185
Har du sett, hur träden fälla.. 636
Har du till din fader gått..... 388
Hela vägen går han med mig.. 341
Hela världen fröjdes Herren... 26
Helga min själ och sinn..... 396
Helge ande, du som är..... 139
Helge ande, Herre kär..... 141
Helge ande ljufva, Du Guds... 142
Helge ande ljufva, Milda..... 518
Helige ande, fridens tolk..... 147
Helige fader, böj ditt..... 443
Helig, helig, helig..... 6
Hemma, hemma! Den, som... 685
Herre, dig vi anbefalla..... 582
Herre, du som tronar..... 129
Herre, fördölj ej ditt ansikte... 640
Herre Gud, i himlens salar.... 7
Herre, här är godt att vara... 89
Herre Jesus, när du sade..... 498
Herre, låt ingenting binda de.. 437
Herre, mitt hjärta längtar..... 420
Herren i Israel kan icke ljuga. 159
Herren Jesus uti nåd Leder.... 206
Herrens nåd är hvar morgon ny 168
Herrens ord går fram i världen 559
Herren står vid hjärtats dörr.. 199
Herre, samla oss nu alla..... 497
Herre, se från det höga..... 440
Herre, signe du och råde..... 515
Herre, utrannsaka mig..... 400
Herre, vi bedja, låt frälsningens 505

Himladufva, Ande ljufva..... 140
Himlar, gifven Herren ära..... 17
Himlens fåglar hafva sina..... 82
Hjärtans Jesus, i ditt hjärta... 66
Hos Gud är idel glädje..... 670
Hur fröjdar sig i templets famn 493
Hur härligt vittna land och sjö 598
Hur ljufligt det är att möta.... 483
Hur ljufligt klingar Jesu namn 57
Hur ljufligt namnet Jesus är.. 53
Hur ljufligt, när Guds barn i.. 480
Hur ljufligt, o Jesus, att medan 477
Hur ljuft det är att komma.... 473
Hur ljuft det är, när bröder... 490
Hur ljuft du kallar mig..... 243
Hur många hinder komma på.. 444
Hur saligt det är att taga..... 541
Hur skön är bröllopsstunden.. 609
Hur skön är hjärtats lydnad... 389
Hur skönt att vandra på lifvets 678
Hur skönt är Herrens bud.... 155
Hvad båtar dig att ordet höra. 513
Hvad fröjd i all smärta..... 343
Hvad gör det, om här uppå jord 290
Hvad helst här i världen..... 150
Hvad Jesus gjort jag visst ej.. 266
Hvad kraft, hvad fröjd det.... 526
Hvad är den kraft, hvad är den 152
Hvar finnes Jesu like?..... 70
Hvar finnes väl ro för mitt.... 275
Hvarhelst ditt folk församladt. 586
Hvar jag går, i skogar, berg... 315
Hvarje stund vid Jesu bröst... 253
Hvar man må nu väl glädja sig 22
Hvar och en har fått Något.... 548
Hvar stund jag dig behöfver... 427
Hvar är de kristnas fosterland 672
Hvar är du? Hvar är du?.... 180
Hvem klappar så sakta i..... 197
Hvem som helst Kan bli frälst. 207
Hvem vill i söndagsskolan gå. 564
Hvem är den stora skaran där. 704
Hvi hastar denna skaran, säg.. 88
Hvilka äro dessa, som vid..... 686
Håll dig fast vid ordets grund. 297
Håll dig vid klippan, dyrköpta 338
Hälsans gåfva, dyra gåfva..... 620
Hälsokällan flödde..... 251
Här en källa rinner..... 249
Härliga himmelska Eden..... 679
Härliga tanke, den allt..... 331
Härligt strålar gudaflamman.. 482
Här samlas vi omkring ditt ord 491
Här uti världen en främling... 288
Höga majestät, vi alla..... 2
Högtlofvadt vare Jesu namn... 451
Hör, dig ropar nådens stämma. 113
Hör faderns röst i dag..... 203
Hör, hur himlens sånger skalla 130
Hör, huru fridsropet skallar... 183
Hör, o själ, från Gud en..... 205

I

I blomman af min ungdoms... 569
Icke uti böner, ej i sång..... 366
I den ljusa morgonstunden.... 219
I den sena midnattsstunden.... 182
I din ungdoms vår dig åt Jesus 193
I djupet af mitt hjärta En stad 666
I en värld, där sorger, Nöd.... 534
I hoppet sig min frälsta själ... 662
I lammets blod, den röda flod.. 259
Ingen hinner fram till den.... 282
Ingen lik Jesus i lust och..... 71
Intet jag äger i mig, men se... 175
I nöd och mörker satt en man. 86
I skuggan utaf korsets stam... 322
I stilla frid vi samlas här..... 527

J

Jag behöfver dig, o Jesus..... 265
Jag blott väntar, till dess..... 628
Jag bär min synd till Jesus.... 227
Jag gick vilse och visste ej väg 240
Jag går mot döden, hvar jag... 624
Jag har en vän, som älskar mig 62
Jag har en vän, så huld, så.... 61
Jag har Gud och jag har nog.. 262
Jag har lämnat allt för Jesus.. 680
Jag lyfter mina händer..... 320
Jag lyfter mina ögon upp till.. 327
Jag längtar till himlen från... 698
Jag nu den pärlan funnit har.. 277
Jag sjunger nu om seger..... 263
Jag skall bygga min församl.. 471
Jag sträcker ut min hand till. 241
Jag står på stormig Jordanstr. 665
Jag vet ej den stund, när från. 692
Jag vet en källa, som mäktar.. 69
Jag vet en källa underbar..... 171
Jag vet en port, som öppen står 163
Jag vet på hvem jag tror..... 294
Jag är din, o Gud, jag har hört 403
Jag är en främling här Uti.... 202
Jag är en gäst och främling... 667
Jag är främling, jag är en.... 304
Jag är främling här, Hemåt... 690
Jag är pilgrim här, Hemåt.... 386
Jag är så glad, att mig Gud... 234
Jag är så glad, när jag får gå. 435
Jag är så nöjd, jag är så glad. 664
Jesu kära brud, Vill du målet. 285
Jesu nåd är mer än gods och.. 170
Jesus allt mitt goda är..... 260
Jesus, dina arma små..... 46
Jesus, djupa såren dina..... 246
Jesus, du min fröjd och..... 418
Jesus, du min vän den bäste... 401
Jesus, du som har mig kär.... 59
Jesus, du, som med ditt blod... 67
Jesus, gif mig nåd att tjäna... 544

Digitized by Google

Jesus grät med sina vänner... 85
Jesus, gör mig stilla, stilla.... 434
Jesus, gör mig så till sinnes... 373
Jesus helgar lifvets glädje.... 84
Jesus, håll mig vid ditt kors... 100
Jesus, Jesus, o det ordet..... 56
Jesus kallar dig så ömt..... 208
Jesus kommer, Jesus kommer. 651
Jesus kär, gå ej förbi mig..... 425
Jesus, led mig hvarje dag..... 436
Jesus lefver, grafven brast.... 120
Jesus, låt din rädda dufva.... 439
Jesus, min Jesus, Hvilken vän. 409
Jesus, min Jesus, som uppå... 110
Jesus, om dig vill jag sjunga.. 354
Jesus, vår frälsare..... 45
Jesus älskar mig, jag vet..... 77
Jesus är min hägnad..... 314
Jesus är min vän den bäste... 261
Jublen, I himlar, I änglar..... 460
Julen är inne, Fröjdes hvart.. 40
Just som jag är, ej med ett strå 235

K

Kanhända ej uppå bergets topp 547
Kan väl större sällhet finnas.. 372
Klippa, du som brast för mig. 247
Kom, alla världars Gud..... 503
Kom, du nådens källa rika.... 177
Kom, du som trycks af synd... 209
Kom, helge ande, Herre god... 136
Kom, helge ande, till mig in... 138
Kom, huldaste förbarmare.... 494
Kom in, du Guds välsignade... 614
Kom, Jesus, du vår sällhets.... 508
Kom, Jesus kär, och blif oss... 499
Kom, jordens barn, eho du är.. 633
Kom, låtom oss förenas här... 457
Kom, låtom oss på barnavis... 462
Kom, låt oss gå till Golgata... 94
Kom, låt oss med tacksamma.. 606
Kom nu till Jesus, fridlösa själ 221
Kom till oss, o himmelska..... 144
Kristi kors, min högsta ära... 109
Kristus, som ditt ursprung.... 78
Kristus är uppstånden! Fröjda 122
Kära själ, som gått bort från.. 214
Kära själ, som irrar fjärran,.. 220
Kärlek af höjden värdes..... 557
Kärlek från Guds lamm Flödar 73

L

Lammets folk och Sions..... 470
Led, milda ljus, ibland de..... 432
Lef för Jesus. Intet annat Är. 535
Lefver du det nya lifvet..... 187
Liksom hafvets vida bölja..... 29
Lilla fågeln sjunger..... 360
Lilla hop och klena hjord, Som 646
Ljufligt uti lifvets vår..... 218
Ljus efter mörker, fröjd efter. 682
Ljus och mörker lofve Herren. 449
Lof ske dig, store Gud. Ditt.. 584
Lofva Herren, min själ, Ty nu. 468
Lofven Gud med glädjesång... 466
Lofven Herren, ty att lofva.... 453
Lofven nu Herren, båd gamla. 463
Lycklig du, som ren fått lämna 634
Lyft den högt, den hvita fanan 531
Låt ljuda än en gång Den..... 217
Låt mig börja med dig, o min. 422
Låtom oss sjunga, Sjunga om.. 169
Låt synden ej råda..... 306
Länge gick jag fram på..... 101

M

Med ett välkommen, broder, nu 613
Med fröjd vi möta dyra vänner 619
Med Gud och hans vänskap.... 479
Med undran jag skådar, hur... 108
Men hvarföre gråta? Jag har 244
Mer helighet gif mig..... 414
Middagssol från fästet lyser... 79
Mig mera kärlek gif, O Jesus.. 383
Milde fader, när vi samlas.... 585
Min blodige konung..... 103
Min fader är god och..... 25
Min framtidsdag är ljus och... 319
Min Gud, mitt hjärtas fröjd... 332
Min Gud, när jag betänker.... 274
Min herde kär Nu Herren är.. 318
Min Jesus, din kärlek på korset 75
Min Jesus, nyss böjdes ditt.... 125
Min Jesus, uppå dig..... 415
Min själ lofsjunger Gud med.. 458
Min själ och sinne, låt Gud.... 281
Min själ, var på din vakt..... 283
Min sång skall bli om Jesus... 268
Min tro ser upp till dig..... 233
Misströstande, sörj ej för lifvet 313
Mitt fosterland, för dig..... 604
Mitt hem är ej på jorden..... 676
Mitt hjärta har funnit en sång 355
Mitt hjärtas sol, min Jesus kär 589
Mitt öga, spar nu dina tårar... 280
Mot köttet och dess lusta..... 378
Myrtenträden blomma, det är.. 610

N

Naturen firar pingst, och..... 146
Nere i dalen bland doftande... 377
Nu glädjens timme inne är.... 42
Nu går ett nådigt Herrens år.. 600
Nu kommen är vår påskafröjd 115
Nu låtom oss sjunga..... 5
Nu vi vandra till Jerusalem... 683
Nu är jag frälst, mitt val är.. 278
Nu är jag nöjd och glader..... 362
Nu är julen inne, glada..... 43
Nu är såningstiden..... 532
Nåd hos Gud och kors i..... 301
När han kommer, när han.... 653

Digitized by Google

När Herren Sions fångar skall. 673
När hos Gud i stilla stunder... 361
När jag betraktar korsets stam 99
När jag har utkämpat jordlif:s 699
När jag ser, hur lifvets förste 80
När Jesus kom till Nains port. 87
Närmare, Gud, till dig..... 397
Närmare korset, sjunger jag... 407
Närmare, o Jesus Krist, till dig 408
När min Gud jag håller kär... 365
När mitt lifsverk är ändadt och 697
När nattens ängel ljuf och blid 592
När någon syndare födes på... 481
Nästan en kristen..... 190
Nödga dem, de djupast fallna.. 536

O

O att få hemma vara..... 675
O att jag hade tusen munnar.. 455
O att med tusen tungors ljud.. 452
O att min lefnad kunde bli.... 395
O bönestund, för mig så kär... 424
O den ljusa, gyllne morgon, då 648
O det är en härlig ting..... 565
O djup af barmhärtighet, Herre 166
O du glada ungdomstropp..... 540
O du konungars konung, vår... 421
O du kärleksrike Ande..... 143
O du, min Immanuel..... 356
O du saliga, O du heliga..... 44
O du, som evigt tronar där.... 13
O du, som ännu i synden..... 184
O dyrbara, dyrbara ord af vår. 154
O fader vår, barmhärtig, god.. 504
O farväl, i Jesu namn farväl.. 616
O Gud, all sannings källa..... 430
O Gud, det är en hjärtans tröst 583
O Gud, din makt, ditt majestät 4
O Gud, din makt oändlig är... 18
O Gud, min G., jag prisar dig Att 601
O Gud, min G., jag prisar dig För 157
O Guds lamm, som borttager... 417
O Gud, vår Gud, af hjärtans... 512
O helga eld, o klara ljus..... 137
O helge ande, sanner Gud..... 145
O Herre, min klippa, min..... 321
O Herre, när min pilgrimsfärd. 165
O Herre, som du vill..... 433
O hur ljuft att lita på..... 325
O hur lycklig är den, Som är.. 358
O hur saligt att få vandra..... 671
O hur tryggt det är, o hvad.... 334
O huru ljuflig är din boning... 492
O hvad sorg och kvidan, När.. 659
O hvad sällhet det är..... 348
O hvad under af nåd I Guds... 370
O hvad är väl all fröjd på..... 351
O hvilken härlig syn, när de... 489
O hvilken syn att se Guds..... 104
O jag har en vän, som älskar.. 63
O jag vet ett land långt från... 663
O Jesus, den, som till din död. 521
O Jesus, ditt namn är ett fäste. 58
O Jesus, du fröjdar mitt hjärta 399
O Jesus, du min frälsare..... 226
O Jesus, du som kom..... 579
O Jesus, hur ljuft är ditt namn 50
O Jesus Krist, dig till oss vänd 495
O Jesus Krist, vår frälserman. 135
O Jesus kär, att mig försona.. 105
O Jesus kär, när vill du hämta 687
O Jesus, när jag tänker på.... 563
O Jesus, rik af nåd..... 225
O kärlek, som mig fattat har.. 412
O låt med kraftigt ljud..... 200
Om faror förfära och nöd..... 337
Om han komme i dag, din..... 645
Om Herrens nåd jag sjunga vill 176
O min frälsare, mig led..... 445
O min själ, var nu glad..... 121
O min tanke flyr hän till det.. 543
O mitt hjärta, fröjda dig..... 303
Om jag en korsets stridsman är 289
Om jag ägde allt, men icke.... 353
Om, Jesus, på min vandringsstig 149
Omkring Guds tron där står en 700
Om någon mig åtspörja vill... 252
Om vi visste, när vi vandra... 537
O mänska, till en fader kom... 656
O nu vill jag sjunga en..... 258
O sjung, min själ, till Jesu pris 72
Oss en källa har Gud beredt... 167
O store Gud, hvad mäktig syn. 657
O säg ett ord om Jesus..... 546
O säg, är han dig vorden..... 111
O sälla dag, då jag till slut... 245
O tänk ej ondt emot din broder 488
O ägde blott min tunga ljud... 467
O är väl jag en Jesu vän..... 267
O öppna ditt hjärta för Herren 213

P

Pilgrim, säg mig, hvar är..... 124
Pris Gud i makt och kärlek.... 446
Pris ske dig, Herre och konung 459
Pris vare dig, o Jesus huld.... 161
Pris vare Gud i himlens höjd.. 276
Pris, ära, makt, halleluja..... 447
På dunkel stig går Gud framåt 9
På Sions berg där står ett.... 694

R

Ren bådar morgonstjärnan.... 553
Ring i himlens klockor! Fröjd 236
Rotad i nåden, fromheten står. 391
Rädda de döende, Hjälp de.... 538
Rädda dem, de vilseförda..... 539

S

Sabbatsdag, hur ljuf för våra.. 500
Sabbatsdag, hur skön du är... 501

Digitized by Google

Salig jag är nu genom tron.... 382
Samla dem alla, samla dem alla 567
Samme Jesus, samme Jesus... 90
Se, brudgummen kommer, att. 650
Se, han kommer uti höjden.... 647
Se, huru godt och ljufligt är.. 478
Se, Jesus är ett tröstrikt namn 51
Seklernas väkter så dröjande.. 560
Se, mild och ljuflig herden står 83
Se, stenen är borta och grafven 119
Se, vi gå uppåt till Jerusalem.. 668
Sion står med berg omringadt. 472
Sittande vid Jesu fötter..... 350
Sjung Herrens pris med lofs'ng 16
Skall du komma till det rum.. 188
Skall Jesus bära kors allen.... 375
Skynda, o Sion, fyll ditt uppdr. 558
Skynda till Jesus, frälsaren.. 216
Skåden, skåden nu här, alle.... 96
Smärtans stunder ila..... 623
Snaran är sönder och fågeln... 229
Snart min lefnads farkost..... 630
Snart randas en dag, så härlig 649
Snart silfverträden brusten är. 629
Snart så sluta jordens strider. 684
Sof godt, vår vän. Hos Kristus 639
Sof, kära barn, sof godt i Gud 638
Solen strålar skön och klar.... 123
Som du och fadern äro ett i dig 487
Som fordom i fjärran österland 48
Som fåglar små, När dundra.. 312
Som hjorten uti middagstid... 398
Sorgsna själ, eho du är..... 222
Stilla, ljuflig, underbar..... 363
Stilla natt, heliga natt!..... 41
Stilla, o var stilla..... 287
Stilla, stilla, o min själ 392
Stjärna, som lyste bland..... 49
Stora ting om dig förtäljas.... 475
Stor fröjd, ty Jesus kommen är 134
Strid för sanningen..... 300
Stå upp, stå upp för Jesus..... 295
Stäm in i änglars kor..... 461
Stäm in med dem, som prisa.. 456
Svinga dig, min ande, opp..... 102
Syndare, du som vandrar..... 195
Så din strid du kämpat ut..... 635
Så går en dag än från vår tid. 591
Så komma vi, o Jesus god..... 519
Så skön går morgonstjärnan.. 661
Så älskade Gud världen all.... 19
Så är fullkomnadt, Jesus kär.. 112
Säll du, som menlös fann din.. 637
Säll är den man, som håller... 530
Sök kunskap, medan du ännu..570

T

Tack, o Gud, för hvad du varit 464
Tack, o Jesus, för det ord..... 514
Tackom och lofvom Herren.... 448
Tag det namnet Jesus med dig 54
Tag mig helt, o dyre Jesus.... 402
Tag tid till att helga..... 379
Tala sanning, om du vill..... 385
Tala vänligt med din nästa.... 387
Tiden försvinner så snabbt som 632
Tiden ilar, timma efter timma. 611
Till den himmel, som blir allas 162
Till det härliga land ofvan.... 674
Till dig, o Gud, min längtan.. 27
Till härlighetens land igen.... 126
Till kamp och strid, du lilla här 574
Till polens kalla gränser..... 554
Tills han kommer, o dröj kvar. 642
Till verksamhet för Kristi..... 542
Tron är den lifvets kraft på... 239
Tryggare kan ingen vara..... 317
Trygg i min Jesu armar..... 333
Trösta på Herren, älska..... 486
Trötte pilgrim, som från..... 335
Tänk dock, min själ, hur väl... 524
Tänk, en sådan vän som Jesus. 428
Tänk, när en gång den dimma[illegible]03
Tänk på ditt gamla förbundsf.. 562

U

Under hans vinge jag hvilar så 330
Ungdom i lifvets vår..... 198
Ungdom i världen, Lek ej..... 194
Ungdom, som går ut i världen. 568
Upp, alla verk, som Herren.... 12
Upp, kamrater, se, baneret.... 298
Upp, min själ, att Herren lofva 450
Upp, min tunga, Att lofsjunga. 116
Upp, Sion, upp, brist ut och... 37
Uppstånden är Kristus, gudoml 118
Uppå Golgata Guds offerlamm. 172
Uppå Sions offerkulle..... 107
Ur hjärtans djup en enkel sång 465
Ur stormarna ser jag en..... 677
Uti dina tempelgårdar..... 511
Uti din nåd, o fader blid..... 374
Uti nådens kungaborg..... 174
Uti nödens timma..... 293

V

Vaka, själ, och bed..... 279
Vaken upp, en stämma bjuder. 655
Vak upp, hör, väkten ljuder... 178
Vak upp, min själ, hans ära... 8
Vak upp, min själ, stäm in i... 454
Vak upp, min själ, vak upp och 76
Vak upp, vak upp, hör på, ack. 179
Vandrare på ökenstig..... 292
Var hälsad, sköna morgonstund 39
Verka, ty natten kommer..... 529
Vi bo ej här, vi blott här nere. 269
Vid ditt kors, min frälsare... 442
Vid Jesu kors jag faller ned... 97
Vid midnattsklockans dofva... 643
Vid Siloams väg så ren och.... 394

Digitized by Google

Vid stängda hjärteporten..... 181
Vi, en liten skara utaf Herrens 566
Vi, en pilgrimsskara glad..... 381
Vi få mötas i Eden en gång... 693
Vi hafva i himlen en..... 131
Vill du möta mig vid källan... 701
Vill du skåda Jesus I de sällas. 390
Vår bibel, vår bibel, mer dyrbar 158
Vår Gud är oss en väldig borg. 1
Vår Gud är stor, han mäktar.. 621
Vår Herre Jesu Kristi nåd..... 516
Vår store Gud gör stora under. 550
Väktare, hvad lider tiden..... 641
Väktare på Sions murar..... 576
Väldigt går ett rop öfver land. 551
Välkommen! Uti Jesu namn.. 578
Välsigna, Gud, vårt fosterland. 603
Välsigna, o Herre, de bröder... 580
Väl är jag ringa, och min tro. 254
Vänskap, du är fjärran och när 393

Y

Yttersta dagen rätt fröjdefull. 658

Ä

Älskande Jesus, lär mig att... 74
Än finns det rum. Musiken... 211
Änglasången klingar Ljuft från 47
Ängsliga hjärta, förtvifla ej... 286
Ängsliga hjärta, upp ur din.... 284
Än lefver våra fäders tro..... 242
Är det sant, att Jesus är min. 349
Är du i nöd, Har du ej stöd.... 291
Är du redo, Guds församling... 654
Är Jesus när, Då mitt hjärta är 326

Ö

Öga, spar nu dina tårar..... 228
Öppet står Jesu förbarmande.. 64

ENGELSKA SÅNGER.

Abide with me! Fast falls.... 717
All hail the power of Jesus'... 707
Blest be the tie that binds..... 727
Come, Thou almighty King.... 706
Come, ye disconsolate..... 720
Father, hear Thy children call. 712
Fling out the banner..... 729
Guide me, O Thou great..... 719
Hail to the brightness of Zion's 710
Holy Ghost, with light divine.. 718
Holy, holy, holy..... 708
How firm a foundation, ye.... 725
I love Thy kingdom, Lord..... 728
I'm but a stranger here..... 731
Jesus, Lover of my soul..... 715
Joy to the world! the Lord.... 709
Just as I am, without one plea. 723
Majestic sweetness sits..... 711
My country, 'tis of thee..... 730
My faith looks up to Thee..... 716
Nearer, my God, to Thee..... 714
O happy day that fixed my.... 722
O Jesus, Thou art standing.... 724
Onward, Christian soldiers.... 726
Praise God, from whom all.... 705
Rock of Ages, cleft for me.... 713
There is a fountain filled..... 721

Digitized by Google

Digitized by Google

Digitized by Google

Digitized by Google

Digitized by Google